



# Regolamento Urbanistico ed Edilizio (RUE)

Comuni di Brisighella, Casola Valsenio, Castel Bolognese, Riolo Terme e Solarolo

RUE 2016

L.R. 24 marzo 2000, n. 20 e s.m.i. - "Disciplina generale sulla tutela e l'uso del territorio"

(C.2)\_Tavola B.17

RUE

## TAVOLA DEI VINCOLI: storia e archeologia

Scala 1:10000

Adottato con atto di Consiglio dell'Unione della Romagna Faentina n. 61 del 21.12.2016  
Approvato con atto di Consiglio dell'Unione della Romagna Faentina n. del

SINDACO DI FAENZA Giovanni Malpezzi	ASSESSORE ALLA PROGRAMMAZIONE TERRITORIALE Daniele Meluzzi	SINDACO DI CASTEL BOLOGNESE Daniele Meluzzi
SINDACO DI BRISIGHELLA Davide Misirilli	PROGETTO Ennio Nonni	SINDACO DI RIOLO TERME Alfonso Nicolardi
SINDACO DI CASOLA VALSENO Nicola Ieppi	UNIONE DELLA ROMAGNA FAENTINA	SINDACO DI SOLAROLO Fabio Anzorelli

### Tavola B.17

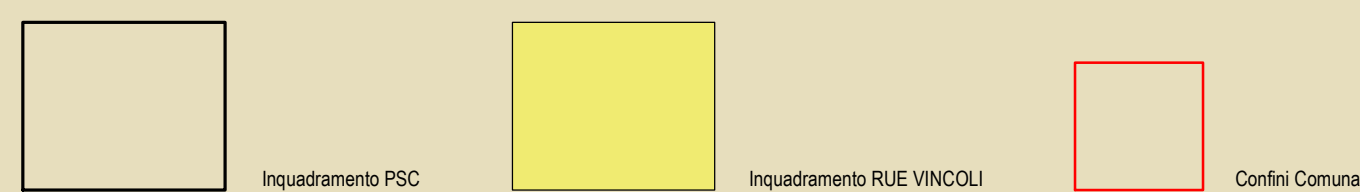
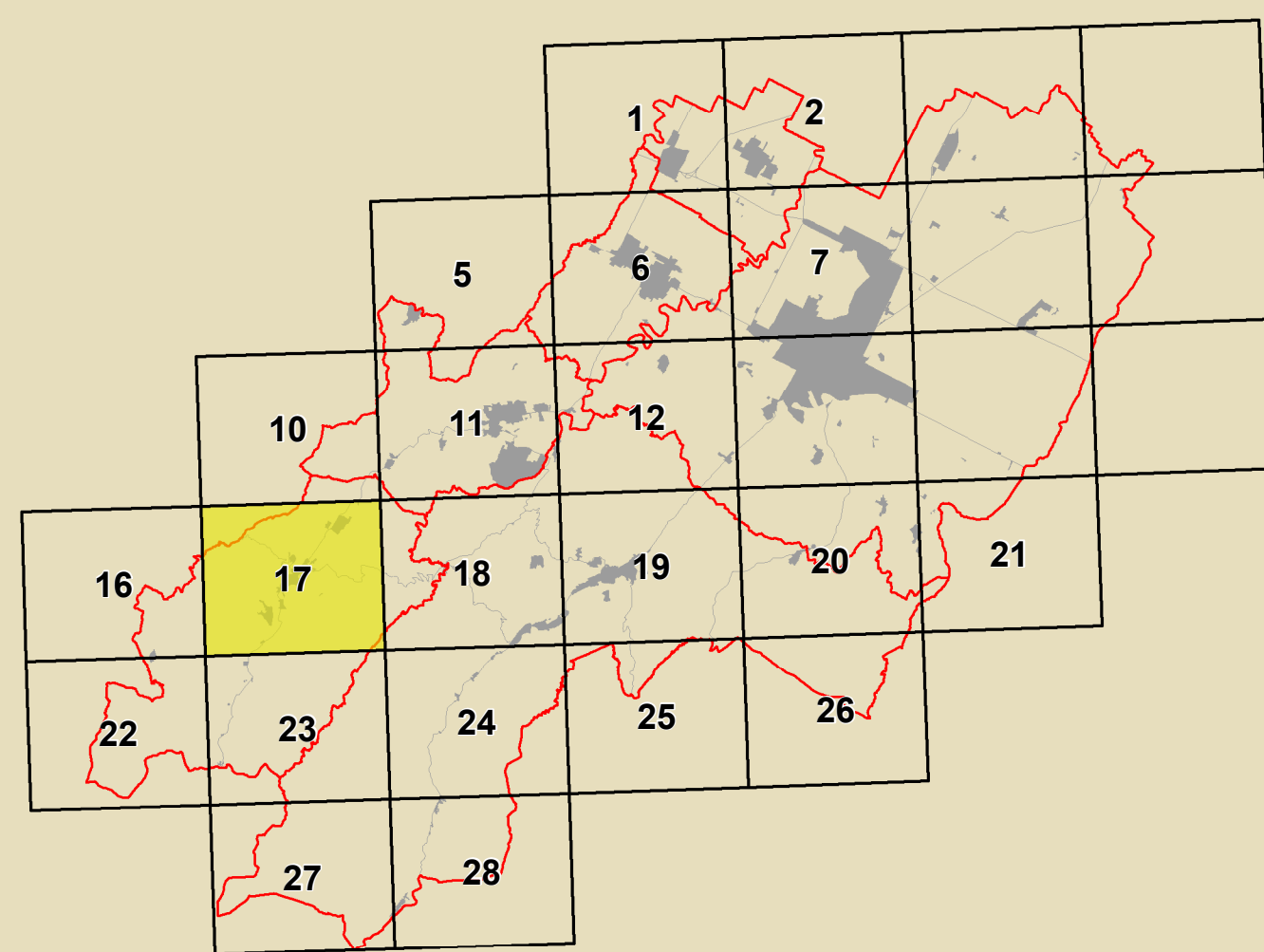

<b>GRUPPO DI PROGETTAZIONE</b> Daniela Babalini Federica Dini Daniela Negri Devis Sbarzaglia Mauro Camarozzi (Castel Bolognese) Aldo Gentili (Riolo Terme) Fabio Salviatori (Casola Valsenio) Cristina Santandrea (Solarolo) Laura Vecchi (Brisighella)	<b>CONTRIBUTI</b> Ennio Nonni Daniela Bernabei Stefano Fabiani Daniela Mangani Alessandro Poggiali Raffaella Stella Gabriele Tanopoli Alessandro Tiziana Pincastelli	<b>Aspetti agronomici e forestali</b> Luca Calzani Aldo Pedersoli Valterio Anselmi Università di Bologna Dipartimento di Architettura Simona Tordella (Pianura di ricerca) Elena Corbelli Stefania Prodi Università europea di centri storici Università degli Studi di Calabria Caterina Carozzi (Pianura di ricerca) Salvatore Gufrida (Pianura di ricerca) Chiara Circo Margherita Gufla Luciano A. Scuderi Aspetti paesaggistici Alessandro Poggiali	<b>Consulenza tecnica per l'urbanistica</b> Gruppo di lavoro URF Antonio Millico Tiziana Rigola Samuel Sangiorgi Aspetti energetici - PSES Massimo Donati Studio Zeta - Faenza Architettura territoriale Soprintendenza Archeologica Regione Emilia-Romagna Chiara Guarnieri Pianura di partecipazione urbanistica Stefano Scavroni - Guido Massimo Bastiani Ennio Nonni Vera Venerucci
--	---	---	---

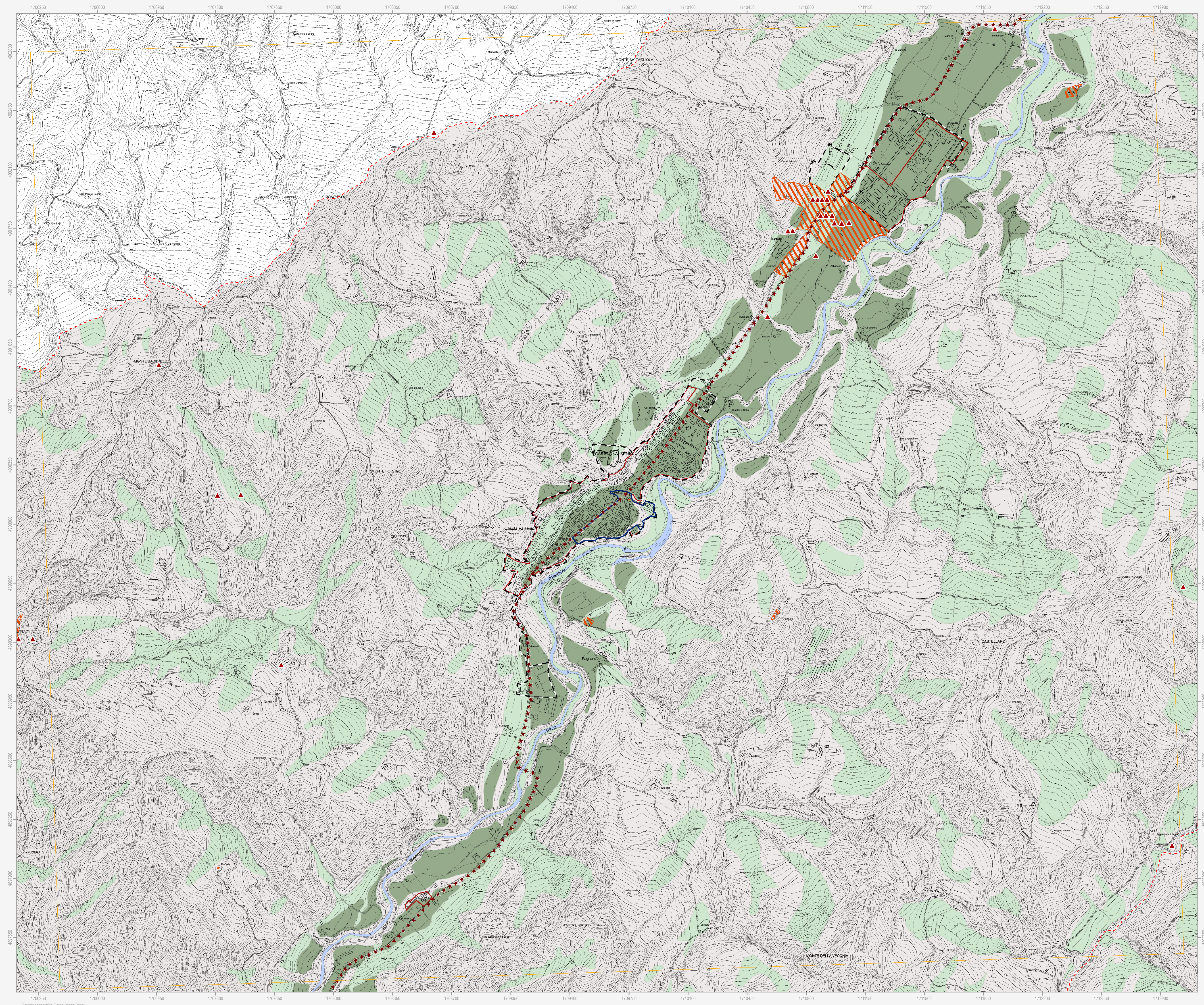

Confine comunale	
Corsi d'acqua	
Centro urbano	
Territorio urbanizzato (a sensi dell'art. 13 della L.R. 4/78)	
<b>Tutela del patrimonio archeologico</b>	
Immobili ed aree di interesse archeologico (DLgs 42/2004)	
Complessi archeologici	
Aree di concentrazione di materiali archeologici	
Zona ad alta potenzialità archeologica	
Zona a media potenzialità archeologica	
Zona a bassa potenzialità archeologica	
Attestazioni archeologiche	
<b>Tutela dell'impianto storico rurale</b>	
Elementi di tutela dell'impianto storico della centuriazione	
<b>Tutela dell'impianto storico del sistema insediativo</b>	
Centri storici	
Aree di rispetto delle mura storiche	
Viabilità storica	
Immobili e beni sottoposti a tutela ai sensi del DLgs 42/2004	
Vincolo diretto	
Vincolo indiretto	
<b>Ambiti di conservazione dell'impianto urbanistico originale</b>	
Sub-ambiti urbanistici di marcata conservazione	
Sub-ambiti urbanistici di parziale conservazione	
Sub-ambiti urbanistici ad elevata compattezza	

N.B. Nella Tav. C.2 "Scheda dei vincoli" sono indicati i riferimenti normativi relativi ad ogni elemento di tutela riportato nella presente tavola grafica