



# Regolamento Urbanistico ed Edilizio (RUE)

Comuni di Brisighella, Casola Valsenio, Castel Bolognese, Riolo Terme e Solarolo

RUE 2016

L.R. 24 marzo 2000, n. 20 e s.m.i. - "Disciplina generale sulla tutela e l'uso del territorio"

(C.2)\_Tavola B.16

RUE

## TAVOLA DEI VINCOLI: storia e archeologia

Scala 1:10000

Adottato con atto di Consiglio dell'Unione della Romagna Faentina n. 61 del 21.12.2016  
Approvato con atto di Consiglio dell'Unione della Romagna Faentina n. del

SINDACO DI FAENZA Giovanni Malpezzi	ASSESSORE ALLA PROGRAMMAZIONE TERRITORIALE Daniele Meluzzi	SINDACO DI CASTEL BOLOGNESE Daniele Meluzzi
SINDACO DI BRISIGHELLA Davide Misaroli	PROGETTO Ernio Nonni	SINDACO DI RIOLO TERME Alfonso Nicolardi
SINDACO DI CASOLA VALSENO Nicola Ieppi	UNIONE DELLA ROMAGNA FAENTINA	SINDACO DI SOLAROLO Fabio Ancorelli

### Tavola B.16

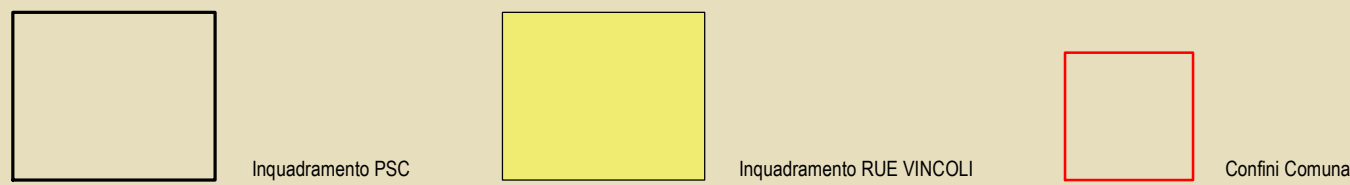
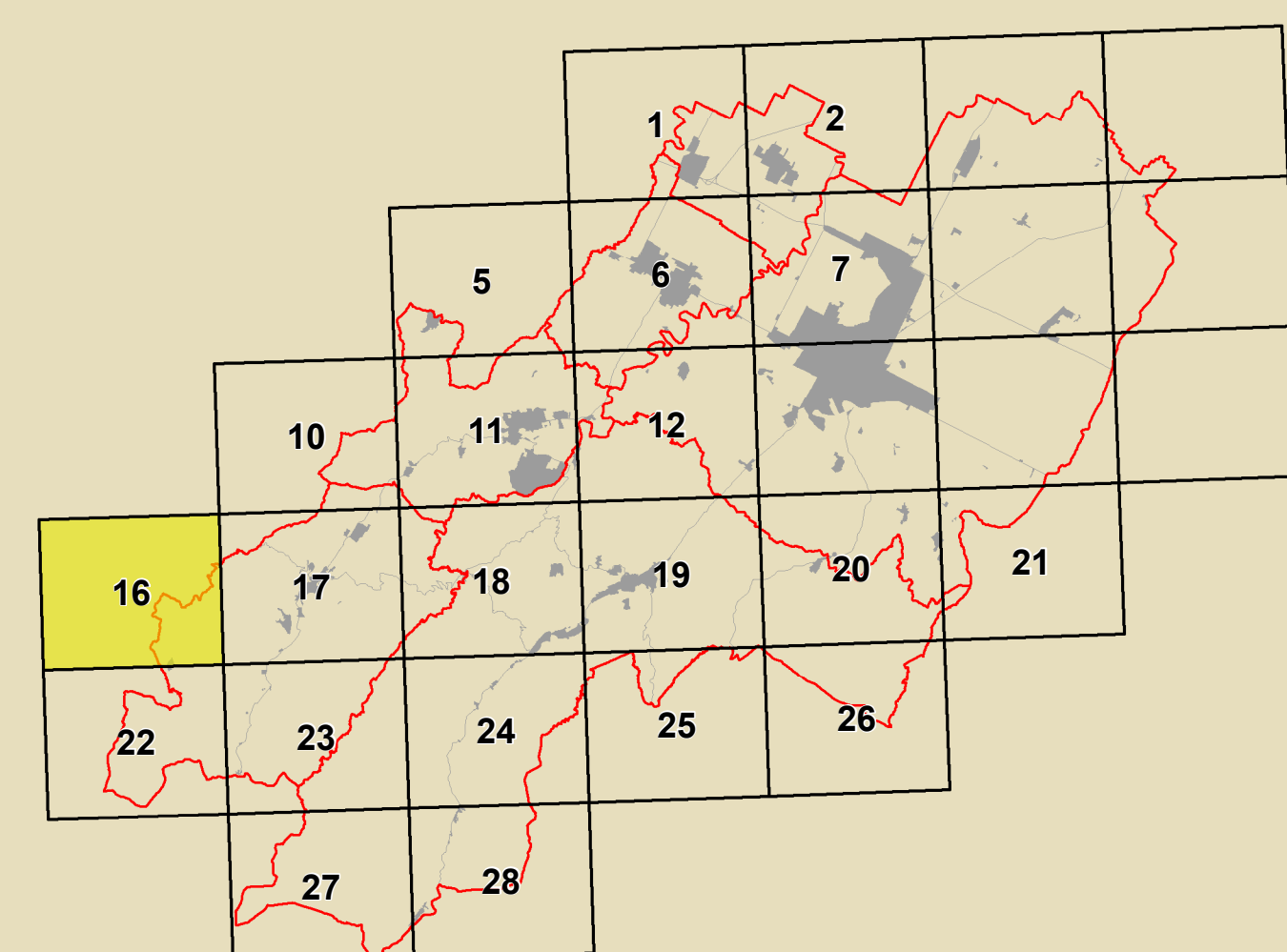

<b>GRUPPO DI PROGETTAZIONE</b> Daniela Babalini Federica Dini Daniela Negri Devis Sbaraglia COMPTERAMMENTO TECNICO INTERCOMUNALE Mauro Camanz (Castel Bolognese) Alfo Gentini (Riolo Terme) Fratto Salatori (Casola Valsenio) Cristina Santandrea (Solarolo) Lara Vecchi (Brisighella)	<b>CONTRIBUTI</b> Eduardoni Daniela Bernabei Stefano Fabone Daniela Mangani Alessandro Poggiali Raffaella Stella Gabriele Tanopoli Assessorato Tiziana Pincastelli	<b>Aspetti agronomici e forestali</b> Luca Calani Alvaro Pederzoli Valterio Anselmi Università di Bologna Dipartimento di Architettura Simona Tordella (Pianura e sculture) Enea Corticelli Stefania Prodi Università europea di centri storici Università degli Studi di Calabria Caterina Carozzi (Pianura e sculture) Salvatore Gufrida (Pianura e sculture) Chiara Circo Margherita Gufla Luciano A. Scuderi Assessorato Alessandro Poggiali	<b>Commissione Linea per l'Urbanistica</b> Gruppo di lavoro URF Antonio Millo Tiziana Rigola Samuel Sangiorgi Aspetti energetici - PMS Massimo Donati Stefano Zeta - Faenza Architettura Scrittoria Archeologica Regione Emilia-Romagna Chiara Guarnieri Pianura di partecipazione intercomunale Stefano Crociani - Guido Massimo Bastiani Enrico Martini Vina Venerucci
--	---	---	--

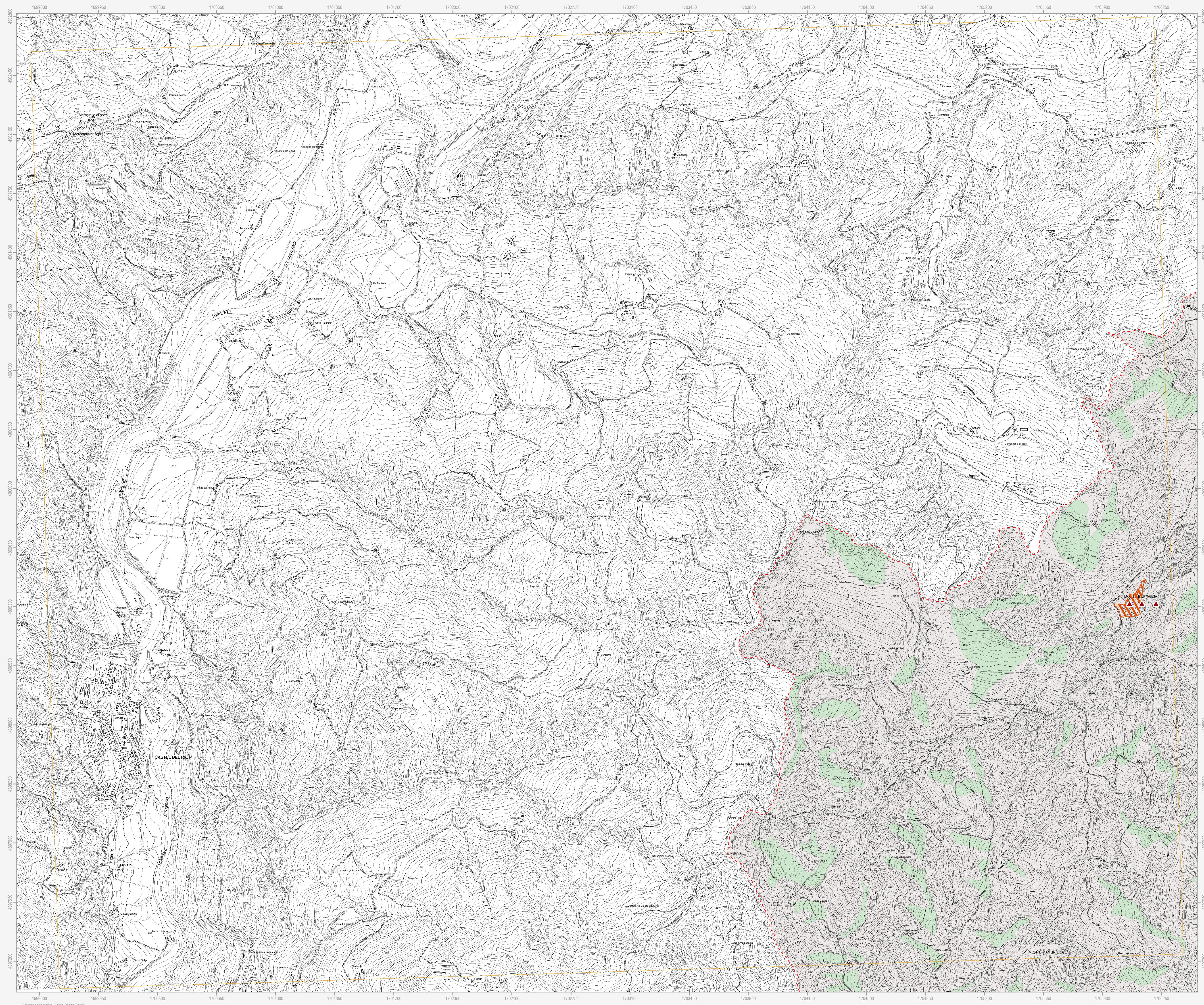

	Confine comunale
	Corsi d'acqua
	Centro urbano
	Territorio urbanizzato (a sensi dell'art. 13 della LR 47/78)
<b>Tutela del patrimonio archeologico</b>	
	Immobili ed aree di interesse archeologico (DLgs 42/2004)
	Complessi archeologici
	Aree di concentrazione di materiali archeologici
	Zona ad alta potenzialità archeologica
	Zona a media potenzialità archeologica
	Zona a bassa potenzialità archeologica
	Attestazioni archeologiche
<b>Tutela dell'impianto storico rurale</b>	
	Elementi di tutela dell'impianto storico della centuriazione
<b>Tutela dell'impianto storico del sistema insediativo</b>	
	Centri storici
	Aree di rispetto delle mura storiche
	Viabilità storica
	Immobili e beni sottoposti a tutela ai sensi del DLgs 42/2004
	Vincolo diretto
	Vincolo indiretto
<b>Ambiti di conservazione dell'impianto urbanistico originale</b>	
	Sub-ambiti urbanistici di marcata conservazione
	Sub-ambiti urbanistici di parziale conservazione
	Sub-ambiti urbanistici ad elevata compattezza

N.B. Nella Tav. C.2 "Scheda dei vincoli" sono indicati i riferimenti normativi relativi ad ogni elemento di tutela riportato nella presente tavola grafica