

Regolamento Urbanistico ed Edilizio (RUE)

Comuni di Brisighella, Casola Valseno, Castel Bolognese, Riolo Terme e Solorolo

RUE 2016

L.R. 24 marzo 2000, n. 20 e s.m.i. - "Disciplina generale sulla tutela e l'uso del territorio"

(C.2)_Tavola B.12

RUE

TAVOLA DEI VINCOLI: storia e archeologia

Scala 1:10000

Adottato con atto di Consiglio dell'Unione della Romagna Faentina n. 61 del 21.12.2016
Approvato con atto di Consiglio dell'Unione della Romagna Faentina n. del

SINDACO DI FAENZA Giovanni Malpezzi	ASSESSORE ALLA PROGRAMMAZIONE TERRITORIALE Daniela Meluzzi	SINDACO DI CASTEL BOLOGNESE Daniela Meluzzi
SINDACO DI BRISIGHELLA Davide Misaroli	PROGETTO Ennio Nonni	SINDACO DI RIOLO TERME Alfonso Nicolardi
SINDACO DI CASOLA VALSENO Nicola Ieppi	UNIONE DELLA ROMAGNA FAENTINA	SINDACO DI SOLOROLO Fabio Anzorelli

Tavola B.12

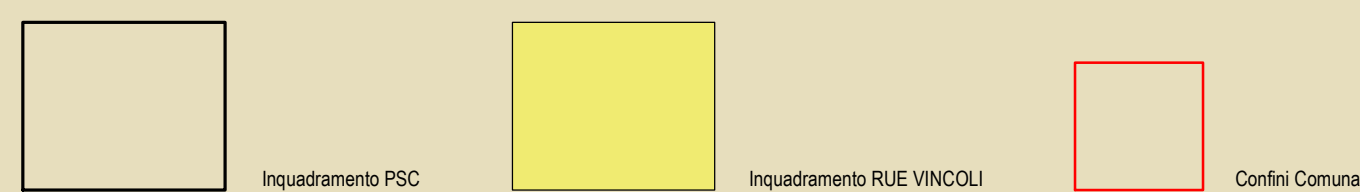
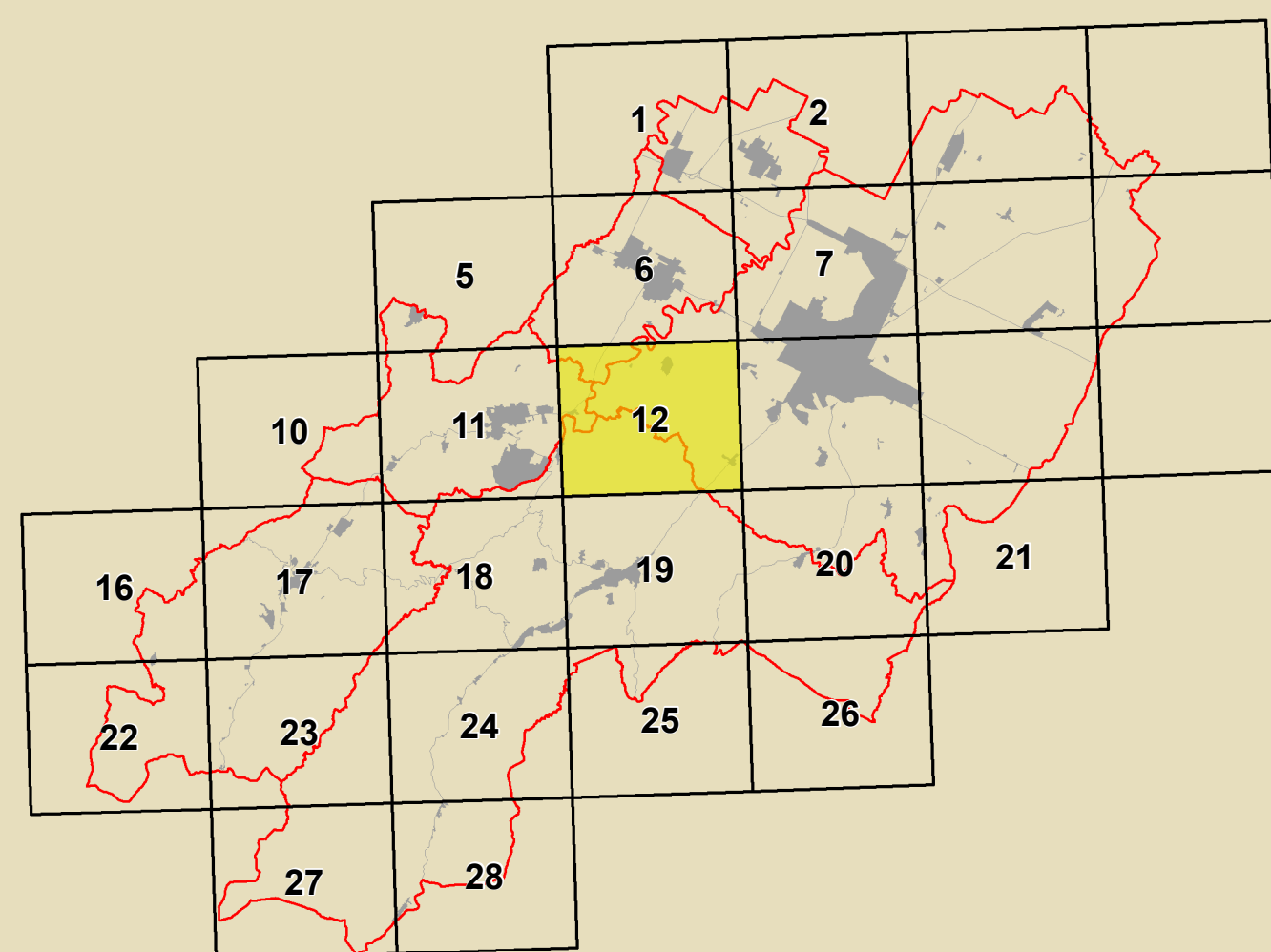

GRUPPO DI PROGETTAZIONE Daniela Babalini Federica Dei Daniela Negri Devis Sbaraglia Mauro Camanzi (Castel Bolognese) Alfo Gentini (Riolo Terme) Fratto Salatori (Casola Valseno) Cristina Santandrea (Solorolo) Laura Vecchi (Brisighella)	CONTRIBUTI Ente promotore Daniela Bernabei Stefano Fabano Daniela Mangani Alessandro Poggiali Raffaella Stella Gabriele Tanopoli Assessorato Tiziana Pincaselli	Aspetti agronomici e forestali Luca Calzani Aldo Pedrazzoli Valterio Anselmi Università di Bologna Dipartimento di Architettura Simona Tordella (Pianificazione scenografica) Elena Corticelli Stefania Prodi	Commissione Locale per l'Urbanistica Gruppo di lavoro URF Antonio Millico Tiziana Rigola Samuel Sangorri
ASSETTI TERRITORIALI Luca Angelini Luca Marchetti	Aspetti paesistici Deanna Bellini	Valutabilità storica dei centri storici Università degli Studi di Calabria Caterina Carozzi (Pianificazione scientifica) Salvatore Guiffrida (Pianificazione scientifica) Chiara Circo	Aspetti energetici - PSES Massimo Donati Stefano Zeta - Faenza
SISTEMI INFRASTRUTTURALI TERRITORIALI Mauro Benvenuti Antonello Impizzari	Aspetti urbanistici Maurizio Marani	Valutabilità storica dei beni sottoposti a tutela ai sensi del DLgs 42/2004 Regionale Emilia-Romagna Chiara Guarnieri	Aspetti urbanistici - PSES Stefano Zeta - Faenza
PROGETTAZIONE Daniela Babalini Cristina Nen	Aspetti urbanistici Antonello Impizzari Simona Torroni	Aspetti paesistici Luciano A. Scuderi	Aspetti urbanistici - PSES Stefano Zeta - Faenza

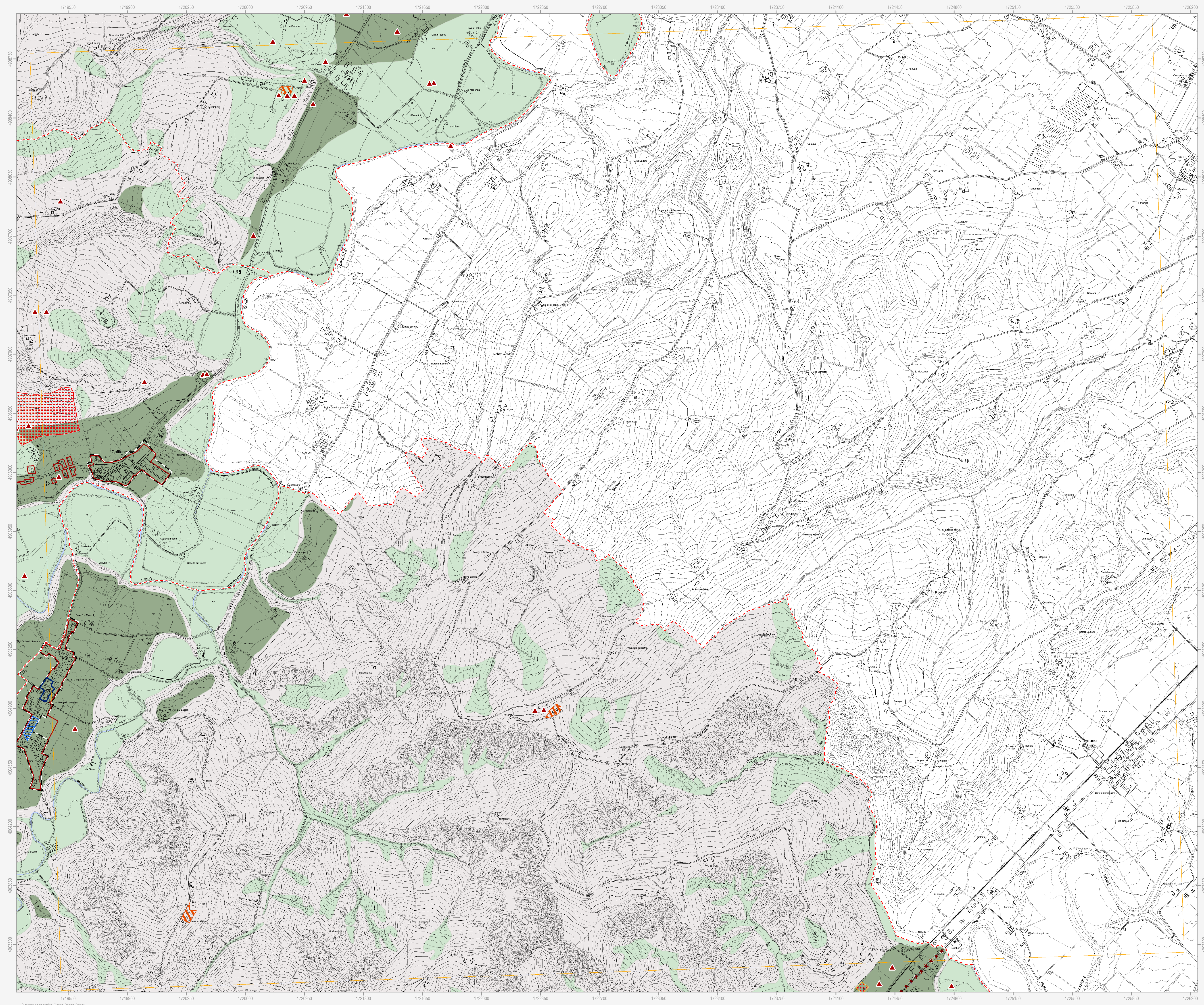

	Confine comunale
	Corsi d'acqua
	Centro urbano
	Territorio urbanizzato (a sensi dell'art. 13 della LR 47/78)
Tutela del patrimonio archeologico	
	Immobili ed aree di interesse archeologico (DLgs 42/2004)
	Complessi archeologici
	Aree di concentrazione di materiali archeologici
	Zona ad alta potenzialità archeologica
	Zona a media potenzialità archeologica
	Zona a bassa potenzialità archeologica
	Attestazioni archeologiche
Tutela dell'impianto storico rurale	
	Elementi di tutela dell'impianto storico della centuriazione
Tutela dell'impianto storico del sistema insediativo	
	Centri storici
	Aree di rispetto delle mura storiche
	Viabilità storica
	Immobili e beni sottoposti a tutela ai sensi del DLgs 42/2004
	Vincolo diretto
	Vincolo indiretto
Ambiti di conservazione dell'impianto urbanistico originale	
	Sub-ambiti urbanistici di marcata conservazione
	Sub-ambiti urbanistici di parziale conservazione
	Sub-ambiti urbanistici ad elevata compattezza

N.B. Nella Tav. C.2 "Scheda dei vincoli" sono indicati i riferimenti normativi relativi ad ogni elemento di tutela riportato nella presente tavola grafica