



Regolamento Urbanistico ed Edilizio (RUE)

Comuni di Brisighella, Casola Valsenio, Castel Bolognese, Riolo Terme e Solarolo

RUE 2016

L.R. 24 marzo 2000, n. 20 e s.m.i. - "Disciplina generale sulla tutela e l'uso del territorio"

(C.2)_Tavola B.11

RUE

TAVOLA DEI VINCOLI: storia e archeologia

Scala 1:10000

Adottato con atto di Consiglio dell'Unione della Romagna Faentina n. 61 del 21.12.2016
Approvato con atto di Consiglio dell'Unione della Romagna Faentina n. del

| | | |
|---|---|--|
| SINDACO DI FAENZA Giovanni Malpezzi | ASSESSORE ALLA PROGRAMMAZIONE TERRITORIALE Daniele Meluzzi | SINDACO DI CASTEL BOLOGNESE Daniele Meluzzi |
| SINDACO DI BRISIGHELLA Davide Misaroli | PROGETTO Ennio Nonni | SINDACO DI RIOLO TERME Alfonso Nicolardi |
| SINDACO DI CASOLA VALSENI Nicola Ieppi | UNIONE DELLA ROMAGNA FAENTINA | SINDACO DI SOLAROLO Fabio Ancorini |

Tavola B.11

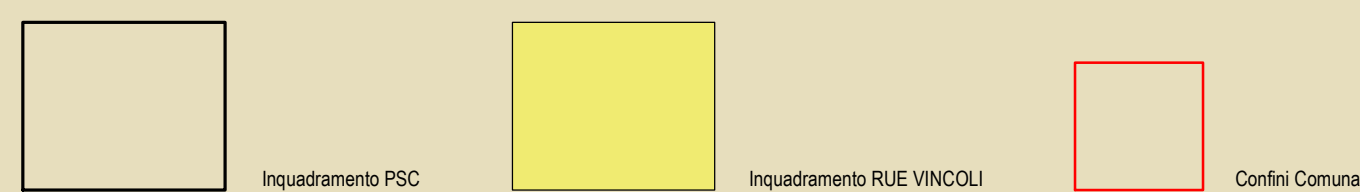
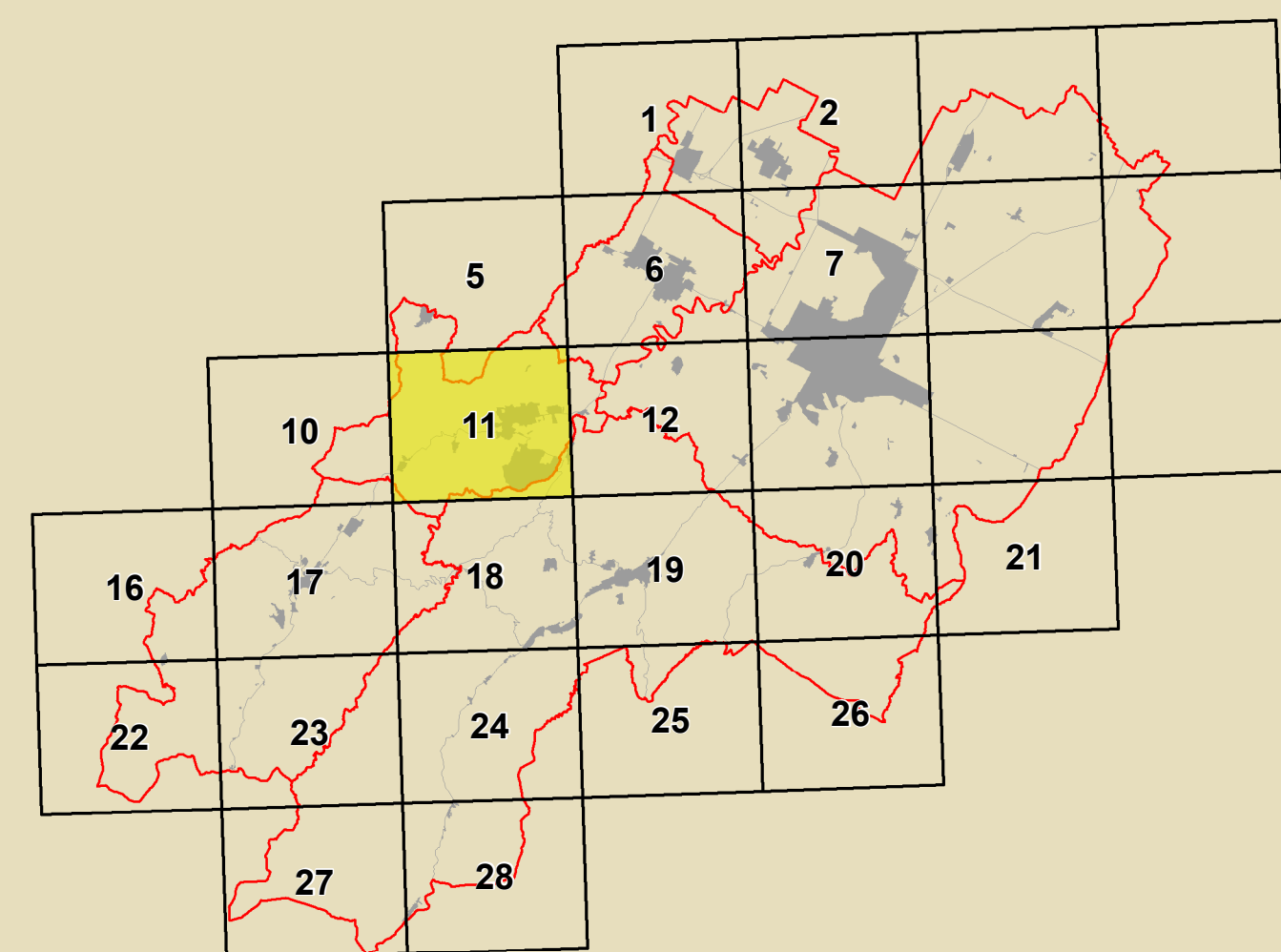

| | | | |
|--|--|--|---|
| GRUPPO DI PROGETTAZIONE Daniela Babalini Federica Dei Daniela Negri Devis Sbaraglia COMUNICAZIONE TECNICO-INTERCOMUNALE Mauro Camarò (Castel Bolognese) Alfo Gentini (Riolo Terme) Fabio Salvadori (Casola Valsenio) Cristina Santandrea (Solarolo) Lara Vecchi (Brisighella) | CONTRIBUTI Enrico Biondi Daniela Bernabei Stefano Fabiani Daniela Mangani Alessandro Poggiali Raffaella Stella Gabriele Tanopoli Saverio Tiziana Pincastelli | Aspetti agronomici e forestali Luca Calani Aldo Pedersoli Valterio Anselmi Università di Bologna Dipartimento di Architettura Simona Tordella (Pianura Verde scienziati) Enea Costantini Stefania Prodi Università europea di centri storici Università degli Studi di Calabria Caterina Carozzi (Pianura Verde scienziati) Salvatore Guiffrida (Pianura Verde scienziati) Chiara Circo Margherita Guiffi Luciano A. Scuderi | Commissione Locale per l'Urbanistica Gruppo di lavoro URF Antonio Millo Tiziana Rigola Samuel Sangiorgi Aspetti energetici - PSES Massimo Donati Stefano Zeta - Faenza Architettura termale Soprintendenza Archeologica Regione Emilia-Romagna Chiara Guarnieri Presidio di partecipazione intercomunale Stefano Crociani - Giulio Massimo Bastiani Enrico Marini Vera Venerucci |
|--|--|--|---|

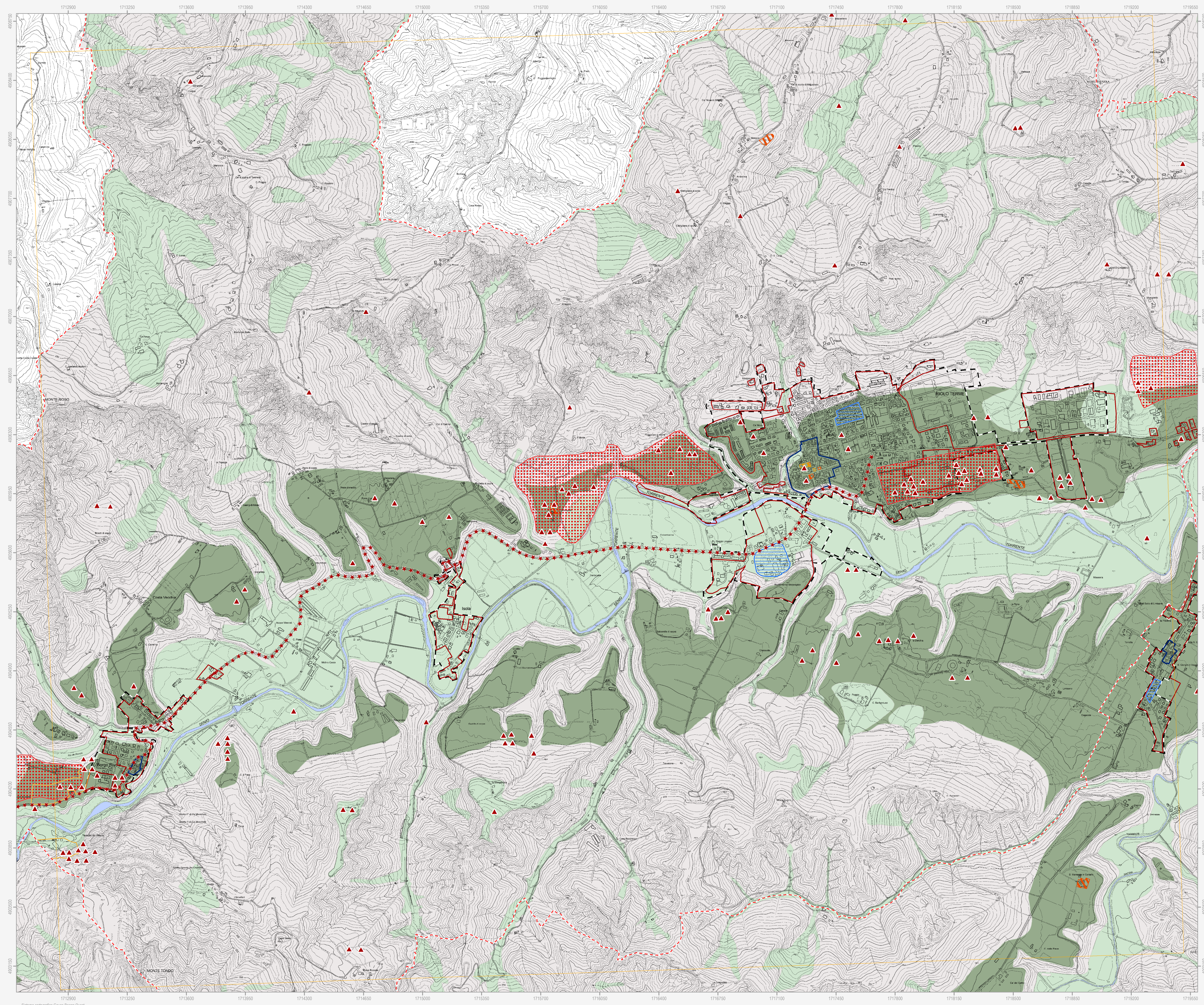

- Confine comunale
 - Corsi d'acqua
 - Centro urbano
 - Territorio urbanizzato (a sensi dell'art. 13 della L.R. 4/78)
- Tutela del patrimonio archeologico**
- Immobili ed aree di interesse archeologico (DLgs 42/2004)
 - Complessi archeologici
 - Aree di concentrazione di materiali archeologici
 - Zona ad alta potenzialità archeologica
 - Zona a media potenzialità archeologica
 - Zona a bassa potenzialità archeologica
 - Attestazioni archeologiche
- Tutela dell'impianto storico rurale**
- Elementi di tutela dell'impianto storico della centuriazione
- Tutela dell'impianto storico del sistema insediativo**
- Centri storici
 - Aree di rispetto delle mura storiche
 - Viabilità storica
 - Vincolo diretto
 - Vincolo indiretto
 - Ambiti di conservazione dell'impianto urbanistico originale
 - Sub-ambiti urbanistici di marcata conservazione
 - Sub-ambiti urbanistici di parziale conservazione
 - Sub-ambiti urbanistici ad elevata compattezza

N.B. Nella Tav. C.2 "Scheda dei vincoli" sono indicati i riferimenti normativi relativi ad ogni elemento di tutela riportato nella presente tavola grafica