



Regolamento Urbanistico ed Edilizio (RUE)

Comuni di Brisighella, Casola Valsenio, Castel Bolognese, Riolo Terme e Solarolo

RUE 2016

L.R. 24 marzo 2000, n. 20 e s.m.i. - "Disciplina generale sulla tutela e l'uso del territorio"

(C.2)_Tavola B.10

RUE

TAVOLA DEI VINCOLI: storia e archeologia

Scala 1:10000

Adottato con atto di Consiglio dell'Unione della Romagna Faentina n. 61 del 21.12.2016
Approvato con atto di Consiglio dell'Unione della Romagna Faentina n. del

SINDACO DI FAENZA Giovanni Malpezzi	ASSESSORE ALLA PROGRAMMAZIONE TERRITORIALE Daniele Meluzzi	SINDACO DI CASTEL BOLOGNESE Daniele Meluzzi
SINDACO DI BRISIGHELLA Davide Misaroli	PROGETTO Ennio Nonni	SINDACO DI RIOLO TERME Alfonso Nicolardi
SINDACO DI CASOLA VALSENI Nicola Ieppi	UNIONE DELLA ROMAGNA FAENTINA	SINDACO DI SOLAROLO Fabio Anzorelli

Tavola B.10

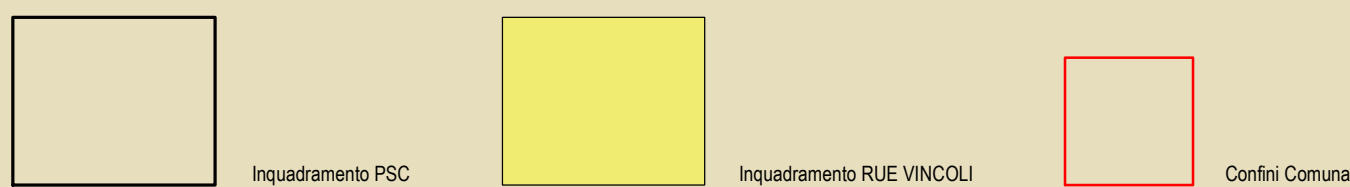
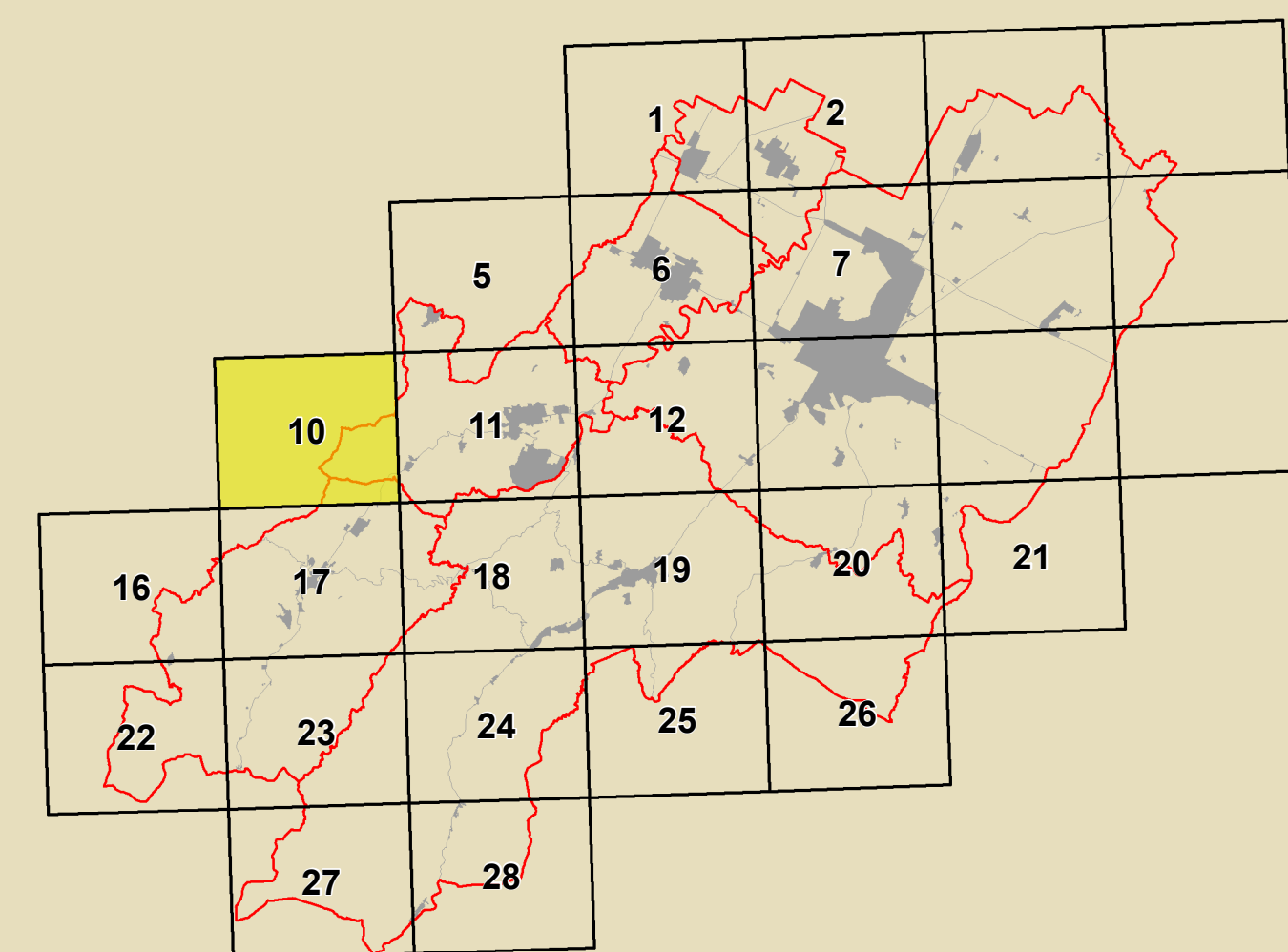

GRUPPO DI PROGETTAZIONE Daniela Babalini Federica Dei Daniela Negri Devis Sbaraglia COMITATO TECNICO INTERCOMUNALE Mauro Camanzi (Castel Bolognese) Alfo Gentili (Riolo Terme) Fabio Salvadori (Casola Valsenio) Cristina Santandrea (Solarolo) Luca Vecchi (Brisighella)	CONTRIBUTI Eduardo Daniela Bernabei Stefano Fabano Daniela Mangani Alessandro Poggiali Raffaella Stella Gabriele Tanopari Assistenti: Tiziana Pincaselli	Aspetti agronomici e forestali Luca Calzani Alvaro Piedrolzi Valterio Anselmi Università di Bologna Dipartimento di Architettura Simona Tordella (Pianificazione paesaggistica) Elena Costantini Stefania Prodi Valutabilità economica dei centri storici Università degli Studi di Calabria Caterina Carozzi (Pianificazione scientifica) Salvatore Gufrida (Pianificazione scientifica) Chiara Circo Margherita Gufla Luciano A. Scuderi	Commissione Locale per l'Urbanistica Gruppo di lavoro LURF Antonio Millo Tiziana Rigola Samuel Sangorgi Aspetti energetici - PSES Massimo Donati Stefano Zeta - Faenza Architettura termale Soprintendenza Archeologica Regione Emilia-Romagna Stefano Zeta - Faenza Pianificazione partecipativa intercomunale Stefano Crociani - Giulio Massimo Bassani Enrico Marini Vera Venerucci
ASSETTI TERRITORIALI Luca Angelini Luca Marchetti	Aspetti patrimoniali Domenico Bellini	Università di Bologna Dipartimento di Architettura Simona Tordella (Pianificazione paesaggistica) Elena Costantini Stefania Prodi	
SISTEMI INFORMATICI TERRITORIALI Mauro Benvenuti Antonello Imparizzetti	Aspetti paesaggistici Maurizio Marani	Università degli Studi di Calabria Caterina Carozzi (Pianificazione scientifica) Salvatore Gufrida (Pianificazione scientifica) Chiara Circo Margherita Gufla Luciano A. Scuderi	
PROGETTAMENTO Daniela Babalini Cristina Nen	Aspetti patrimoniali Antonello Imparizzetti Simona Tordella	Aspetti paesaggistici Alessandro Poggiali	

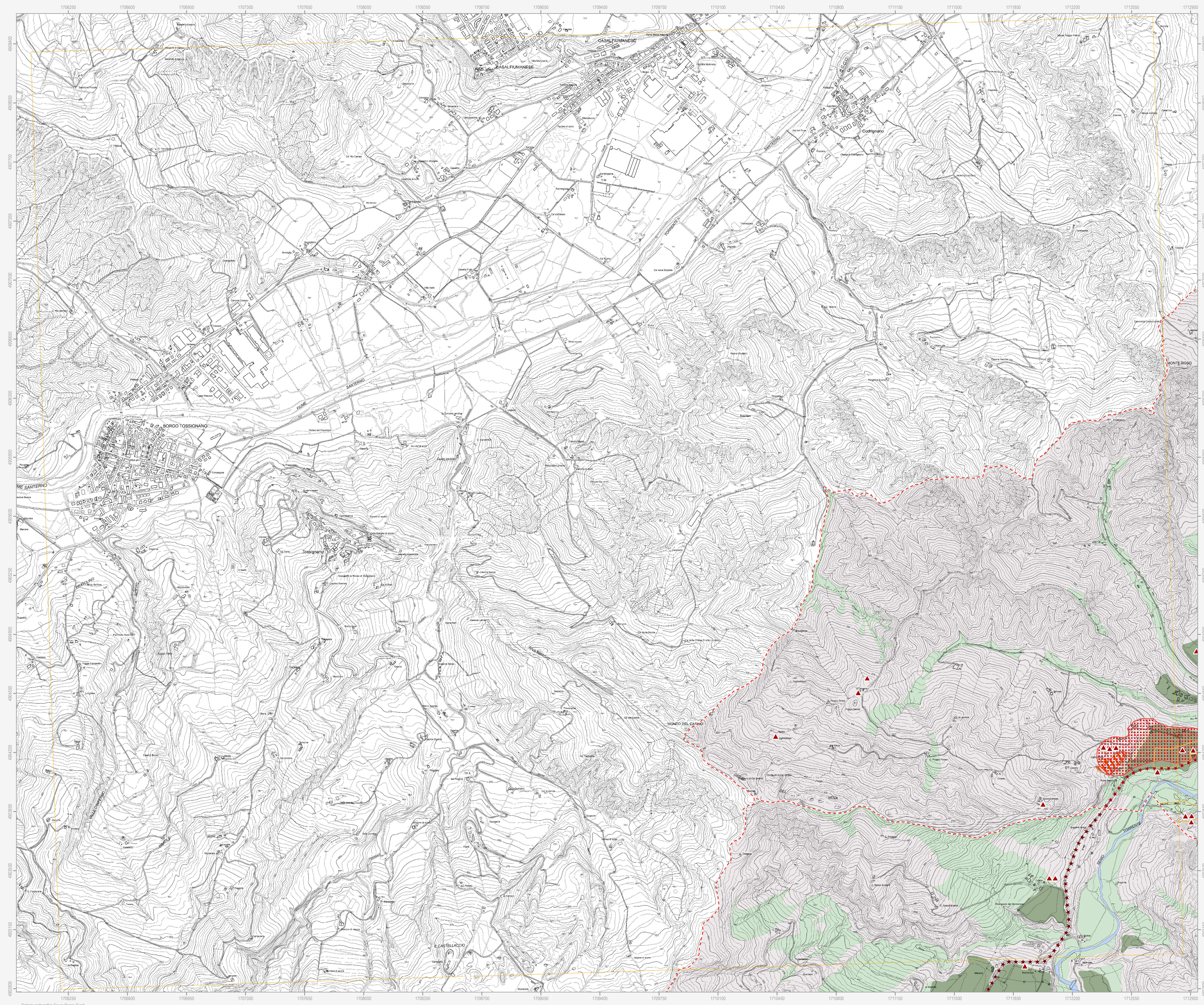

	Confine comunale
	Corsi d'acqua
	Centro urbano
	Territorio urbanizzato (a sensi dell'art. 13 della L.R. 4/78)
Tutela del patrimonio archeologico	
	Immobili ed aree di interesse archeologico (DLgs 42/2004)
	Complessi archeologici
	Aree di concentrazione di materiali archeologici
	Zona ad alta potenzialità archeologica
	Zona a media potenzialità archeologica
	Zona a bassa potenzialità archeologica
	Attestazioni archeologiche
Tutela dell'impianto storico rurale	
	Elementi di tutela dell'impianto storico della centuriazione
Tutela dell'impianto storico del sistema insediativo	
	Centri storici
	Aree di rispetto delle mura storiche
	Viabilità storica
	Immobili e beni sottoposti a tutela ai sensi del DLgs 42/2004
	Vincolo diretto
	Vincolo indiretto
Ambiti di conservazione dell'impianto urbanistico originale	
	Sub-ambienti urbanistici di marcata conservazione
	Sub-ambienti urbanistici di parziale conservazione
	Sub-ambienti urbanistici ad elevata compattezza

N.B. Nella Tav. C.2 "Scheda dei vincoli" sono indicati i riferimenti normativi relativi ad ogni elemento di tutela riportato nella presente tavola grafica