



Regolamento Urbanistico ed Edilizio (RUE)

Comuni di Brisighella, Casola Valseno, Castel Bolognese, Riolo Terme e Solarolo

RUE 2016

L.R. 24 marzo 2000, n. 20 e s.m.i. - "Disciplina generale sulla tutela e l'uso del territorio"

(C.2)_Tavola B.6

RUE

TAVOLA DEI VINCOLI: storia e archeologia

Scala 1:10000

Adottato con atto di Consiglio dell'Unione della Romagna Faentina n. 61 del 21.12.2016
Approvato con atto di Consiglio dell'Unione della Romagna Faentina n. del

SINDACO DI FAENZA Giovanni Malpezzi	ASSESSORE ALLA PROGRAMMAZIONE TERRITORIALE Daniele Meluzzi	SINDACO DI CASTEL BOLOGNESE Daniele Meluzzi
SINDACO DI BRISIGHELLA Davide Misirli	PROGETTO Ennio Nomi	SINDACO DI RIOLO TERME Alfonso Nicolardi
SINDACO DI CASOLA VALSENO Nicola Iaspi	UNIONE ALTA ROMAGNA FAENTINA	SINDACO DI SOLAROLO Fabio Anconelli

Tavola B.6

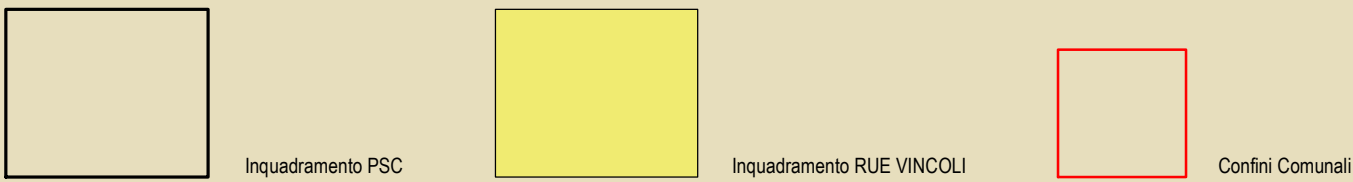
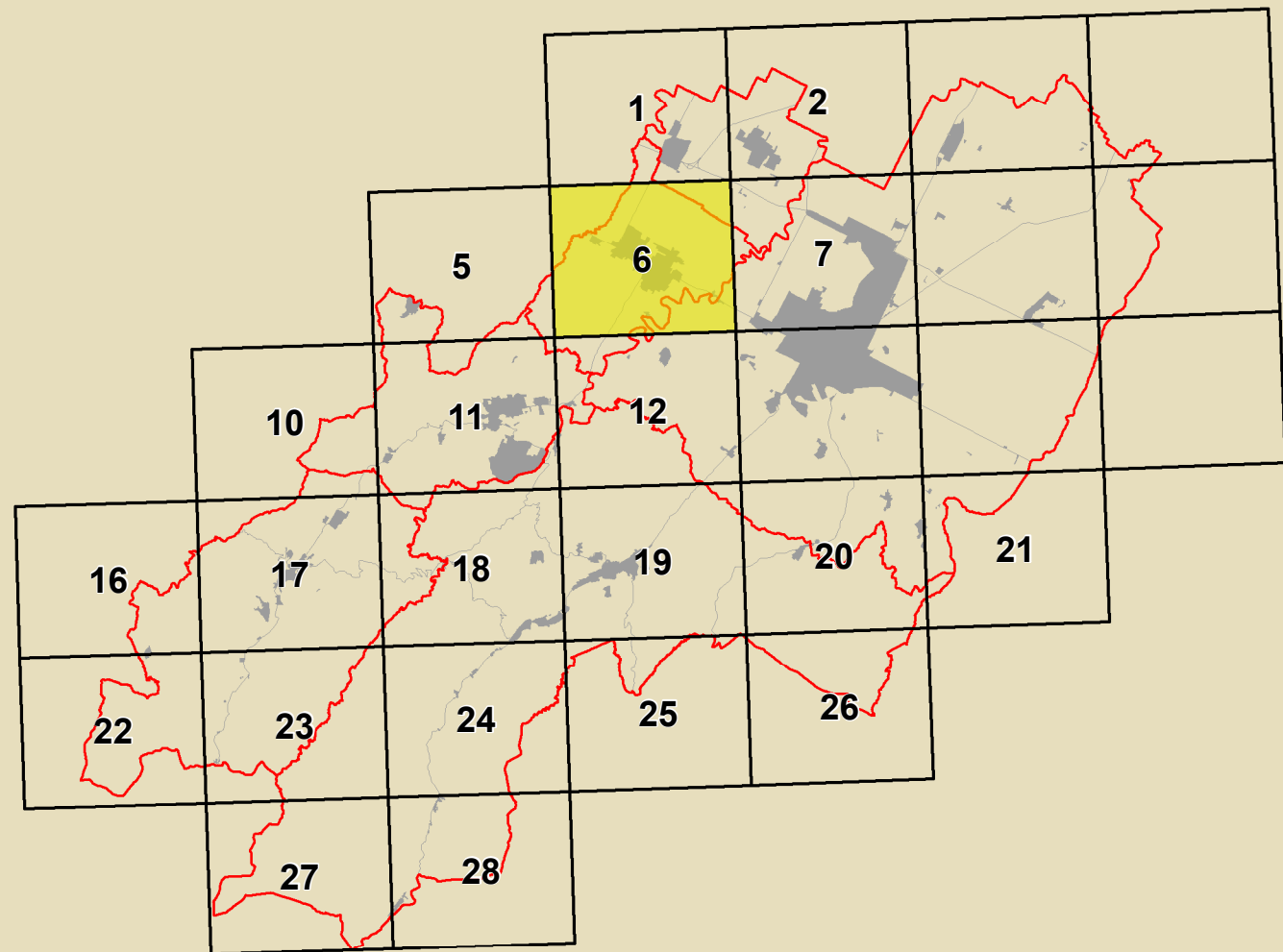

GRUPPO DI PROGETTAZIONE Daniela Batistini Federica Dini Daniela Negri Deva Stanzaglia COMPTENAMENTO TECNICO INTERCOMUNALE Mauro Camenz (Castel Bolognese) Alfo Gentili (Riolo Terme) Favio Salvo (Casola Valseno) Cristina Santandrea (Solarolo) Laura Vecchi (Brisighella)	CONTRIBUTI Elaborazioni: Daniela Bernabei Stefano Fabano Daniela Morganti Alessandro Poggiali Raffaella Stella Gabriele Tampieri Segreteria: Tiziana Pincastelli Aspetti generali: Dennis Bellini Aspetti comunali: Maurizio Marani Aspetti edilizi: Antonio Impellizzeri Simone Torroni	Aspetti agrari e forestali: Luca Calam Alvaro Pedrazzi Valutazione Ambientale: Università di Bologna Dipartimento di Architettura Simona Tondoli (Responsabile scientifico) Elisa Conticelli Stefania Prodi Valutabilità storica dei centri storici: Università degli Studi di Calabria Caterina Caracci (Responsabile scientifico) Salvatore Guiffreda (Responsabile scientifico) Chiara Cirio Margherita Guiffreda Luciano A. Scuderi Aspetti generali: Alessandro Poggiali	Coordinatore Linea per l'Urbanistica: Gruppo di lavoro URF Antonio Mido Tiziana Rigini Samuel Sangiorgi Aspetti energetici - PAES: Massimo Donati Studio Seta - Faenza Architettura territoriale: Soprintendenza Archeologica Regione Emilia-Romagna Chiara Guarnieri Pianificazione partecipativa: Studio Coarizoni - Giulio Massimo Bastani Ennio Martino Vina Venerucci
--	---	--	--

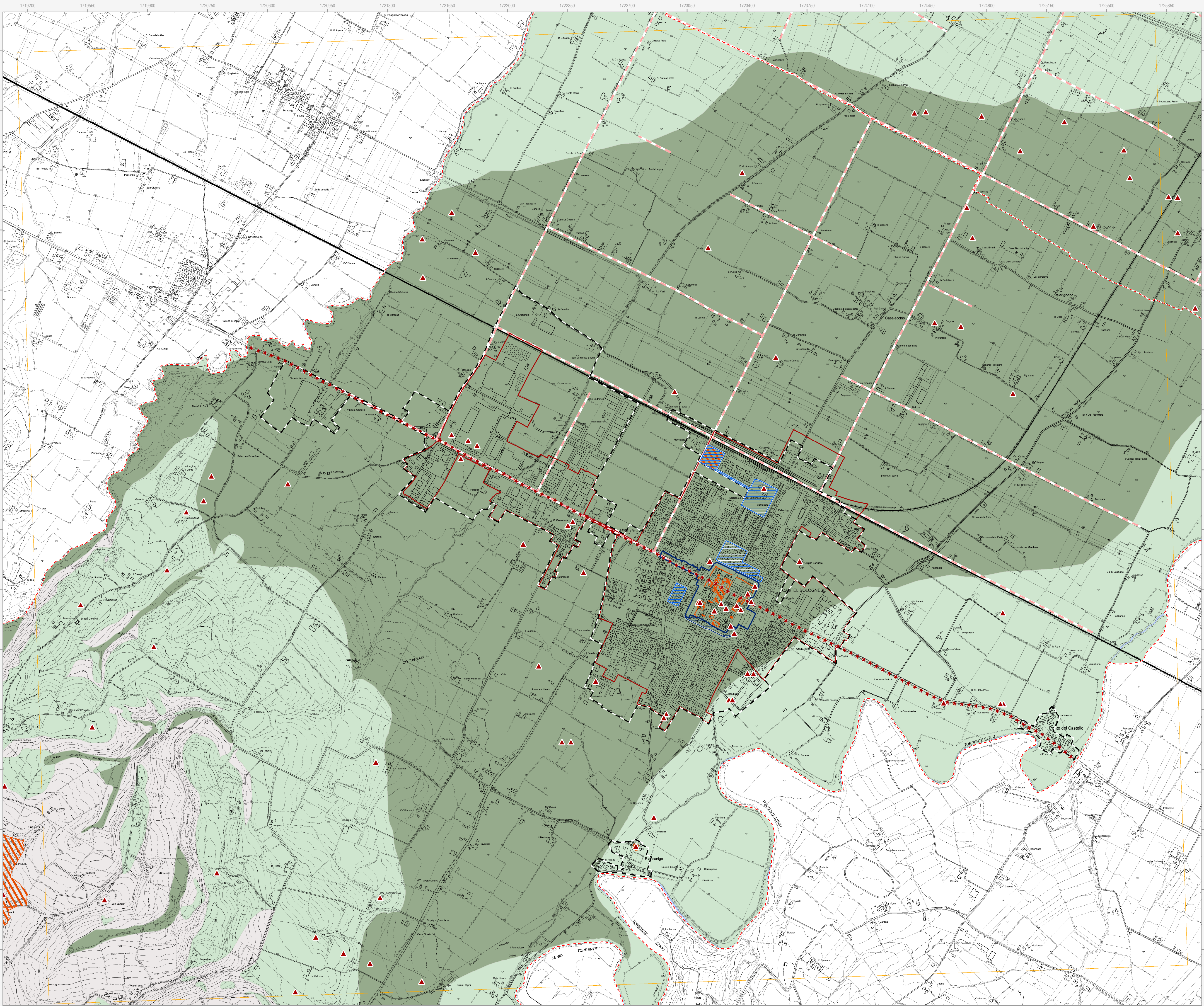

- Confini comunale
- Corsi d'acqua
- Centro urbano
- Territorio urbanizzato (a sensi dell'art. 13 della LR 41/78)

Tutela del patrimonio archeologico

- Immobili ed aree di interesse archeologico (DLgs 42/2004)
- Complessi archeologici
- Aree di concentrazione di materiali archeologici
- Zona ad alta potenzialità archeologica
- Zona a media potenzialità archeologica
- Zona a bassa potenzialità archeologica
- Attestazioni archeologiche

Tutela dell'impianto storico rurale

- Elementi di tutela dell'impianto storico della centuriazione

Tutela dell'impianto storico del sistema insediativo

- Centri storici
- Aree di rispetto delle mura storiche
- Viabilità storica

Immobili e beni sottoposti a tutela ai sensi del DLgs 42/2004

- Vincolo diretto
- Vincolo indiretto

Ambiti di conservazione dell'impianto urbanistico originale

- Sub-ambiti urbanistici di marcata conservazione
- Sub-ambiti urbanistici di parziale conservazione
- Sub-ambiti urbanistici ad elevata compattezza

N.B. Nella Tav. C.2 "Scheda dei vincoli" sono indicati i riferimenti normativi relativi ad ogni elemento di tutela riportato nella presente tavola grafica