

Regolamento Urbanistico ed Edilizio (RUE)

Comuni di Brisighella, Casola Valseno, Castel Bolognese, Riolo Terme e Solorolo

RUE 2016

L.R. 24 marzo 2000, n. 20 e s.m.i. - "Disciplina generale sulla tutela e l'uso del territorio"

(C.2)_Tavola B.2

RUE

TAVOLA DEI VINCOLI: storia e archeologia

Scala 1:10000

Adottato con atto di Consiglio dell'Unione della Romagna Faentina n. 61 del 21.12.2016
Approvato con atto di Consiglio dell'Unione della Romagna Faentina n. del

SINDACO DI FAENZA Giovanni Malpezzi	ASSESSORE ALLA PROGRAMMAZIONE TERRITORIALE Daniela Meluzzi	SINDACO DI CASTEL BOLOGNESE Daniela Meluzzi
SINDACO DI BRISIGHELLA Davide Misaroli	PROGETTO Ennio Nonni	SINDACO DI RIOLO TERME Alfonso Nicolardi
SINDACO DI CASOLA VALSENO Nicola Ieppi	UNIONE DELLA ROMAGNA FAENTINA	SINDACO DI SOLAROLO Fabio Ancorelli

Tavola B.2

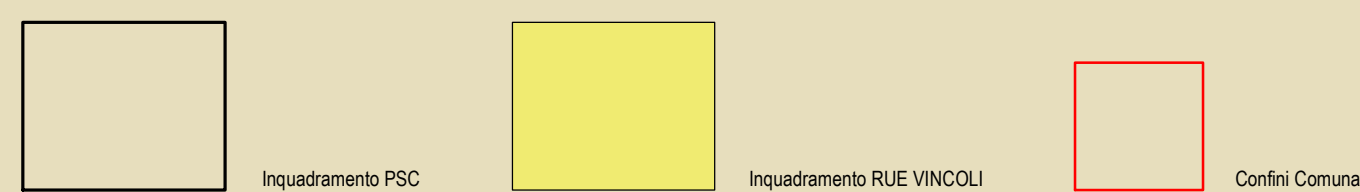
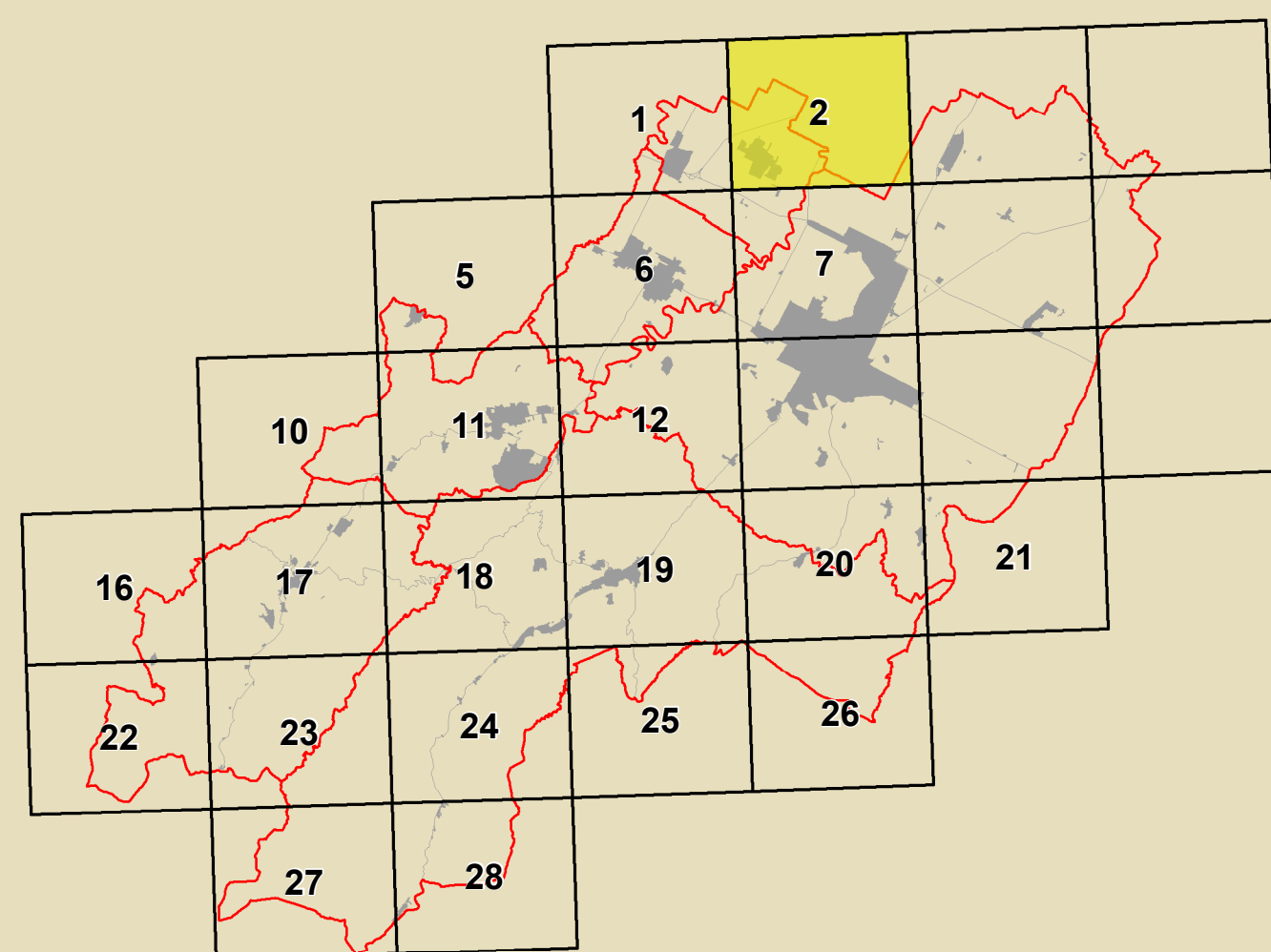

GRUPPO DI PROGETTAZIONE Daniela Babalini Federica Dei Daniela Negri Devis Sbarzaglia Mauro Camanz (Castel Bolognese) Alfo Gentini (Riolo Terme) Prato Salvator (Casola Valseno) Cristina Santandrea (Solorolo) Laura Vecchi (Brisighella)	CONTRIBUTI Enrico Biondi Daniela Bernabei Stefano Fabano Daniela Mangani Alessandro Poggiali Raffaella Stella Gabriele Tanopari Saverio Tiziana Pincastelli	Aspetti agronomici e forestali Luca Calzani Alvaro Pedrazoli Valterio Anselmi Università di Bologna Dipartimento di Architettura Simona Tordoli (Pianificazione scientifica) Enea Costantini Stefania Prodi	Commissione Locale per l'Urbanistica Gruppo di lavoro LURF Antonio Millico Tiziana Regina Samuel Sangorgi
ASSETTI URBANISTICI Luca Angelini Luca Marchetti	Aspetti storici Maurizio Marani Antonello Impellizzeri	Università degli Studi di Calabria Caterina Carozzi (Pianificazione scientifica) Salvatore Gufrida (Pianificazione scientifica) Chiara Circo Margherita Gufla Luciano A. Scuderi	Aspetti energetici - PMS Massimo Donati Stefano Zeta - Faenza
SISTEMI INFORMATIVI TERRITORIALI Mauro Benacetti Antonello Impellizzeri	Aspetti storici Antonello Impellizzeri Simone Torroni	Università degli Studi di Calabria Caterina Carozzi (Pianificazione scientifica) Salvatore Gufrida (Pianificazione scientifica) Chiara Circo Margherita Gufla Luciano A. Scuderi	Aspetti energetici - PMS Massimo Donati Stefano Zeta - Faenza
PROGETTAZIONE Daniela Babalini Cristina Nen		Università degli Studi di Calabria Caterina Carozzi (Pianificazione scientifica) Salvatore Gufrida (Pianificazione scientifica) Chiara Circo Margherita Gufla Luciano A. Scuderi	Aspetti energetici - PMS Massimo Donati Stefano Zeta - Faenza

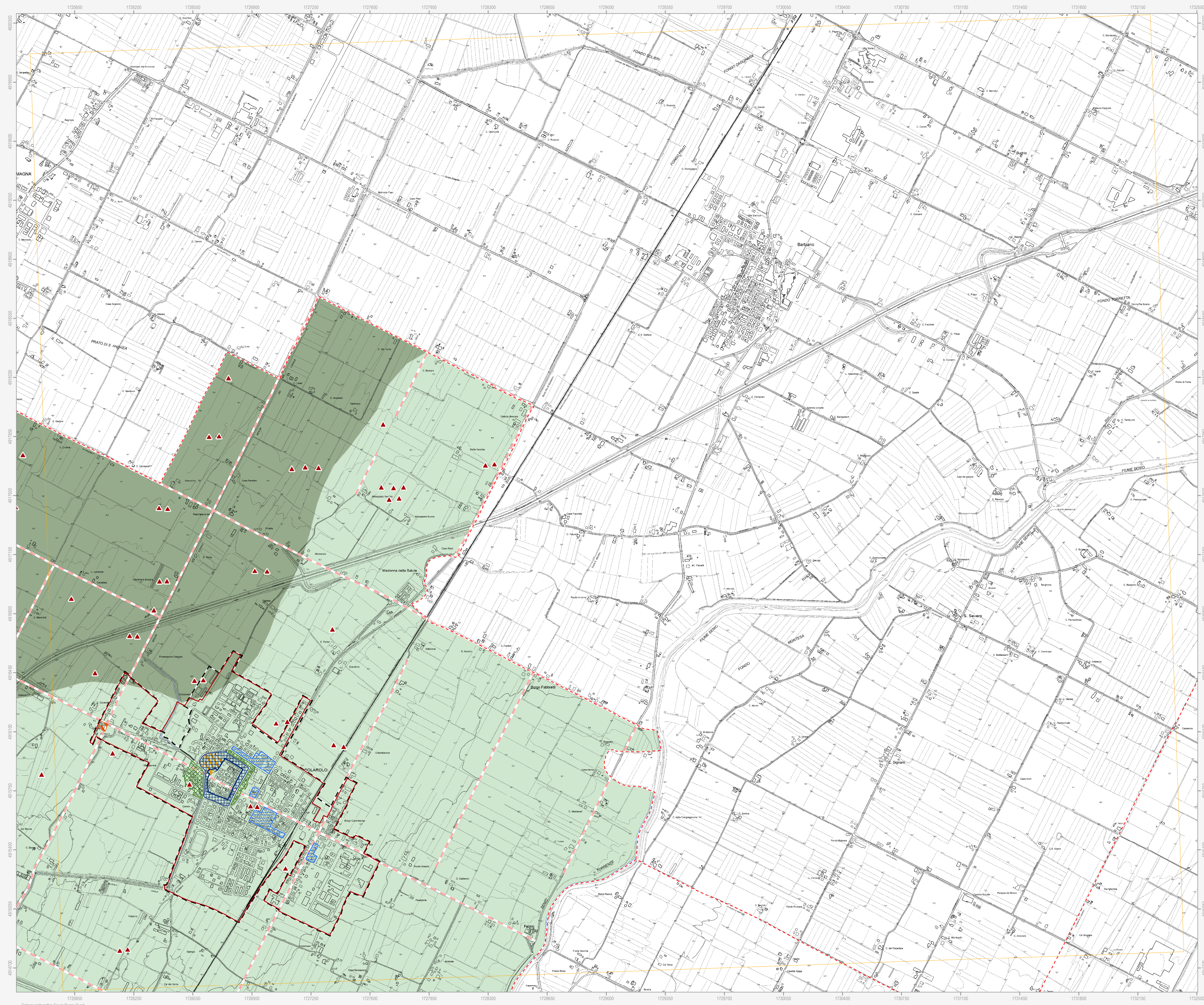

- Confine comunale
 - Corsi d'acqua
 - Centro urbano
 - Territorio urbanizzato (ai sensi dell'art. 13 della L.R. 47/78)
- Tutela del patrimonio archeologico**
- Immobili ed aree di interesse archeologico (DLgs 42/2004)
 - Complessi archeologici
 - Aree di concentrazione di materiali archeologici
 - Zona ad alta potenzialità archeologica
 - Zone a media potenzialità archeologica
 - Zone a bassa potenzialità archeologica
 - Attestazioni archeologiche
- Tutela dell'impianto storico rurale**
- Elementi di tutela dell'impianto storico della centuriazione
- Tutela dell'impianto storico del sistema insediativo**
- Centri storici
 - Aree di rispetto delle mura storiche
 - Viabilità storica
 - Immobili e beni sottoposti a tutela ai sensi del DLgs 42/2004
 - Vincolo diretto
 - Vincolo indiretto
 - Ambiti di conservazione dell'impianto urbanistico originale**
 - Sub-ambiti urbanistici di marcata conservazione
 - Sub-ambiti urbanistici di parziale conservazione
 - Sub-ambiti urbanistici ad elevata compattezza

N.B. Nella Tav. C.2 "Scheda dei vincoli" sono indicati i riferimenti normativi relativi ad ogni elemento di tutela riportato nella presente tavola grafica