

Regolamento Urbanistico ed Edilizio (RUE)

Comuni di Brisighella, Casola Valsenio, Castel Bolognese, Riolo Terme e Solarolo

RUE 2016

L.R. 24 marzo 2000, n. 20 e s.m.i. - "Disciplina generale sulla tutela e l'uso del territorio"

(C.2)_Tavola A.26

RUE

TAVOLA DEI VINCOLI: natura e paesaggio

Scala 1:10000

Adottato con atto di Consiglio dell'Unione della Romagna Faentina n. 61 del 21.12.2016
Approvato con atto di Consiglio dell'Unione della Romagna Faentina n. del

SINDACO DI FAENZA Giovanni Malpezzi	ASSESSORE ALLA PROGRAMMAZIONE TERRITORIALE Daniele Meluzzi	SINDACO DI CASTEL BOLOGNESE Daniele Meluzzi
SINDACO DI BRISIGHELLA Davide Misaroli	PROGETTO Ennio Nonni	SINDACO DI RIOLO TERME Alfonso Nicolardi
SINDACO DI CASOLA VALSENI Nicola Ieppi	UNIONE DELLA ROMAGNA FAENTINA	SINDACO DI SOLAROLO Fabio Ancorelli

Tavola A.26

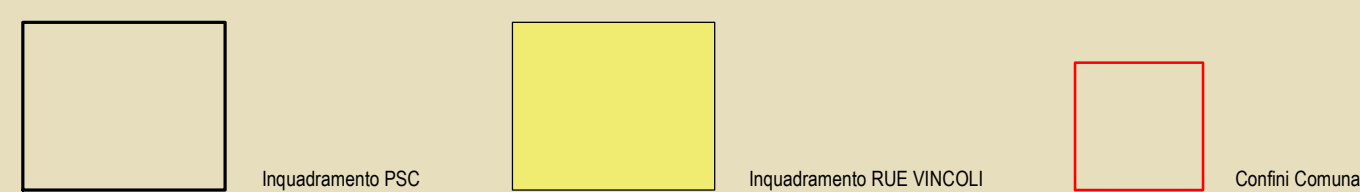
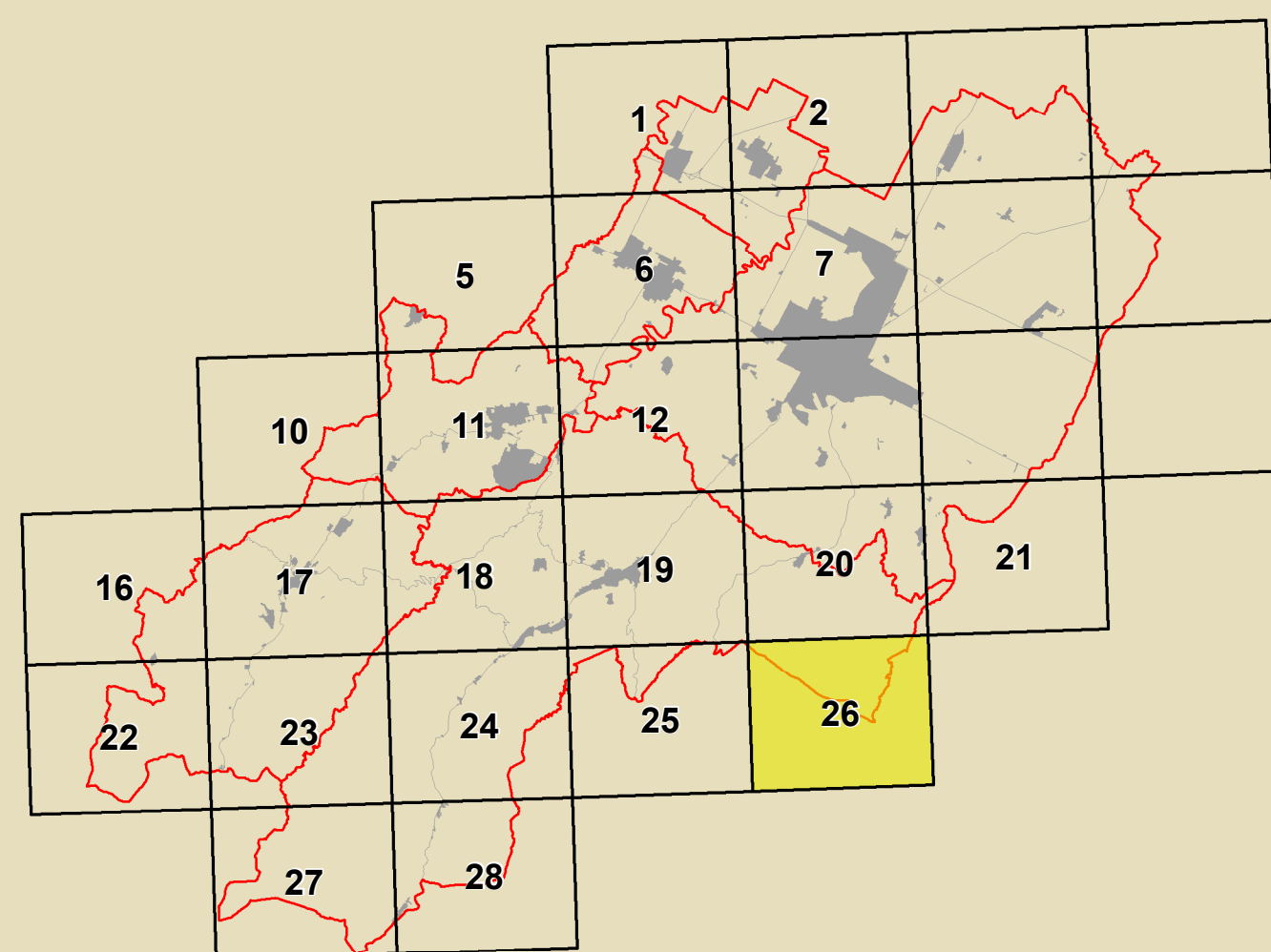

GRUPPO DI PROGETTAZIONE Daniele Babalini Federica Dini Daniele Negri Devis Sbarzaglia COMPTERAMMENTO TECNICO INTERCOMUNALE Mauro Camarozzi (Castel Bolognese) Alfo Gentini (Riolo Terme) Fratto Salvatore (Casola Valsenio) Cristina Santandrea (Solarolo) Lara Vecchi (Brisighella)	CONTRIBUTI Eduardoni Daniele Bernabei Stefano Fabone Daniele Mangani Alessandro Poggiali Raffaella Stella Gabriele Tanopari Autoretti Tiziana Pincastelli	Aspetti agronomici e forestali Luca Calzani Aldo Pedersoli Valterio Anselmi Università di Bologna Dipartimento di Architettura Simona Torricelli (Pianificazione scenografica) Elena Corbelli Stefania Prodi Università europea di centri storici Università degli Studi di Calabria Caterina Carozzi (Pianificazione scientifica) Salvatore Gufrida (Pianificazione scientifica) Chiara Circo Margherita Guflia Luciano A. Scuderi	Coordinatore Linea per l'Impiego Gruppo di lavoro URF Antonio Millo Tiziana Rigola Samuel Sangorri Aspetti energetici - PIES Massimo Donati Studio Seta - Faenza Architettura termale Soprintendenza Archeologica Regione Emilia-Romagna Chiara Guarnieri Pianificazione partecipativa intercomunale Studio Cozzarini - Giulio Massimo Bassani Ennio Nonni Vera Venerucci
---	---	--	---

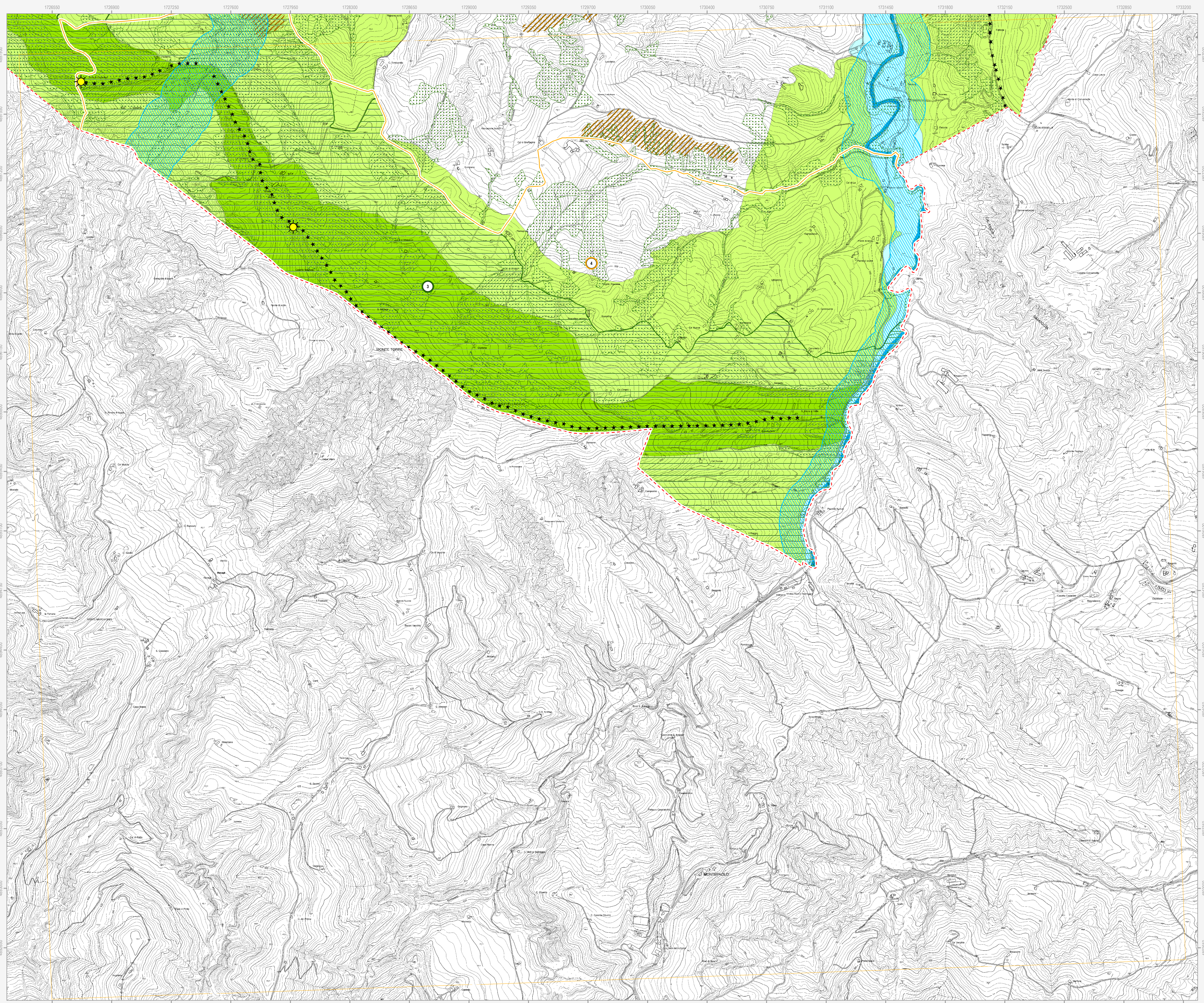

Confine comunale
--- Confine comunale
--- Centro urbano
--- Territorio urbanizzato (a sensi dell'art. 13 della LR 47/78)

Siti Rete Natura 2000
 (n) Siti di Importanza Comunitaria (SIC)
 1. Alta valle del torrente Sintria
 2. Alto Senio
 3. Pietramora, Ceparano, Rio Cozzi
 4. Calanchi piocenari dell'Appennino faentino
 (n) Siti di Importanza Comunitaria (SIC) e Zone di Protezione Speciale (ZPS)
 5. Vena del Gesso Romagnola

Beni paesaggistici (DLgs 42/2004)
 (n) Parchi e riserve naturali
 (n) Aree forestali
 (n) Fiumi, torrenti e corsi d'acqua di interesse paesaggistico
 (n) Immobili ed aree dichiarate di notevole interesse pubblico
 22. Zona di Rontana DM 20.09.1974
 20. Brisighella Centro e Tre Colli DM 24.10.1968
 23. Tenuta "Il Cardello" DM 16.06.1975
 24. Zona di Rontana e Parco Carnè DM 12.09.1975
 25. Vena del Gesso DM 30.07.1974
 205. Località Monte Romano DM 07.11.2013

Parco della Vena del Gesso Romagnola
 (n) Parco della Vena del Gesso Romagnola - Zona A
 (n) Parco della Vena del Gesso Romagnola - Zona B
 (n) Parco della Vena del Gesso Romagnola - Zona C
 (n) Parco della Vena del Gesso Romagnola - Preparco

Alberi monumentali
 (n) Alberi monumentali d'Italia
 (n) Alberi monumentali (IBC)

PTCP della Provincia di Ravenna
 ••• Sistema collinare
 *** Crinali
 Strade panoramiche
 Zone di tutela dei caratteri ambientali di laghi, bacini e corsi d'acqua
 Invasi ed alvei di laghi, bacini e corsi d'acqua
 Zone di particolare interesse paesaggistico ambientale
 Zone di tutela naturalistica - di conservazione
 Zone di tutela naturalistica - di limitata trasformazione
 Dossi di ambito fluviale recente
 Paleodossi di modesta rilevanza
 Calanchi
 Aree studio

Tutela comunale
 (n) Punti panoramici
 ↑↑↑ Visuali da conservare
 (n) Singolarità geologiche
 1. L'altopiano ed il versante di Monte Romano (Brisighella)
 2. I calanchi di Pideura (Brisighella)
 3. I gessi di Monte Mauro (Brisighella)
 4. La cresta dello Spungone (Brisighella)
 5. La faglia di Mercatale (Casola Valsenio)
 6. Il terrazzo di Valsenio (Casola Valsenio)
 7. I colli sabbiosi della Serra (Castel Bolognese)
 8. I meandri recenti del Senio (Castel Bolognese)
 17. I gessi di Crivellari (Riolo Terme)
 18. I terrazzi fluviali antichi (Riolo Terme)
 19. La "sella" del Rio Sanguinario (Riolo Terme)
 20. I calanchi del Rio Cugno (Riolo Terme)
 21. I corpi sabbiosi di Monte Rosso e Toranello (Riolo Terme)
 22. La riviera di Vateno (Solarolo)

N.B. Nella Tav. C.2 "Scheda dei vincoli" sono indicati i riferimenti normativi relativi ad ogni elemento di tutela riportato nella presente tavola grafica