



Regolamento Urbanistico ed Edilizio (RUE)

Comuni di Brisighella, Casola Valsenio, Castel Bolognese, Riolo Terme e Solorio

RUE 2016

L.R. 24 marzo 2000, n. 20 e s.m.i. - "Disciplina generale sulla tutela e l'uso del territorio"

(C.2)_Tavola A.25

RUE

TAVOLA DEI VINCOLI: natura e paesaggio

Scala 1:10000

Adottato con atto di Consiglio dell'Unione della Romagna Faentina n. 61 del 21.12.2016
Approvato con atto di Consiglio dell'Unione della Romagna Faentina n. del

| | | |
|---|---|--|
| SINDACO DI FAENZA Giovanni Malpezzi | ASSESSORE ALLA PROGRAMMAZIONE TERRITORIALE Daniele Meluzzi | SINDACO DI CASTEL BOLOGNESE Daniele Meluzzi |
| SINDACO DI BRISIGHELLA Davide Misaroli | PROGETTO Ennio Nonni | SINDACO DI RIOLO TERME Alfonso Nicolardi |
| SINDACO DI CASOLA VALSENI Nicola Ieppi | UNIONE DELLA ROMAGNA FAENTINA | SINDACO DI SOLAROLO Fabio Ancorelli |

Tavola A.25

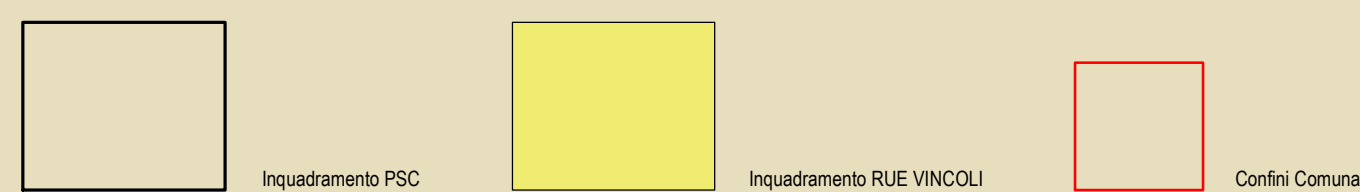
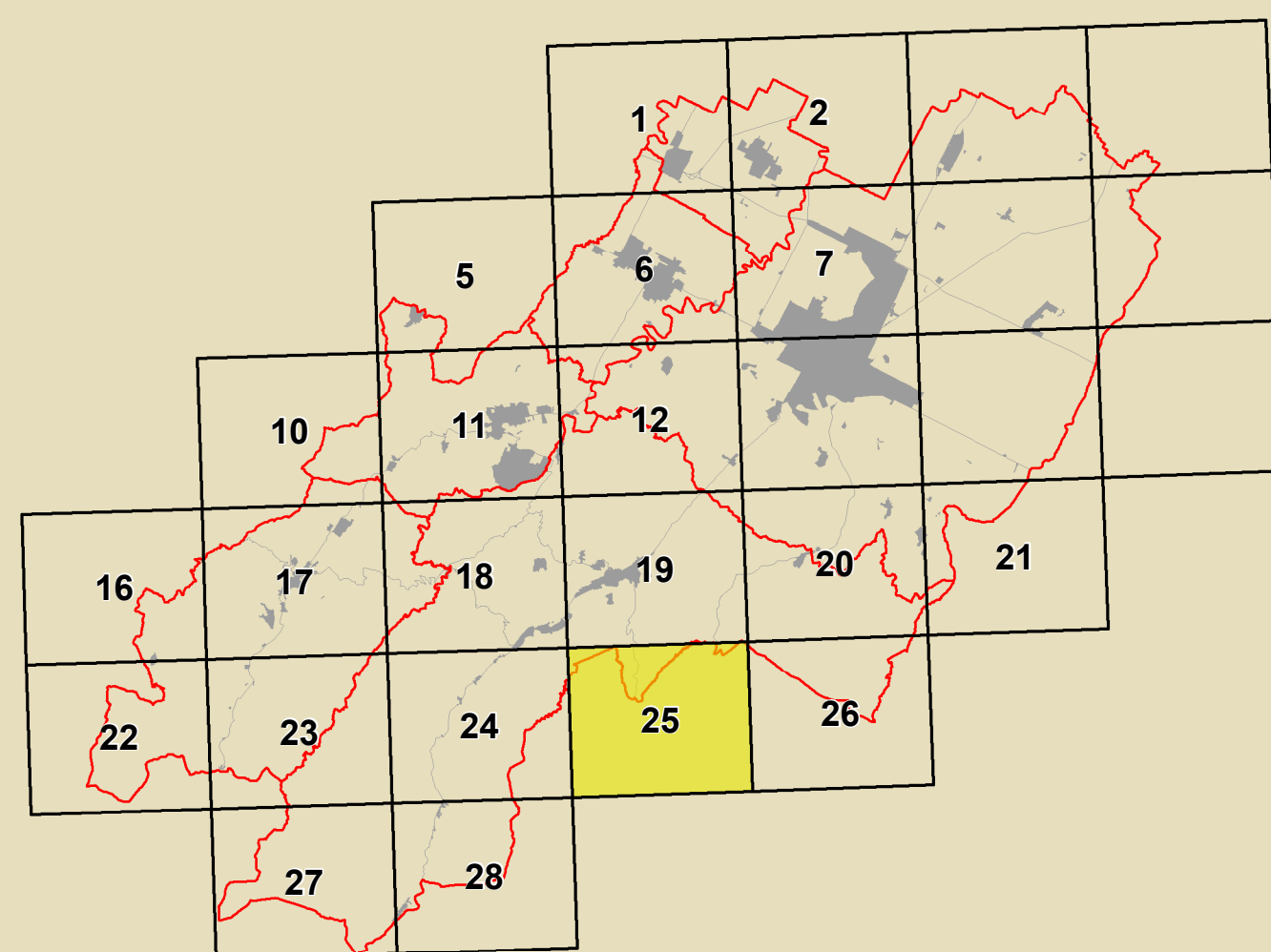

| | | | |
|--|---|---|--|
| GRUPPO DI PROGETTAZIONE Daniela Babalini Federica Dini Daniela Negri Devis Sbarzaglia COMPTERARIO TECNICO INTERCOMUNALE Mauro Camarozzi (Castel Bolognese) Aldo Gentili (Riolo Terme) Fratello Salvatore Casola Valsenio) Cristina Santandrea (Solarolo) Laura Vecchi (Brisighella) | CONTRIBUTI Elettorato Daniela Bernabei Stefano Fabozzi Alessandro Poggiali Raffaella Stella Gabriele Tanopoli Assessorato Tiziana Pincaselli | Aspetti agronomici e forestali Luca Calzani Alvaro Pederczoli Valterio Anselmi Università di Bologna Dipartimento di Architettura Simona Tordella (Pianificazione scenografica) Elena Corticelli Stefania Prodi | Coordinatore Linea per il Territorio Gruppo di lavoro URF Antonio Milio Tiziana Rigola Samuel Sangorri |
| ASSETTI NORMATIVI Luca Angelini Luca Marchetti | Aspetti paesistici Deanna Bellini | Università tecnica di centri storici Università degli Studi di Calabria Caterina Carozzi (Pianificazione scenografica) Salvatore Gufrida (Pianificazione scenografica) Chiara Circo | Aspetti energetici - PSES Massimo Donati Studio Seta - Faenza |
| SISTEMI NORMATIVI TERRITORIALI Mauro Benacetti Antonello Impizzari | Aspetti paesistici Antonio Impizzari Simona Toroni | Università tecnica di centri storici Università degli Studi di Calabria Caterina Carozzi (Pianificazione scenografica) Salvatore Gufrida (Pianificazione scenografica) Chiara Circo | Aspetti energetici - PSES Massimo Donati Studio Seta - Faenza |
| PROGETTAMENTO Daniela Babalini Cristina Neri | | Università tecnica di centri storici Università degli Studi di Calabria Caterina Carozzi (Pianificazione scenografica) Salvatore Gufrida (Pianificazione scenografica) Chiara Circo | Aspetti energetici - PSES Massimo Donati Studio Seta - Faenza |

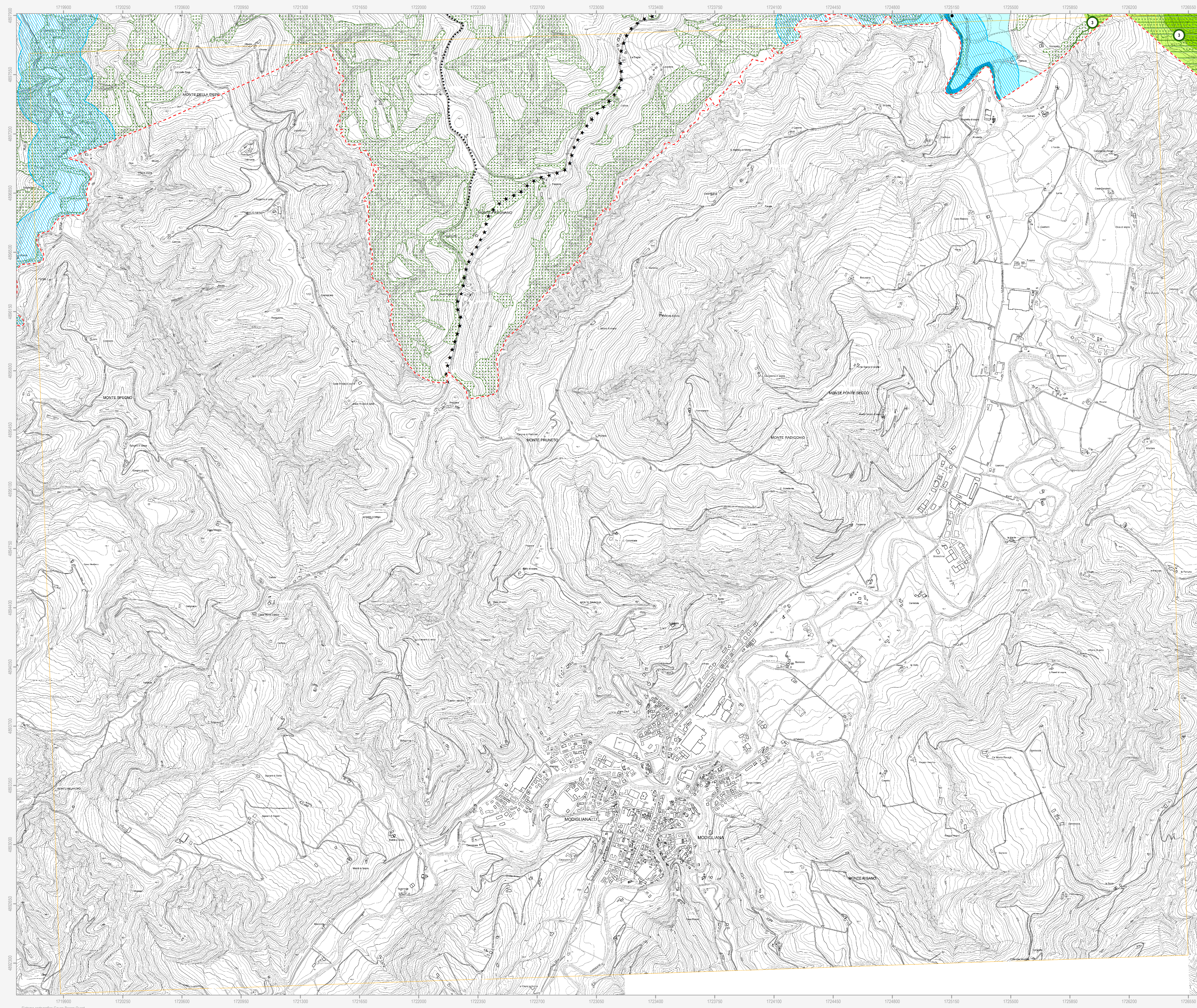

| | | | |
|---|--|---------------|---|
| | Confine comunale | | |
| | Centro urbano | | |
| | Territorio urbanizzato (a sensi dell'art. 13 della LR 47/78) | | |
| Siti Rete Natura 2000 | | | |
| | Siti di Importanza Comunitaria (SIC) | | |
| 1. | Alta valle del torrente Sintria | | |
| 2. | Alto Senio | | |
| 3. | Pietramora, Ceparano, Rio Cozzi | | |
| 4. | Calanchi piocenari dell'Appennino faentino | | |
| | Siti di Importanza Comunitaria (SIC) e Zone di Protezione Speciale (ZPS) | | |
| 5. | Vena del Gesso Romagnola | | |
| Beni paesaggistici (DLgs 42/2004) | | | |
| | Parchi e riserve naturali | | |
| | Aree forestali | | |
| | Fiumi, torrenti e corsi d'acqua di interesse paesaggistico | | |
| | Immobili ed aree dichiarate di notevole interesse pubblico | | |
| 22. | Zona di Rontana | DM 20.09.1974 | |
| 20. | Brisighella Centro e Tre Colli | DM 24.10.1968 | 25. Vena del Gesso DM 30.07.1974 |
| 23. | Tenuta "Il Cardello" | DM 16.06.1975 | 205. Località Monte Romano DM 07.11.2013 |
| 24. | Zona di Rontana e Parco Carnè | DM 12.09.1975 | |
| Parco della Vena del Gesso Romagnola | | | |
| | Parco della Vena del Gesso Romagnola - Zona A | | |
| | Parco della Vena del Gesso Romagnola - Zona B | | |
| | Parco della Vena del Gesso Romagnola - Zona C | | |
| | Parco della Vena del Gesso Romagnola - Preparco | | |
| Alberi monumentali | | | |
| | Alberi monumentali d'Italia | | |
| | Alberi monumentali (IBC) | | |
| PTCP della Provincia di Ravenna | | | |
| • • • | Sistema collinare | | |
| ★ ★ ★ | Crinali | | |
| ••••• | Strade panoramiche | | |
| | Zone di tutela dei caratteri ambientali di laghi, bacini e corsi d'acqua | | |
| | Invasi ed alvei di laghi, bacini e corsi d'acqua | | |
| | Zone di particolare interesse paesaggistico ambientale | | |
| | Zone di tutela naturalistica - di conservazione | | |
| | Zone di tutela naturalistica - di limitata trasformazione | | |
| | Dossi di ambito fluviale recente | | |
| | Paleodossi di modesta rilevanza | | |
| | Calanchi | | |
| | Aree studio | | |
| Tutela comunale | | | |
| | Punti panoramici | | |
| | Visuali da conservare | | |
| | Singularità geologiche | | |
| 1. | L'altopiano ed il versante di Monte Romano (Brisighella) | | 8. I meandri recenti del Senio (Castel Bolognese) |
| 2. | I calanchi di Pideura (Brisighella) | | 17. I gessi di Crivellari (Riolo Terme) |
| 3. | I gessi di Monte Mauro (Brisighella) | | 18. I terrazzi fluviali antichi (Riolo Terme) |
| 4. | La cresta dello Spungone (Brisighella) | | 19. La "sella" del Rio Sanguinario (Riolo Terme) |
| 5. | La faglia di Mercatale (Casola Valsenio) | | 20. I calanchi del Rio Cugno (Riolo Terme) |
| 6. | Il terrazzo di Valsenio (Casola Valsenio) | | 21. I corpi sabbiosi di Monte Rosso e Toranello (Riolo Terme) |
| 7. | I colli sabbiosi della Serra (Castel Bolognese) | | 22. La riviera di Vatreno (Solarolo) |

N.B. Nella Tav. C.2 "Scheda dei vincoli" sono indicati i riferimenti normativi relativi ad ogni elemento di tutela riportato nella presente tavola grafica