

# Regolamento Urbanistico ed Edilizio (RUE)

Comuni di Brisighella, Casola Valsenio, Castel Bolognese, Riolo Terme e Solorolo

RUE 2016

L.R. 24 marzo 2000, n. 20 e s.m.i. - "Disciplina generale sulla tutela e l'uso del territorio"

(C.2)\_Tavola A.24

RUE

## TAVOLA DEI VINCOLI: natura e paesaggio

Scala 1:10000

Adottato con atto di Consiglio dell'Unione della Romagna Faentina n. 61 del 21.12.2016  
Approvato con atto di Consiglio dell'Unione della Romagna Faentina n. del

SINDACO DI FAENZA Giovanni Malpezzi	ASSESSORE ALLA PROGRAMMAZIONE TERRITORIALE Daniele Meluzzi	SINDACO DI CASTEL BOLOGNESE Daniele Meluzzi
SINDACO DI BRISIGHELLA Davide Misaroli	PROGETTO Ennio Nonni	SINDACO DI RIOLO TERME Alfonso Nicolardi
SINDACO DI CASOLA VALSENI Nicola Ieppi	UNIONE DELLA ROMAGNA FAENTINA	SINDACO DI SOLAROLO Fabio Anzorelli

### Tavola A.24

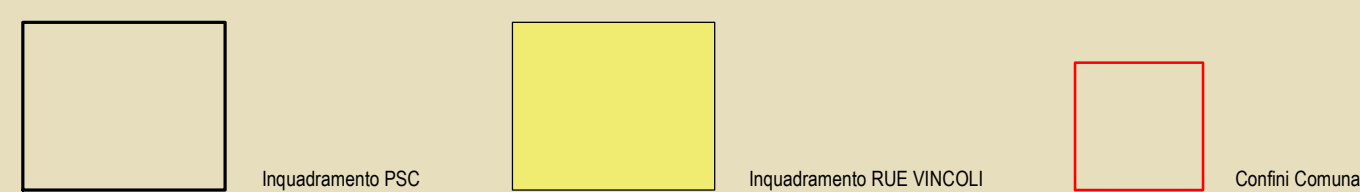
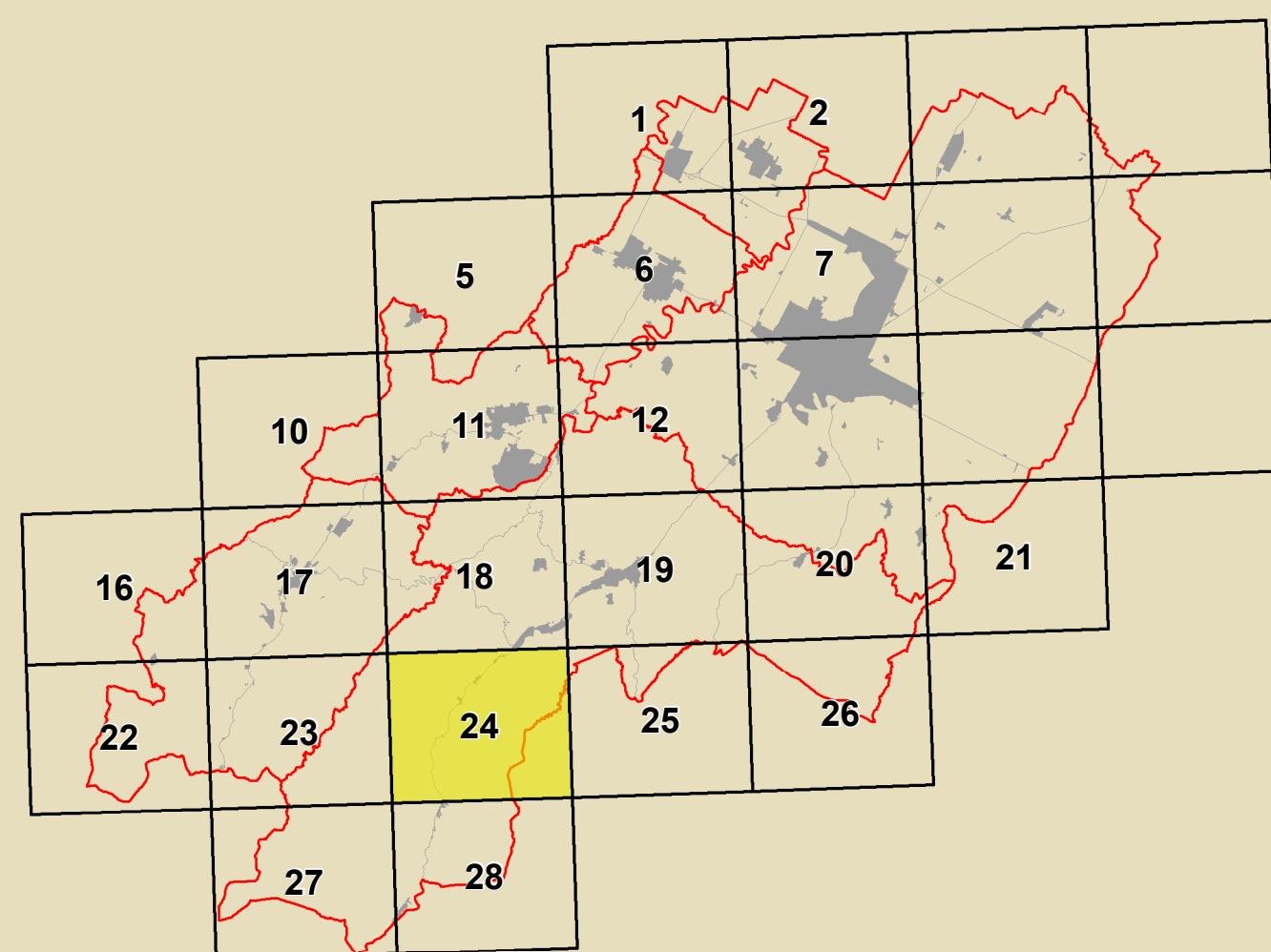

<b>GRUPPO DI PROGETTAZIONE</b> Daniela Babalini Federica Dei Daniela Negri Devis Sbaraglia COMITATO REGIONALE TECNICO INTERCOMUNALE Mauro Camarò (Castel Bolognese) Alfo Gentini (Riolo Terme) Fabio Salviato (Casola Valsenio) Cristina Santandrea (Solorolo) Luca Vecchi (Brisighella)	<b>CONTRIBUTI</b> Esterosoni Daniela Bernabei Stefano Fabozzi Daniela Mangani Alessandro Poggiali Gabriele Tanopoli Saverio Tiziana Pincastelli Aree private Lucio Angelini Lucia Marchetti SISTEMA INFORMATICO TERRITORIALE Mauro Benacetti Antonello Impizzari PROGETTAZIONE Daniela Babalini Cristina Neri	Aree private Lucia Calzani Alvino Pedrazzoli Valterio Anselmi Università di Bologna Dipartimento di Architettura Simona Tordella (Pianura e sculture) Enea Costantini Stefania Prodi Università europea di centri storici Università degli Studi di Calabria Caterina Carozzi (Pianura e sculture) Salvatore Gufrida (Pianura e sculture) Chiara Circo Margherita Gufla Luciano A. Scuderi Aree private Alessandro Poggiali	Coordinatore Linea per Territorio Gruppo di lavoro LRF Antonio Milio Tiziana Rigola Samuel Sangiorgi Aree private - PMS Massimo Donati Studio Zeta - Faenza Architettura Scrittoria Archeologica Regione Emilia-Romagna Chiara Guarnieri Pianura di pianura e sculture Studio Scavoni - Giulio Massimo Bastiani Vina Venierucci
--	--	--	--

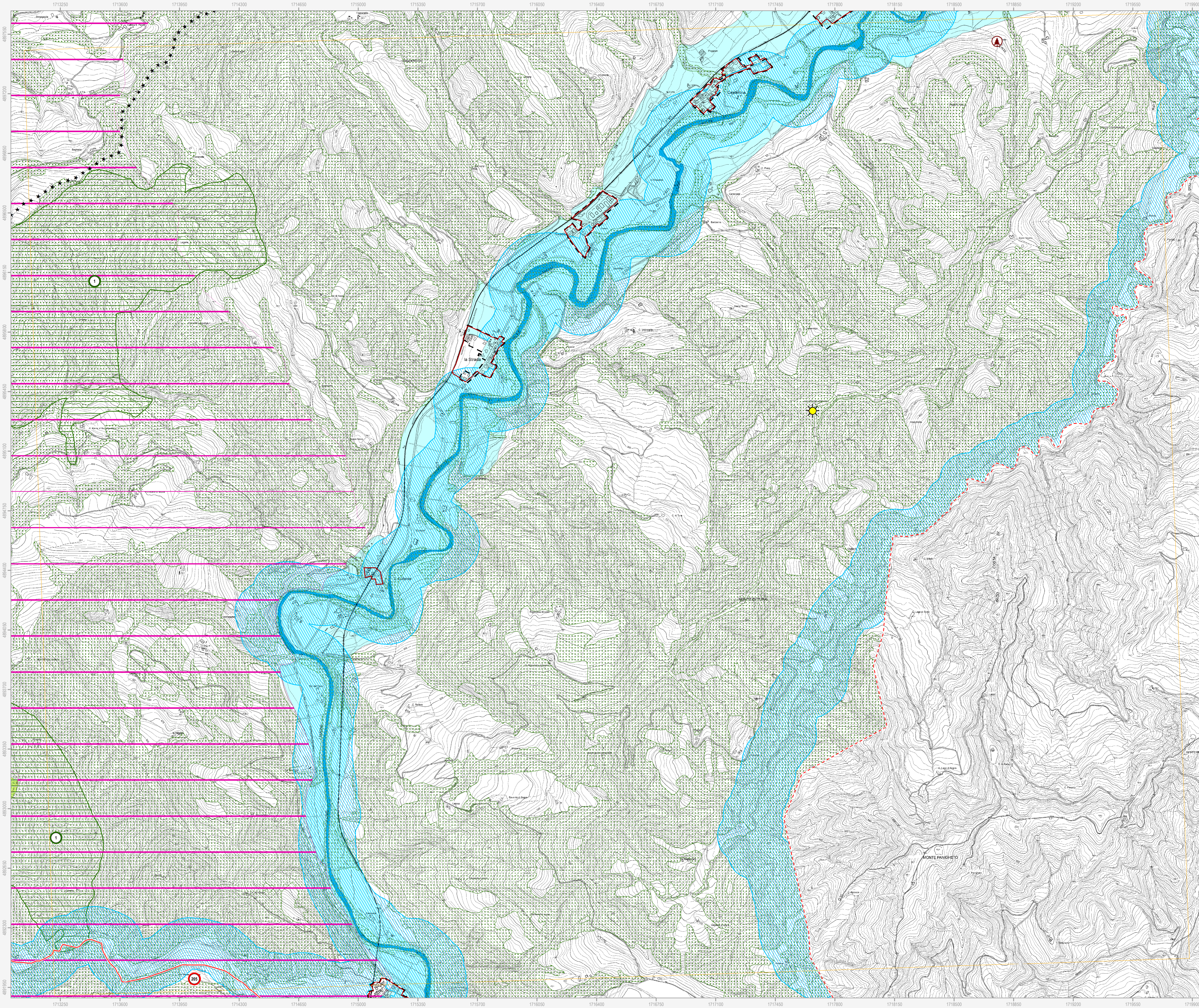

- Confini comunale
- Centro urbano
- Territorio urbanizzato (a sensi dell'art. 13 della LR 47/78)

**Siti Rete Natura 2000**

- Siti di Importanza Comunitaria (SIC)
  - Alta valle del torrente Sintria
  - Alto Senio
  - Pietramora, Caparano, Rio Cozzi
  - Calanchi piocenari dell'Appennino faentino
- Siti di Importanza Comunitaria (SIC) e Zone di Protezione Speciale (ZPS)
  - Vena del Gesso Romagnola

**Beni paesaggistici (DLgs 42/2004)**

- Parchi e riserve naturali
- Aree forestali
- Fiumi, torrenti e corsi d'acqua di interesse paesaggistico
- Immobili ed aree dichiarate di notevole interesse pubblico
  - Zona di Ronana DM 20.09.1974
  - Brisighella Centro e Tre Colli DM 24.10.1968
  - Tenuta "Il Cardello" DM 16.06.1975
  - Zona di Ronana e Parco Carnè DM 12.09.1975
  - Vena del Gesso DM 30.07.1974
  - Località Monte Romano DM 07.11.2013

**Parco della Vena del Gesso Romagnola**

- Parco della Vena del Gesso Romagnola - Zona A
- Parco della Vena del Gesso Romagnola - Zona B
- Parco della Vena del Gesso Romagnola - Zona C
- Parco della Vena del Gesso Romagnola - Preparco

**Alberi monumentali**

- Alberi monumentali d'Italia
- Alberi monumentali (IBC)

**PTCP della Provincia di Ravenna**

- Sistema collinare
- Crinali
- Strade panoramiche
- Zone di tutela dei caratteri ambientali di laghi, bacini e corsi d'acqua
- Invasi ed alvei di laghi, bacini e corsi d'acqua
- Zone di particolare interesse paesaggistico ambientale
- Zone di tutela naturalistica - di conservazione
- Zone di tutela naturalistica - di limitata trasformazione
- Dossi di ambito fluviale recente
- Paleodossi di modesta rilevanza
- Calanchi
- Aree studio

**Tutela comunale**

- Punti panoramici
- Visuali da conservare
- Singolarità geologiche
  - L'altopiano ed il versante di Monte Romano (Brisighella)
  - I calanchi di Pideura (Brisighella)
  - I gessi di Monte Mauro (Brisighella)
  - La cresta dello Spungone (Brisighella)
  - La faglia di Mercatale (Casola Valsenio)
  - Il terrazzo di Valsenio (Casola Valsenio)
  - I colli sabbiosi della Serra (Castel Bolognese)
  - I meandri recenti del Senio (Castel Bolognese)
  - I gessi dei Crivellari (Riolo Terme)
  - I terrazzi fluviali antichi (Riolo Terme)
  - La "sella" del Rio Sanguinario (Riolo Terme)
  - I calanchi del Rio Gugno (Riolo Terme)
  - I corpi sabbiosi di Monte Rosso e Toranello (Riolo Terme)
  - La riviera di Vatreno (Solorolo)

N.B. Nella Tav. C.2 "Scheda dei vincoli" sono indicati i riferimenti normativi relativi ad ogni elemento di tutela riportato nella presente tavola grafica