

Regolamento Urbanistico ed Edilizio (RUE)

Comuni di Brisighella, Casola Valsenio, Castel Bolognese, Riolo Terme e Solarolo

RUE 2016

L.R. 24 marzo 2000, n. 20 e s.m.i. - "Disciplina generale sulla tutela e l'uso del territorio"

(C.2)_Tavola A.23

RUE

TAVOLA DEI VINCOLI: natura e paesaggio

Scala 1:10000

Adottato con atto di Consiglio dell'Unione della Romagna Faentina n. 61 del 21.12.2016
Approvato con atto di Consiglio dell'Unione della Romagna Faentina n. del

SINDACO DI FAENZA Giovanni Malpezzi	ASSESSORE ALLA PROGRAMMAZIONE TERRITORIALE Daniele Meluzzi	SINDACO DI CASTEL BOLOGNESE Daniele Meluzzi
SINDACO DI BRISIGHELLA Davide Misaroli	PROGETTO Ernio Nonni	SINDACO DI RIOLO TERME Alfonso Nicolardi
SINDACO DI CASOLA VALSENI Nicola Ieppi	UNIONE DELLA ROMAGNA FAENTINA	SINDACO DI SOLAROLO Fabio Anzorelli

Tavola A.23

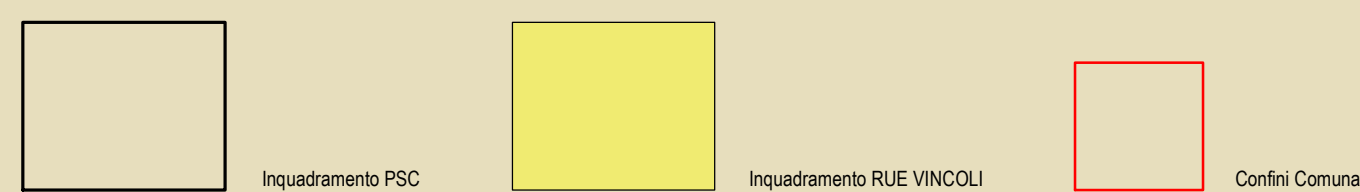
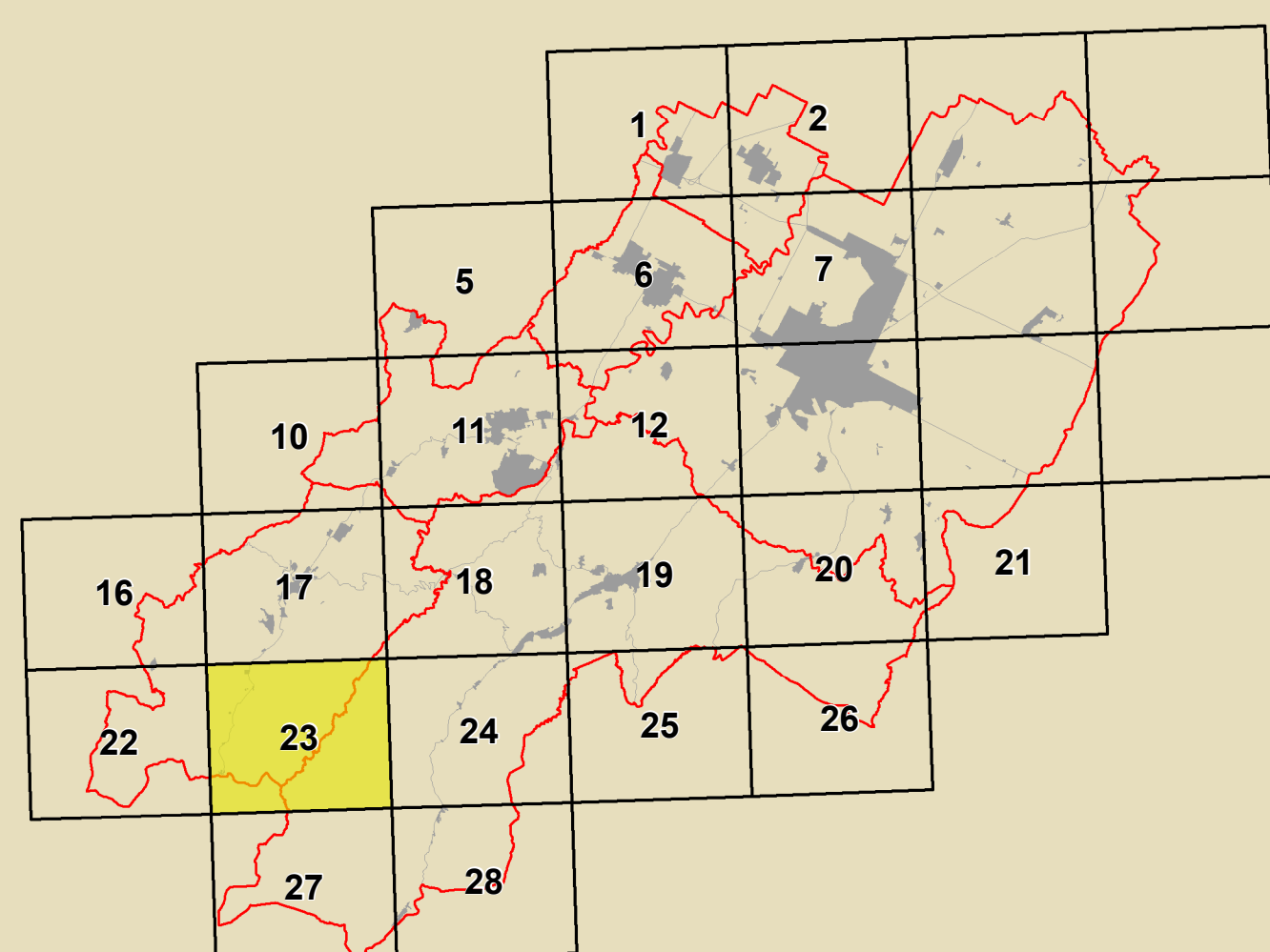

GRUPPO DI PROGETTAZIONE Daniele Babalini Federica Dini Daniela Negri Devis Sbaraglia COMPTERAMERITO TECNICO INTERCOMUNALE Mauro Camanzi (Castel Bolognese) Alfo Gentini (Riolo Terme) Fabio Salvadori (Casola Valsenio) Cristina Santandrea (Solarolo) Luca Vecchi (Brisighella)	CONTRIBUTI Eduardoni Daniela Bernabei Stefano Fabiani Daniela Mangani Alessandro Poggiali Raffaella Stella Gabriele Tampieri Assessorato Tiziana Pincastelli Assenti politici Luca Angelini Lucia Marchetti SISTEMA INFORMATICO TERRITORIALE Mauro Benacanti Antonello Impelizzari PROCCASERVO Daniele Babalini Cristina Neri	Assenti generali e tecnici Luca Calzani Alvaro Pedrazoli Valeriana Anselmi Università di Bologna Dipartimento di Architettura Simona Tordella (Pianificazione scientifica) Elena Costantini Stefania Prodi Università europea di centri storici Università degli Studi di Calabria Caterina Carozzi (Pianificazione scientifica) Salvatore Gufrida (Pianificazione scientifica) Chiara Circo Assenti generali Margherita Gufla Luciano A. Scuderi Assenti generali Alessandro Poggiali	Coordinatore Linea per il Territorio Gruppo di lavoro URF Antonio Millo Tiziana Rigola Samuel Sangiorgi Assenti europei - PRES Massimo Donati Stefano Seta - Faenza Architettura territoriale Soprintendenza Archeologica Regione Emilia-Romagna Chiara Guarnieri Pianificazione partecipativa intercomunale Stefano Scavroni - Giulio Massimo Bastiani Enrico Martini Vina Venerucci
---	--	--	---

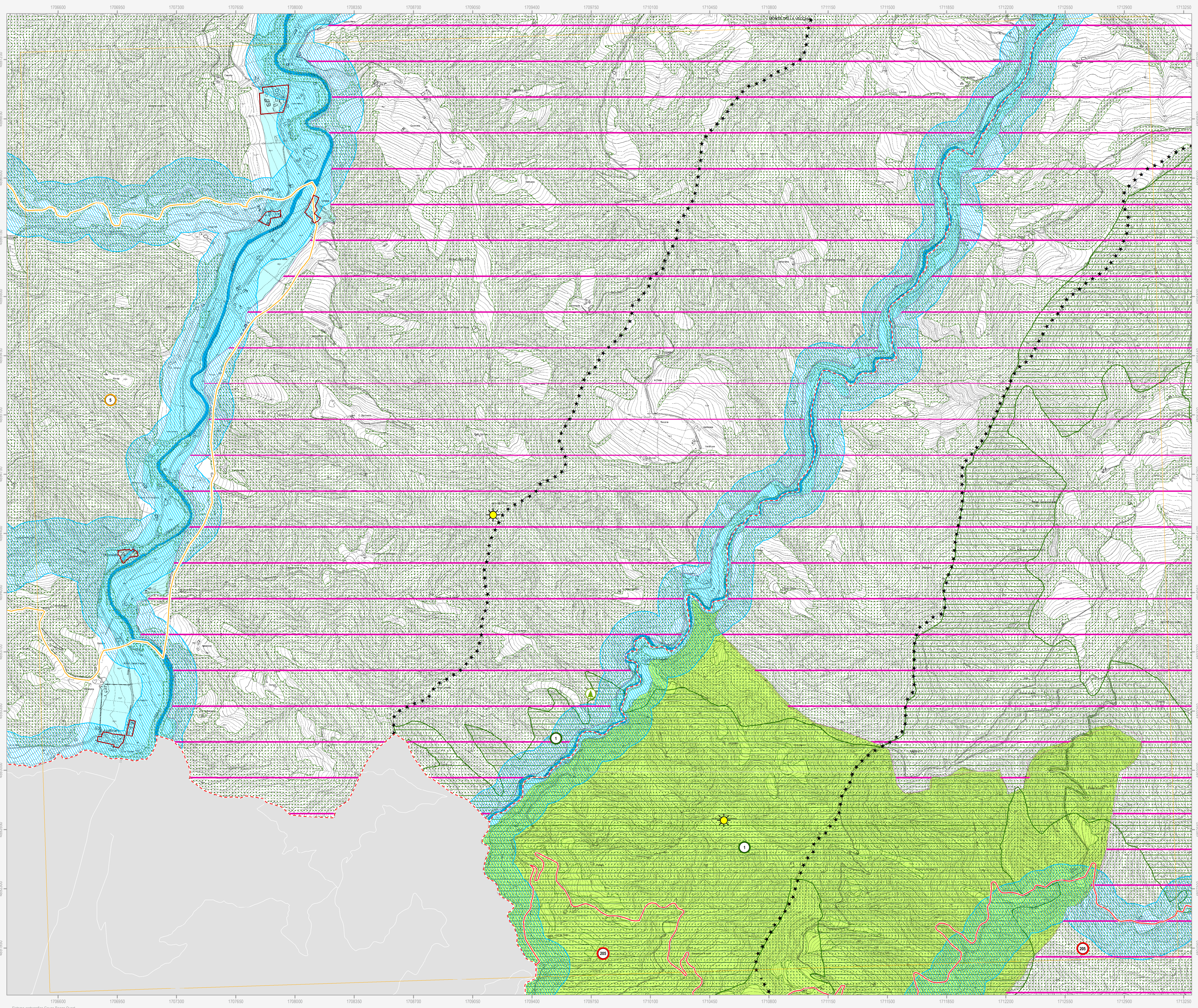

- Confine comunale
 - Centro urbano
 - Territorio urbanizzato (e sensi dell'art. 13 della LR 47/78)
- Siti Rete Natura 2000**
- Siti di Importanza Comunitaria (SIC)
 1. Alta valle del torrente Sintria
 2. Alto Senio
 3. Pietramora, Caparano, Rio Cozzi
 4. Calanchi piocenari dell'Appennino faentino
 - Siti di Importanza Comunitaria (SIC) e Zone di Protezione Speciale (ZPS)
 5. Vena del Gesso Romagnola
- Beni paesaggistici (DLgs 42/2004)**
- Parchi e riserve naturali
 - Aree forestali
 - Fiumi, torrenti e corsi d'acqua di interesse paesaggistico
 - Immobili ed aree dichiarate di notevole interesse pubblico
 22. Zona di Rontana DM 20.09.1974
 20. Brisighella Centro e Tre Colli DM 24.10.1968
 23. Tenuta "Il Cardello" DM 16.06.1975
 24. Zona di Rontana e Parco Carnè DM 12.09.1975
 25. Vena del Gesso DM 30.07.1974
 205. Località Monte Romano DM 07.11.2013
- Parco della Vena del Gesso Romagnola**
- Parco della Vena del Gesso Romagnola - Zona A
 - Parco della Vena del Gesso Romagnola - Zona B
 - Parco della Vena del Gesso Romagnola - Zona C
 - Parco della Vena del Gesso Romagnola - Preparco
- Alberi monumentali**
- Alberi monumentali d'Italia
 - Alberi monumentali (IBC)
- PTCP della Provincia di Ravenna**
- Sistema collinare
 - Crinali
 - Strade panoramiche
 - Zone di tutela dei caratteri ambientali di laghi, bacini e corsi d'acqua
 - Invasi ed alvei di laghi, bacini e corsi d'acqua
 - Zone di particolare interesse paesaggistico ambientale
 - Zone di tutela naturalistica - di conservazione
 - Zone di tutela naturalistica - di limitata trasformazione
 - Dossi di ambito fluviale recente
 - Paleodossi di modesta rilevanza
 - Calanchi
 - Aree studio
- Tutela comunale**
- Punti panoramici
 - Visuali da conservare
 - Singolarità geologiche
 1. L'altopiano ed il versante di Monte Romano (Brisighella)
 2. I calanchi di Pideura (Brisighella)
 3. I gessi di Monte Mauro (Brisighella)
 4. La cresta dello Spungone (Brisighella)
 5. La faglia di Mercatale (Casola Valsenio)
 6. Il terrazzo di Valsenio (Casola Valsenio)
 7. I colli sabbiosi della Serra (Castel Bolognese)
 8. I meandri recenti del Senio (Castel Bolognese)
 17. I gessi dei Crivellari (Riolo Terme)
 18. I terrazzi fluviali antichi (Riolo Terme)
 19. La "sella" del Rio Sanguinario (Riolo Terme)
 20. I calanchi del Rio Cugno (Riolo Terme)
 21. I corpi sabbiosi di Monte Rosso e Toranello (Riolo Terme)
 22. La riviera di Vatreno (Solarolo)

N.B. Nella Tav. C.2 "Scheda dei vincoli" sono indicati i riferimenti normativi relativi ad ogni elemento di tutela riportata nella presente tavola grafica