

# Regolamento Urbanistico ed Edilizio (RUE)

Comuni di Brisighella, Casola Valsenio, Castel Bolognese, Riolo Terme e Solarolo

RUE 2016

L.R. 24 marzo 2000, n. 20 e s.m.i. - "Disciplina generale sulla tutela e l'uso del territorio"

(C.2)\_Tavola A.22

RUE

## TAVOLA DEI VINCOLI: natura e paesaggio

Scala 1:10000

Adottato con atto di Consiglio dell'Unione della Romagna Faentina n. 61 del 21.12.2016  
Approvato con atto di Consiglio dell'Unione della Romagna Faentina n. del

SINDACO DI FAENZA Giovanni Malpezzi	ASSESSORE ALLA PROGRAMMAZIONE TERRITORIALE Daniele Meluzzi	SINDACO DI CASTEL BOLOGNESE Daniele Meluzzi
SINDACO DI BRISIGHELLA Davide Misaroli	PROGETTO Ennio Nonni	SINDACO DI RIOLO TERME Alfonso Nicolardi
SINDACO DI CASOLA VALSENI Nicola Ieppi	UNIONE DELLA ROMAGNA FAENTINA	SINDACO DI SOLAROLO Fabio Ancorelli

### Tavola A.22

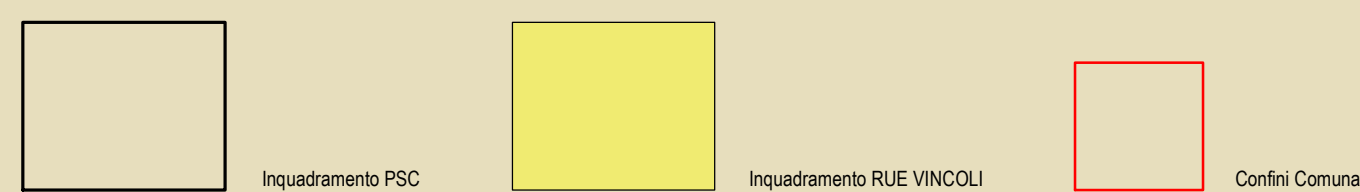
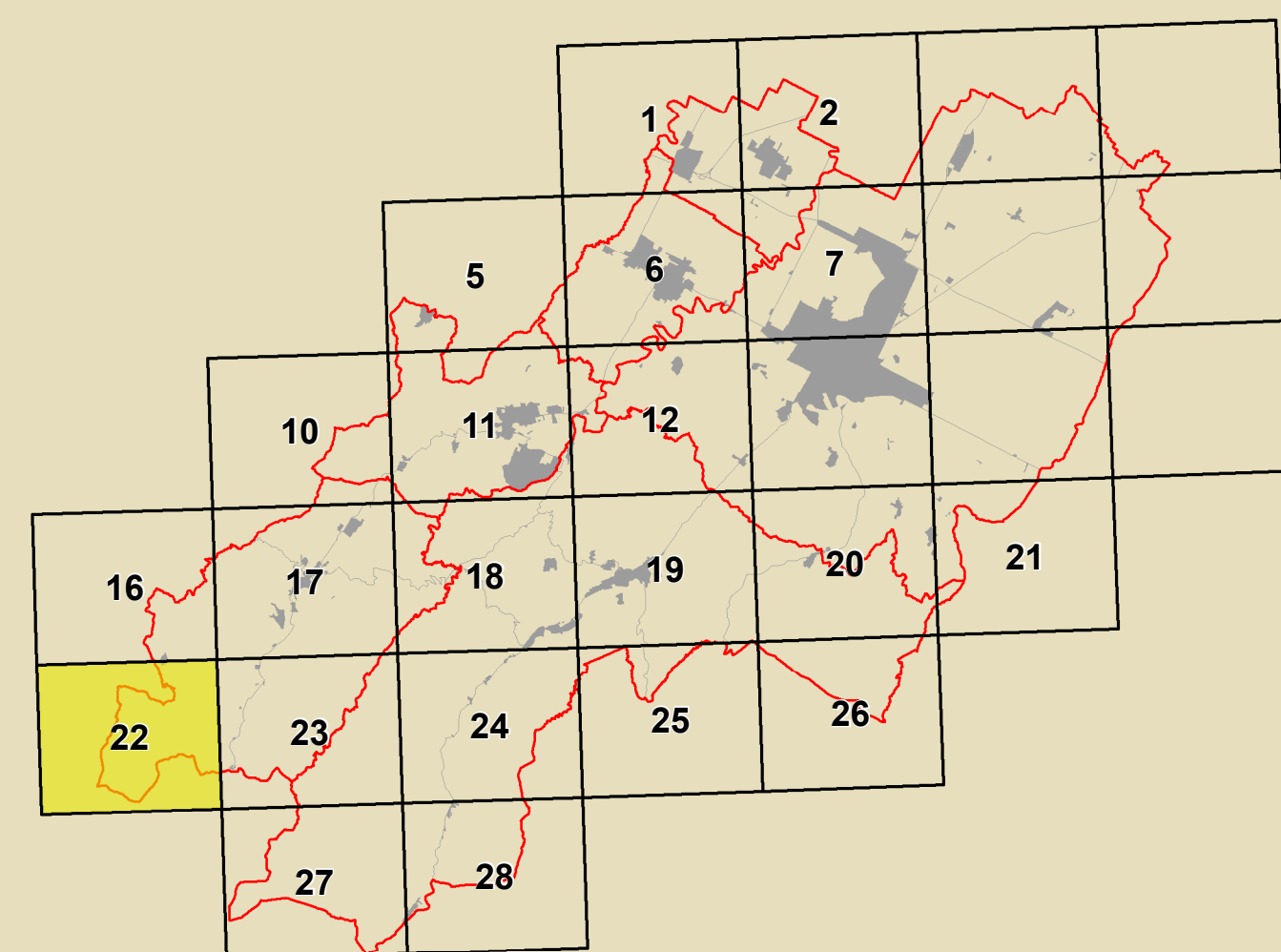

<b>GRUPPO DI PROGETTAZIONE</b> Daniela Babalini Federica Dini Daniela Negri Davide Sbaraglia COMITATO DI COORDINAMENTO TERRITORIALE Mauro Camanzi (Castel Bolognese) Alfo Gentili (Riolo Terme) Fratello Salvatore (Casola Valsenio) Cristina Santandrea (Solarolo) Laura Vecchi (Brisighella)	<b>CONTRIBUTI</b> Enrico Biondi Daniela Bernabei Stefano Fabozzi Daniela Mangani Alessandro Poggiali Gabriele Tampari Tiziana Tiziana Pincastelli Aspetti storici Deanna Bellini Aspetti paesaggistici Maurizio Marani Aspetti storici Antonello Impizzari Simone Torroni	Aspetti agronomici e forestali Luca Calzani Alvaro Pedrazzoli Valazione Anselmi Università di Bologna Dipartimento di Architettura Simona Tordella (Pianura e sculture) Enea Corticelli Stefania Prodi Università europea di centri storici Università degli Studi di Calabria Caterina Carozzi (Pianura e sculture) Salvatore Gufrida (Pianura e sculture) Chiara Circo Margherita Gufrida Luciano A. Scuderi Aspetti paesaggistici Alessandro Poggiali	Coordinatore Linea per il Territorio Gruppo di lavoro URF Antonio Millo Tiziana Rigola Samuel Sangorgi Aspetti paesaggistici - PSES Massimo Donati Studio Seta - Faenza Aspetti paesaggistici - PSES Sportività Archeologica Regione Emilia-Romagna Chiara Guarnieri Pianura di partecipazione intercomunale Studio Scavolini - Guido Massimo Bastiani Ennio Nonni Vera Venerucci
--	--	---	---

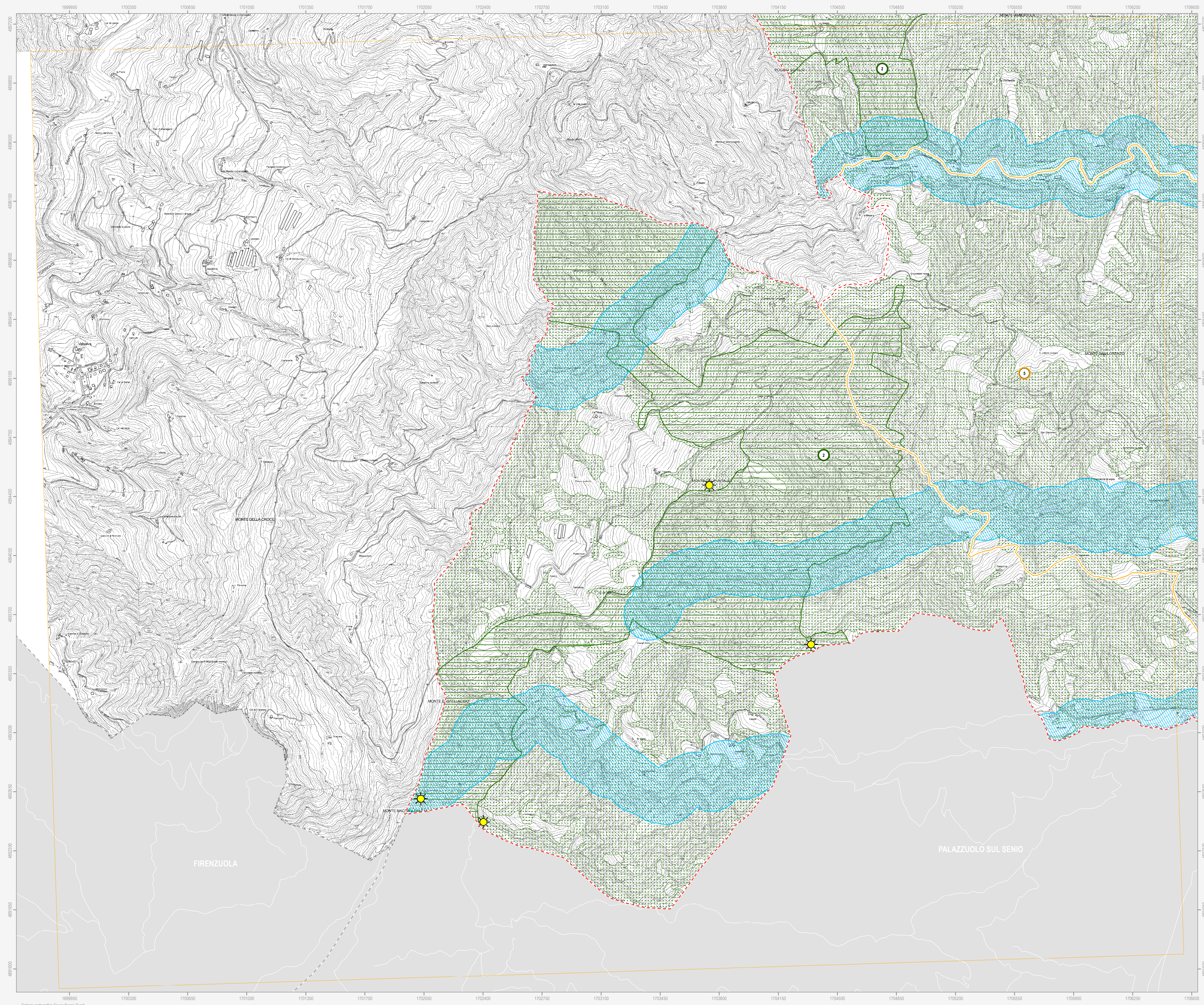

- Confine comunale
- Centro urbano
- Territorio urbanizzato (ai sensi dell'art. 13 della LR 47/78)
- Siti Rete Natura 2000**
- Siti di Importanza Comunitaria (SIC)
  1. Alta valle del torrente Sintria
  2. Alto Senio
  3. Pietramora, Ceparano, Rio Cozzi
  4. Calanchi piocenari dell'Appennino faentino
- Siti di Importanza Comunitaria (SIC) e Zone di Protezione Speciale (ZPS)
  5. Vena del Gesso Romagnola
- Beni paesaggistici (DLgs 42/2004)**
- Parchi e riserve naturali
- Aree forestali
- Fiumi, torrenti e corsi d'acqua di interesse paesaggistico
- Immobili ed aree dichiarate di notevole interesse pubblico
 

22. Zona di Ronana	DM 20.09.1974	25. Vena del Gesso	DM 30.07.1974
20. Brisighella Centro e Tre Colli	DM 24.10.1968	205. Località Monte Romano	DM 07.11.2013
23. Tenuta "Il Cardello"	DM 16.06.1975		
24. Zona di Ronana e Parco Carnè	DM 12.09.1975		
- Parco della Vena del Gesso Romagnola**
- Parco della Vena del Gesso Romagnola - Zona A
- Parco della Vena del Gesso Romagnola - Zona B
- Parco della Vena del Gesso Romagnola - Zona C
- Parco della Vena del Gesso Romagnola - Preparco
- Alberi monumentali**
- Alberi monumentali d'Italia
- Alberi monumentali (IBC)
- PTCP della Provincia di Ravenna**
- Sistema collinare
- Crinali
- Strade panoramiche
- Zone di tutela dei caratteri ambientali di laghi, bacini e corsi d'acqua
- Invasi ed alvei di laghi, bacini e corsi d'acqua
- Zone di particolare interesse paesaggistico ambientale
- Zone di tutela naturalistica - di conservazione
- Zone di tutela naturalistica - di limitata trasformazione
- Dossi di ambito fluviale recente
- Paleodossi di modesta rilevanza
- Calanchi
- Aree studio
- Tutela comunale**
- Punti panoramici
- Visuali da conservare
- Singolarità geologiche
 

1. L'altipiano ed il versante di Monte Romano (Brisighella)	8. I meandri recenti del Senio (Castel Bolognese)
2. I calanchi di Pideura (Brisighella)	17. I gessi dei Crivellari (Riolo Terme)
3. I gessi di Monte Mauro (Brisighella)	18. I terrazzi fluviali antichi (Riolo Terme)
4. La cresta dello Spungone (Brisighella)	19. La "sella" del Rio Sanguinario (Riolo Terme)
5. La faglia di Mercatale (Casola Valsenio)	20. I calanchi del Rio Cugno (Riolo Terme)
6. Il terrazzo di Valsenio (Casola Valsenio)	21. I corpi sabbiosi di Monte Rosso e Toranello (Riolo Terme)
7. I colli sabbiosi della Serra (Castel Bolognese)	22. La riviera di Vatreno (Solarolo)

N.B. Nella Tav. C.2 "Scheda dei vincoli" sono indicati i riferimenti normativi relativi ad ogni elemento di tutela riportato nella presente tavola grafica