

Regolamento Urbanistico ed Edilizio (RUE)

Comuni di Brisighella, Casola Valsenio, Castel Bolognese, Riolo Terme e Solorolo

RUE 2016

L.R. 24 marzo 2000, n. 20 e s.m.i. - "Disciplina generale sulla tutela e l'uso del territorio"

(C.2)_Tavola A.20

RUE

TAVOLA DEI VINCOLI: natura e paesaggio

Scala 1:10000

Adottato con atto di Consiglio dell'Unione della Romagna Faentina n. 61 del 21.12.2016
Approvato con atto di Consiglio dell'Unione della Romagna Faentina n. del

SINDACO DI FAENZA Giovanni Malpezzi	ASSESSORE ALLA PROGRAMMAZIONE TERRITORIALE Daniele Meluzzi	SINDACO DI CASTEL BOLOGNESE Daniele Meluzzi
SINDACO DI BRISIGHELLA Davide Misaroli	PROGETTO Ernio Nonni	SINDACO DI RIOLO TERME Alfonso Nicolardi
SINDACO DI CASOLA VALSENI Nicola Ieppi	UNIONE DELLA ROMAGNA FAENTINA	SINDACO DI SOLAROLO Fabio Ancorini

Tavola A.20

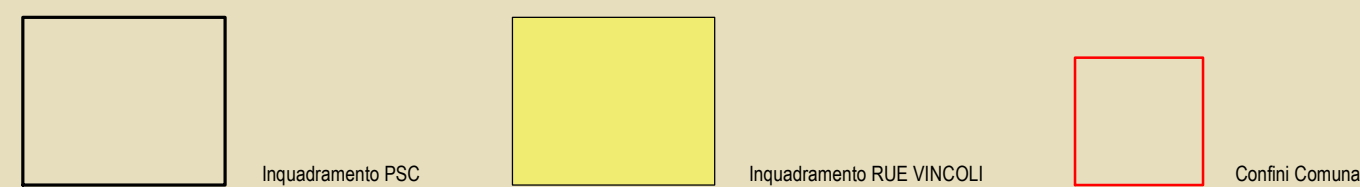
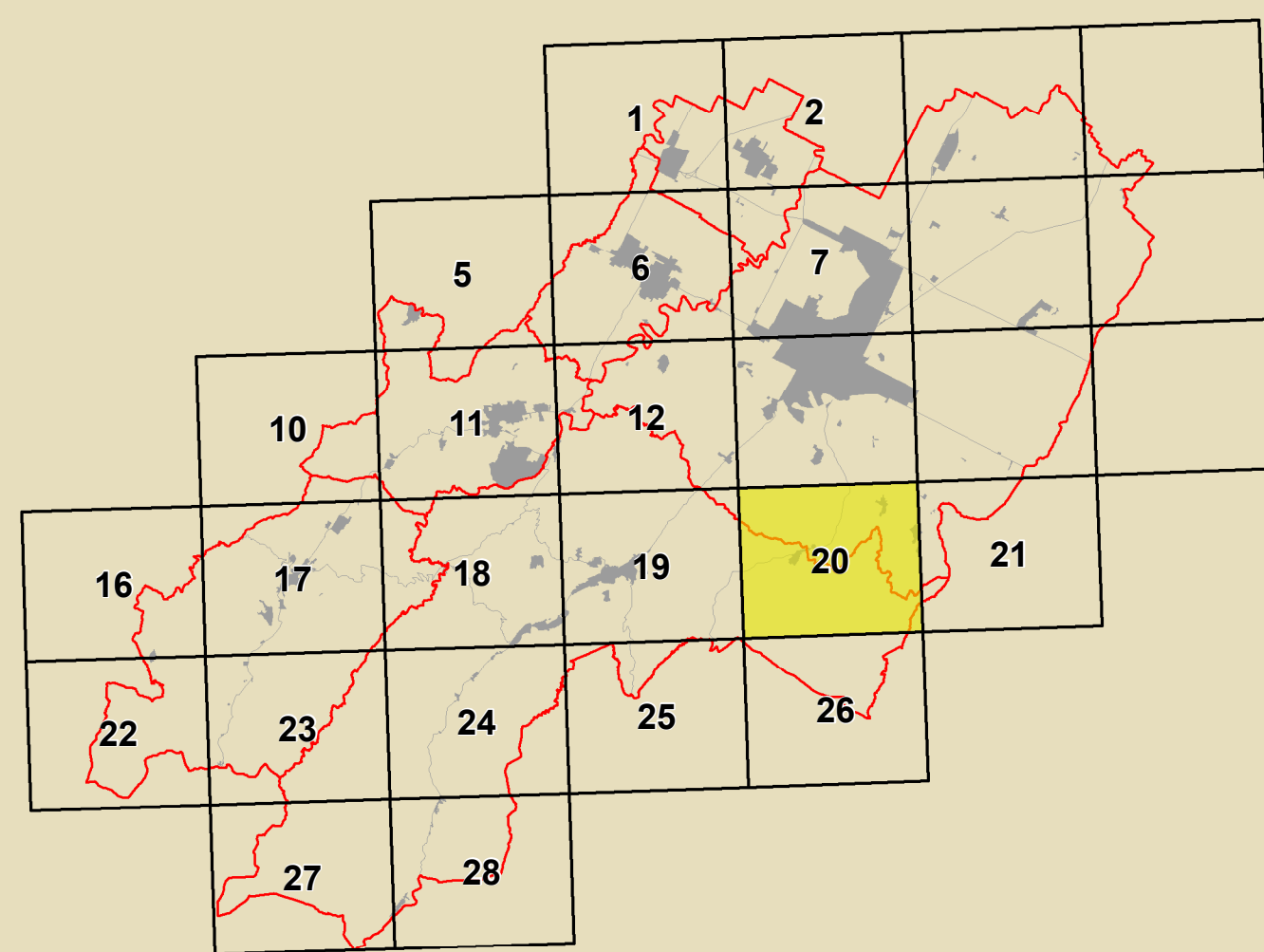

GRUPPO DI PROGETTAZIONE Daniele Babalini Federica Dei Daniele Negri Devis Sbaraglia Mauro Camanz (Castel Bolognese) Alfo Gentini (Riolo Terme) Fratto Salatori (Casola Valsenio) Cristina Santandrea (Solarolo) Luca Vecchi (Brisighella)	CONTRIBUTI Eduardino Daniele Bernabei Stefano Fabano Alessandro Mangani Alessandro Poggiali Raffaella Stella Gabriele Taropani Alessandro Tiziana Pincastelli	Aspetti agronomici e forestali Luca Calzani Alvaro Piodoroli Valterio Anzani Università degli Studi di Bologna Dipartimento di Architettura Simona Torricelli (Pianificazione paesaggistica) Elena Costantini Stefania Prodi	Commissione Locale per l'Urbanistica Gruppo di lavoro LURF Antonio Millico Tiziano Rigani Samuel Sangiorgi
ASSETTI NATURALISTICI Luca Angelini Luca Marchetti	Aspetti paesistici Domenico Bellini	Università tecnica ed centri studi Università degli Studi di Calabria Caterina Carozzi (Pianificazione scientifica) Salvatore Gufrida (Pianificazione scientifica) Chiara Circo	Aspetti energetici - PSES Massimo Donati Studio Seta - Faenza
SISTEMI INFORMATIVI TERRITORIALI Mauro Benacanti Antonello Impazziti	Aspetti geomorfologici Maurizio Marani	Università tecnica ed centri studi Università degli Studi di Calabria Caterina Carozzi (Pianificazione scientifica) Salvatore Gufrida (Pianificazione scientifica) Chiara Circo	Aspetti morfologici - PSES Massimo Donati Studio Seta - Faenza
PROGETTAZIONE Daniele Babalini Cristina Nen	Aspetti storici Antonio Impazziti Simone Toroni	Università tecnica ed centri studi Università degli Studi di Calabria Caterina Carozzi (Pianificazione scientifica) Salvatore Gufrida (Pianificazione scientifica) Chiara Circo	Aspetti morfologici - PSES Massimo Donati Studio Seta - Faenza

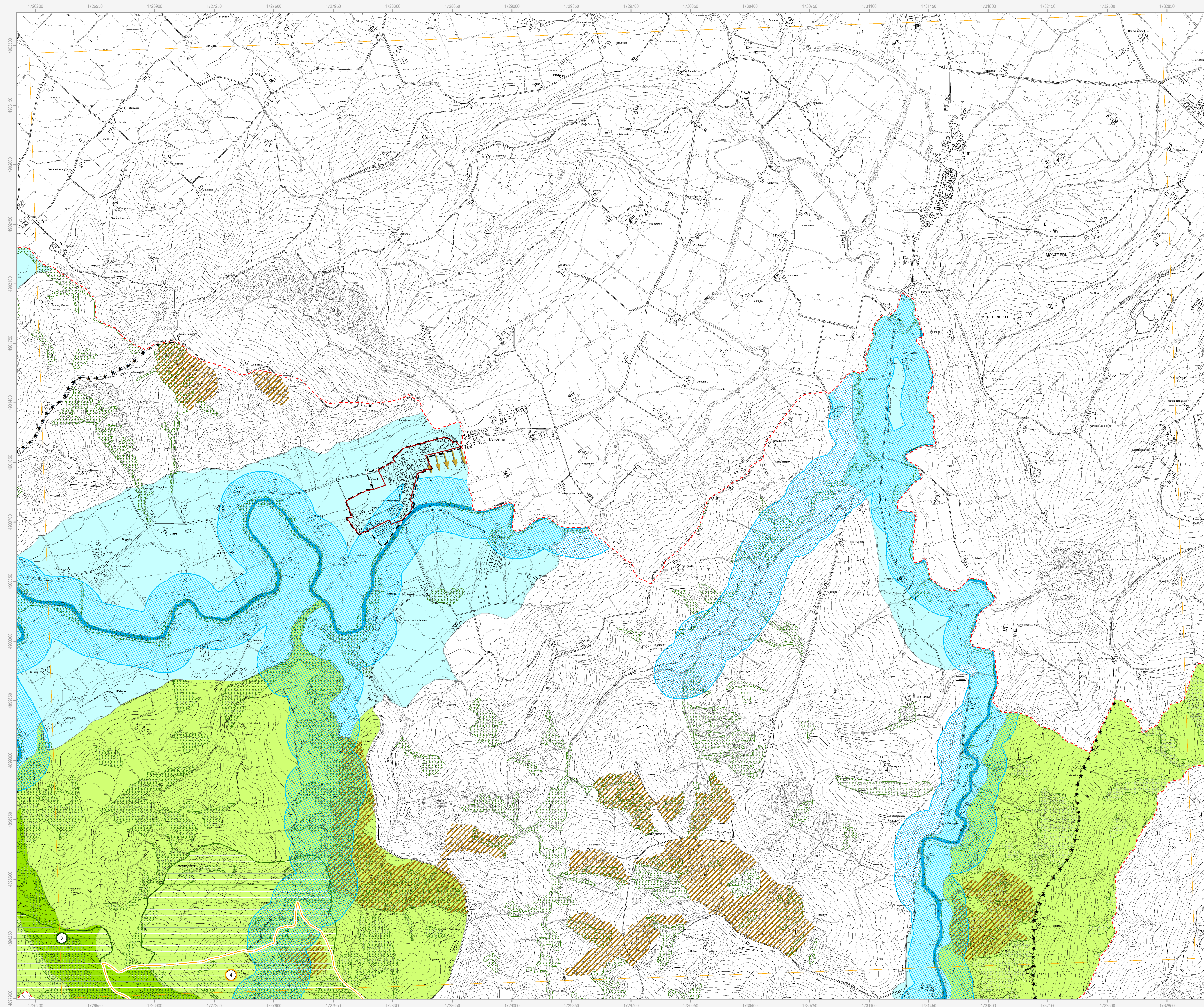

Confine comunale
--- Confine comunale

Centro urbano
--- Centro urbano

Territorio urbanizzato
(a sensi dell'art. 13 della LR 47/78)

Siti Rete Natura 2000

Siti di Importanza Comunitaria (SIC)

- Alta valle del torrente Sintria
- Alto Senio
- Pietramora, Caparano, Rio Cozzi
- Calanchi piocenari dell'Appennino faentino

Siti di Importanza Comunitaria (SIC) e Zone di Protezione Speciale (ZPS)

- Vena del Gesso Romagnola

Beni paesaggistici (DLgs 42/2004)

Parchi e riserve naturali

Aree forestali

Fiumi, torrenti e corsi d'acqua di interesse paesaggistico

Immobili ed aree dichiarate di notevole interesse pubblico

22. Zona di Rontana	DM 20.09.1974	25. Vena del Gesso	DM 30.07.1974
20. Brisighella Centro e Tre Colli	DM 24.10.1968	205. Località Monte Romano	DM 07.11.2013
23. Tenuta "Il Cardello"	DM 16.06.1975		
24. Zona di Rontana e Parco Carnè	DM 12.09.1975		

Parco della Vena del Gesso Romagnola

Parco della Vena del Gesso Romagnola - Zona A

Parco della Vena del Gesso Romagnola - Zona B

Parco della Vena del Gesso Romagnola - Zona C

Parco della Vena del Gesso Romagnola - Preparco

Alberi monumentali

Alberi monumentali d'Italia

Alberi monumentali (IBC)

PTCP della Provincia di Ravenna

- • • Sistema collinare
- ★ ★ ★ Crinali
- Strade panoramiche
- Zone di tutela dei caratteri ambientali di laghi, bacini e corsi d'acqua
- Invasi ed alvei di laghi, bacini e corsi d'acqua
- Zone di particolare interesse paesaggistico ambientale
- Zone di tutela naturalistica - di conservazione
- Zone di tutela naturalistica - di limitata trasformazione
- Dossi di ambito fluviale recente
- Paleodossi di modesta rilevanza
- Calanchi
- Aree studio

Tutela comunale

Punti panoramici

Visuali da conservare

Singularità geologiche

- L'altopiano ed il versante di Monte Romano (Brisighella)
- I calanchi di Pideura (Brisighella)
- I gessi di Monte Mauro (Brisighella)
- La cresta dello Spungone (Brisighella)
- La faglia di Mercatale (Casola Valsenio)
- Il terrazzo di Valsenio (Casola Valsenio)
- I colli sabbiosi della Serra (Castel Bolognese)
- I meandri recenti del Senio (Castel Bolognese)
- I gessi dei Crivellari (Riolo Terme)
- I terrazzi fluviali antichi (Riolo Terme)
- La "sella" del Rio Sanguinario (Riolo Terme)
- I calanchi del Rio Cugno (Riolo Terme)
- I corpi sabbiosi di Monte Rosso e Toranello (Riolo Terme)
- La riviera di Vatreno (Solarolo)

N.B. Nella Tav. C.2 "Scheda dei vincoli" sono indicati i riferimenti normativi relativi ad ogni elemento di tutela riportato nella presente tavola grafica