

Regolamento Urbanistico ed Edilizio (RUE)

Comuni di Brisighella, Casola Valsenio, Castel Bolognese, Riolo Terme e Solorolo

RUE 2016

L.R. 24 marzo 2000, n. 20 e s.m.i. - "Disciplina generale sulla tutela e l'uso del territorio"

(C.2)_Tavola A.19

RUE

TAVOLA DEI VINCOLI: natura e paesaggio

Scala 1:10000

Adottato con atto di Consiglio dell'Unione della Romagna Faentina n. 61 del 21.12.2016
Approvato con atto di Consiglio dell'Unione della Romagna Faentina n. del

SINDACO DI FAENZA Giovanni Malpezzi	ASSESSORE ALLA PROGRAMMAZIONE TERRITORIALE Daniele Meluzzi	SINDACO DI CASTEL BOLOGNESE Daniele Meluzzi
SINDACO DI BRISIGHELLA Davide Misaroli	PROGETTO Ennio Nonni	SINDACO DI RIOLO TERME Alfonso Nicolardi
SINDACO DI CASOLA VALSENI Nicola Ieppi	UNIONE DELLA ROMAGNA FAENTINA	SINDACO DI SOLAROLO Fabio Anconelli

Tavola A.19

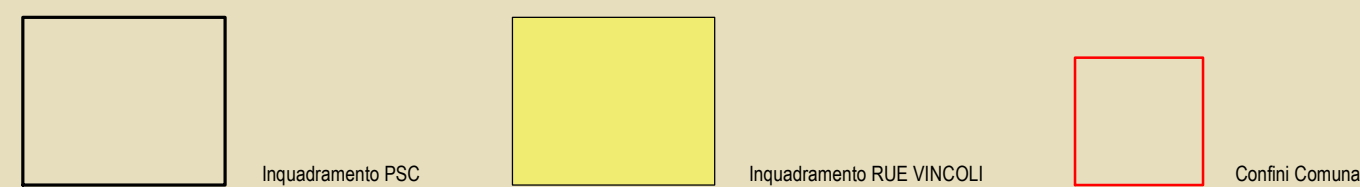
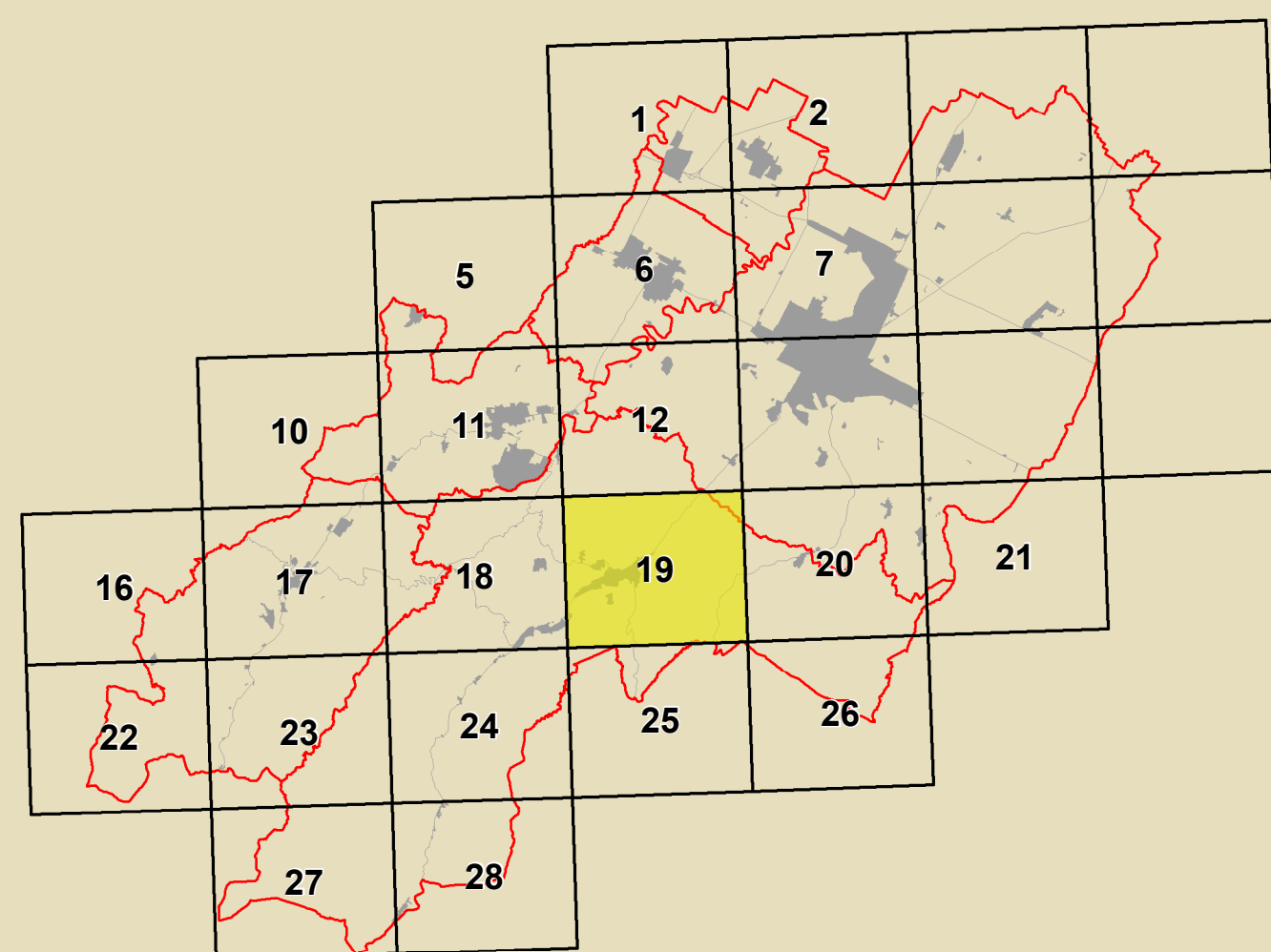

GRUPPO DI PROGETTAZIONE Daniela Babalini Federica Dei Daniela Negri Devis Sbaraglia COMITATO TECNICO INTERCOMUNALE Mauro Camarò (Castel Bolognese) Alfo Gentili (Riolo Terme) Fratto Salatori (Casola Valsenio) Cristina Santandrea (Solorolo) Laura Vecchi (Brisighella)	CONTRIBUTI Enrico Biondi Daniela Bernabei Stefano Fabozzi Alessandro Magagnoli Raffaella Stella Gabriele Tanopoli Assistenti: Tiziana Pincastelli	Aspetti agronomici e forestali Luca Calzani Aldo Pedrazzoli Valutazione Ambientale Università di Bologna Dipartimento di Architettura Simona Tordella (Pianificazione ambientale) Elena Costantini Stefania Prodi Valutabilità economica dei centri storici Università degli Studi di Calabria Caterina Carozzi (Pianificazione scientifica) Salvatore Gufrida (Pianificazione scientifica) Chiara Circo Aspetti energetici - PSES Massimo Donati Studio Seta - Faenza Architettura territoriale Soprintendenza Archeologica Regione Emilia-Romagna Chiara Guarnieri	Coordinatore Linea per il Territorio Gruppo di lavoro URF Antonio Milillo Tiziana Rigola Samuel Sangiorgi Aspetti di partecipazione territoriale Studio Gossatori - Giulio Massimo Basiani Ennio Nonni Vera Venerucci
--	--	--	--

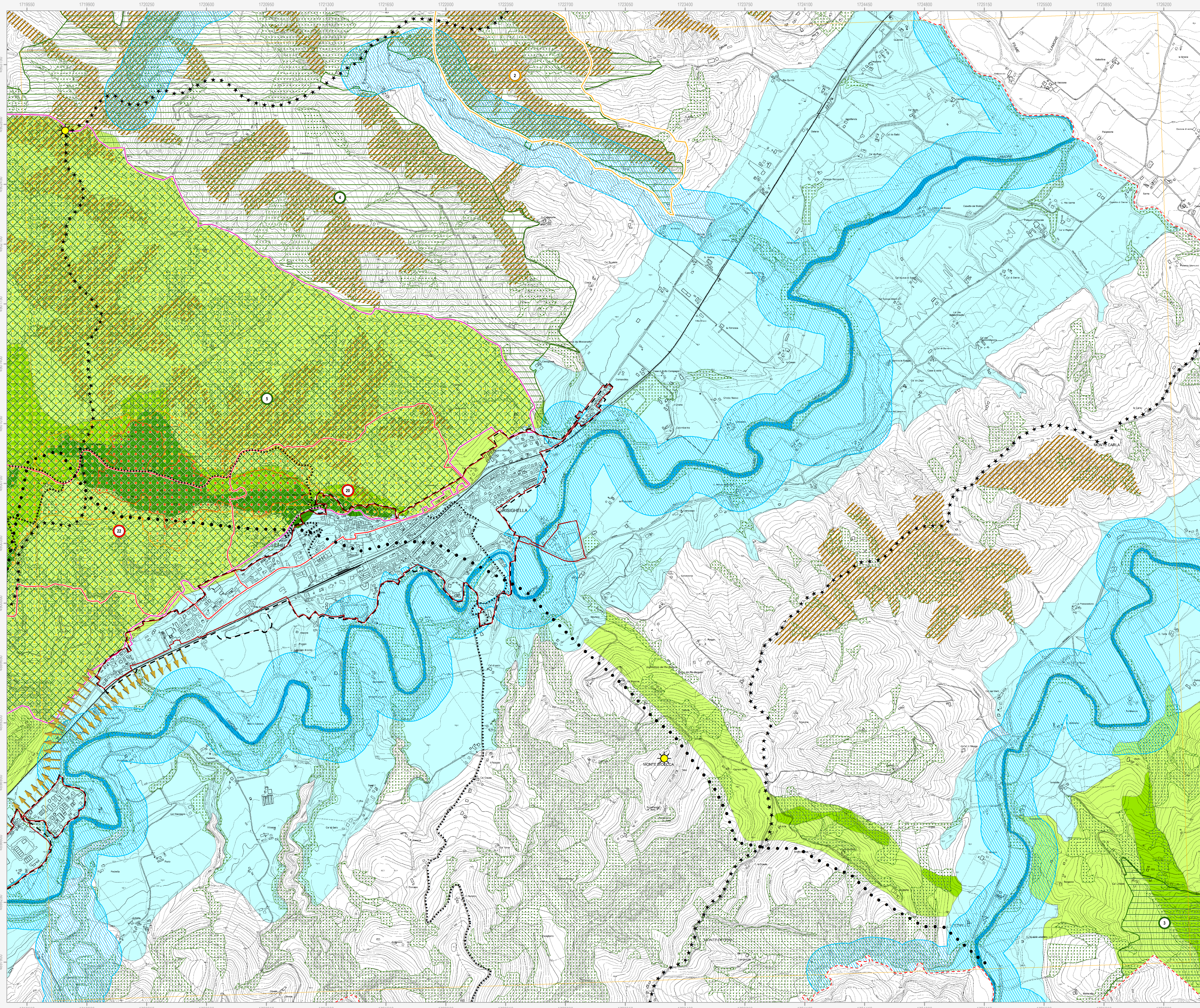

Confine comunale
--- Confine comunale

Centro urbano
--- Centro urbano

Territorio urbanizzato
(a sensi dell'art. 13 della LR 47/78)

Siti Rete Natura 2000

Siti di Importanza Comunitaria (SIC)

1. Alta valle del torrente Sintria	3. Pietramora, Ceparano, Rio Cozzi
2. Alto Senio	4. Calanchi piocenari dell'Appennino faentino

Siti di Importanza Comunitaria (SIC) e Zone di Protezione Speciale (ZPS)

5. Vena del Gesso Romagnola

Beni paesaggistici (DLgs 42/2004)

19. Parchi e riserve naturali	22. Zona di Ronana	DM 20.09.1974	25. Vena del Gesso	DM 30.07.1974
20. Aree forestali	20. Brisighella Centro e Tre Colli	DM 24.10.1968	205. Località Monte Romano	DM 07.11.2013
21. Fiumi, torrenti e corsi d'acqua di interesse paesaggistico	23. Tenuta "Il Cardello"	DM 16.06.1975		
22. Immobili ed aree dichiarate di notevole interesse pubblico	24. Zona di Ronana e Parco Carnè	DM 12.09.1975		

Parco della Vena del Gesso Romagnola

19. Parco della Vena del Gesso Romagnola - Zona A
20. Parco della Vena del Gesso Romagnola - Zona B
21. Parco della Vena del Gesso Romagnola - Zona C
22. Parco della Vena del Gesso Romagnola - Preparco

Alberi monumentali

- Alberi monumentali d'Italia
- Alberi monumentali (IBC)

PTCP della Provincia di Ravenna

- ● ● Sistema collinare
- ★ ★ ★ Crinali
- Strade panoramiche
- Zone di tutela dei caratteri ambientali di laghi, bacini e corsi d'acqua
- Invasi ed alvei di laghi, bacini e corsi d'acqua
- Zone di particolare interesse paesaggistico ambientale
- Zone di tutela naturalistica - di conservazione
- Zone di tutela naturalistica - di limitata trasformazione
- Dossi di ambito fluviale recente
- Paleodossi di modesta rilevanza
- Calanchi
- Aree studio

Tutela comunale

- Punti panoramici
- Visuali da conservare
- Singolarità geologiche

1. L'altopiano ed il versante di Monte Romano (Brisighella)	8. I meandri recenti del Senio (Castel Bolognese)
2. I calanchi di Pideura (Brisighella)	17. I gessi di Crivellari (Riolo Terme)
3. I gessi di Monte Mauro (Brisighella)	18. I terrazzi fluviali antichi (Riolo Terme)
4. La cresta dello Spungone (Brisighella)	19. La "sella" del Rio Sanguinario (Riolo Terme)
5. La faglia di Mercatale (Casola Valsenio)	20. I calanchi del Rio Cugno (Riolo Terme)
6. Il terrazzo di Valsenio (Casola Valsenio)	21. I corpi sabbiosi di Monte Rosso e Toranello (Riolo Terme)
7. I colli sabbiosi della Serra (Castel Bolognese)	22. La riviera di Vatreno (Solorolo)

N.B. Nella Tav. C.2 "Scheda dei vincoli" sono indicati i riferimenti normativi relativi ad ogni elemento di tutela riportato nella presente tavola grafica