

Regolamento Urbanistico ed Edilizio (RUE)

Comuni di Brisighella, Casola Valsenio, Castel Bolognese, Riolo Terme e Solarolo

RUE 2016

L.R. 24 marzo 2000, n. 20 e s.m.i. - "Disciplina generale sulla tutela e l'uso del territorio"

(C.2)_Tavola A.18

RUE

TAVOLA DEI VINCOLI: natura e paesaggio

Scala 1:10000

Adottato con atto di Consiglio dell'Unione della Romagna Faentina n. 61 del 21.12.2016
Approvato con atto di Consiglio dell'Unione della Romagna Faentina n. del

SINDACO DI FAENZA Giovanni Malpezzi	ASSESSORE ALLA PROGRAMMAZIONE TERRITORIALE Daniele Meluzzi	SINDACO DI CASTEL BOLOGNESE Daniele Meluzzi
SINDACO DI BRISIGHELLA Davide Misaroli	PROGETTO Ennio Nonni	SINDACO DI RIOLO TERME Alfonso Nicolardi
SINDACO DI CASOLA VALSENI Nicola Ieppi	UNIONE DELLA ROMAGNA FAENTINA	SINDACO DI SOLAROLO Fabio Anzorelli

Tavola A.18

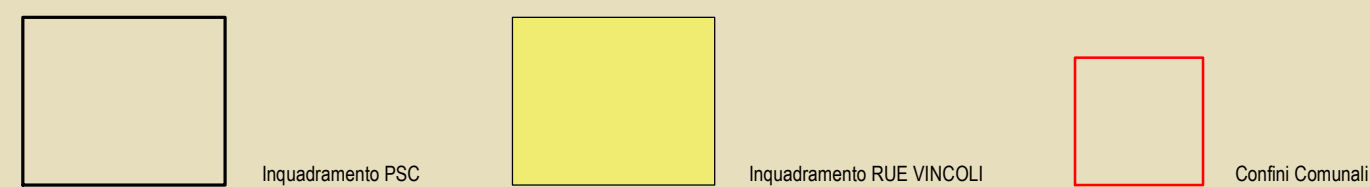
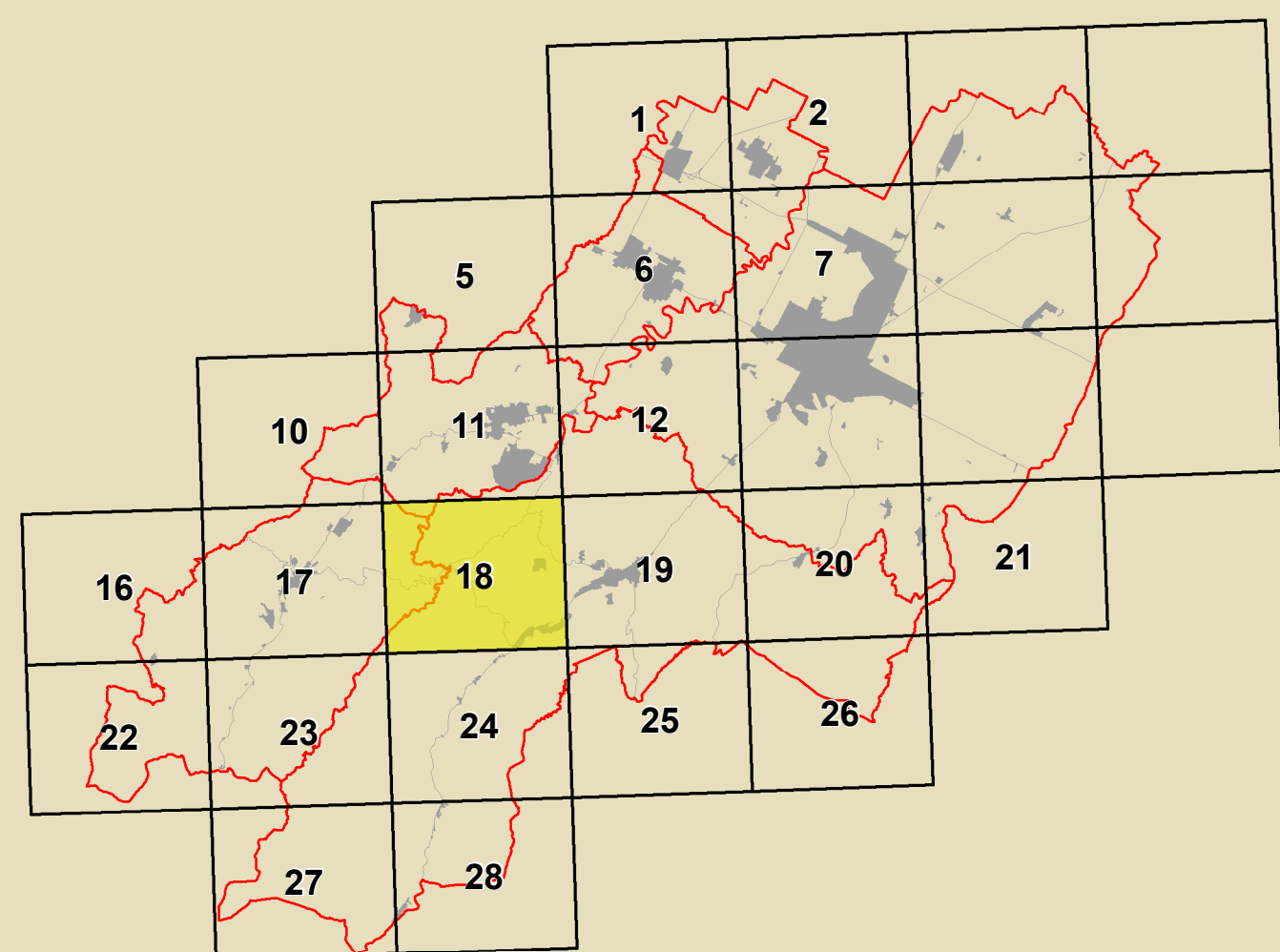

GRUPPO DI PROGETTAZIONE Daniele Batolini Federica Dei Daniele Negri Devis Sbaraglia Mauro Camarò (Castel Bolognese) Alfo Gentini (Riolo Terme) Fratto Salatori (Casola Valsenio) Cristina Santandrea (Solarolo) Luana Vecchi (Brisighella)	CONTRIBUTI Emiliano Daniela Bernabei Stefano Fabozzi Alessandro Magagnoli Raffaella Stella Gabriele Tanopoli Tiziana Pincastelli	Aspetti agronomici e forestali Luca Calzani Aldo Pedrazzoli Valterio Anselmi Università di Bologna Dipartimento di Architettura Simona Tordella (Pianura verde) Enea Costantini Stefania Prodi	Coordinatore Linea per l'Integrazione Gruppo di lavoro IURF Antonio Millico Tiziana Rigani Samuel Sangorgi
ASSETTI NORMATIVI Luca Angelini Luca Marchetti	Aspetti paesistici Domenico Bellini	Università degli Studi di Calabria Caterina Carracci (Pianura verde) Salvatore Gufrida (Pianura verde) Chiara Circo	Aspetti energetici - PSES Massimo Donati Studio Seta - Faenza
SISTEMI NORMATIVI TERRITORIALI Mauro Benvenuti Antonello Imparizzati	Aspetti paesistici Antonio Imparizzati Simone Toroni	Università di partecipazione interdisciplinare Studio Gossioni - Giulio Massimo Bastiani Ennio Marino Vera Venerucci	Aspetti territoriali Margherita Guflia Luciano A. Scuderi
PROGETTISTI Daniele Batolini Cristina Neri			

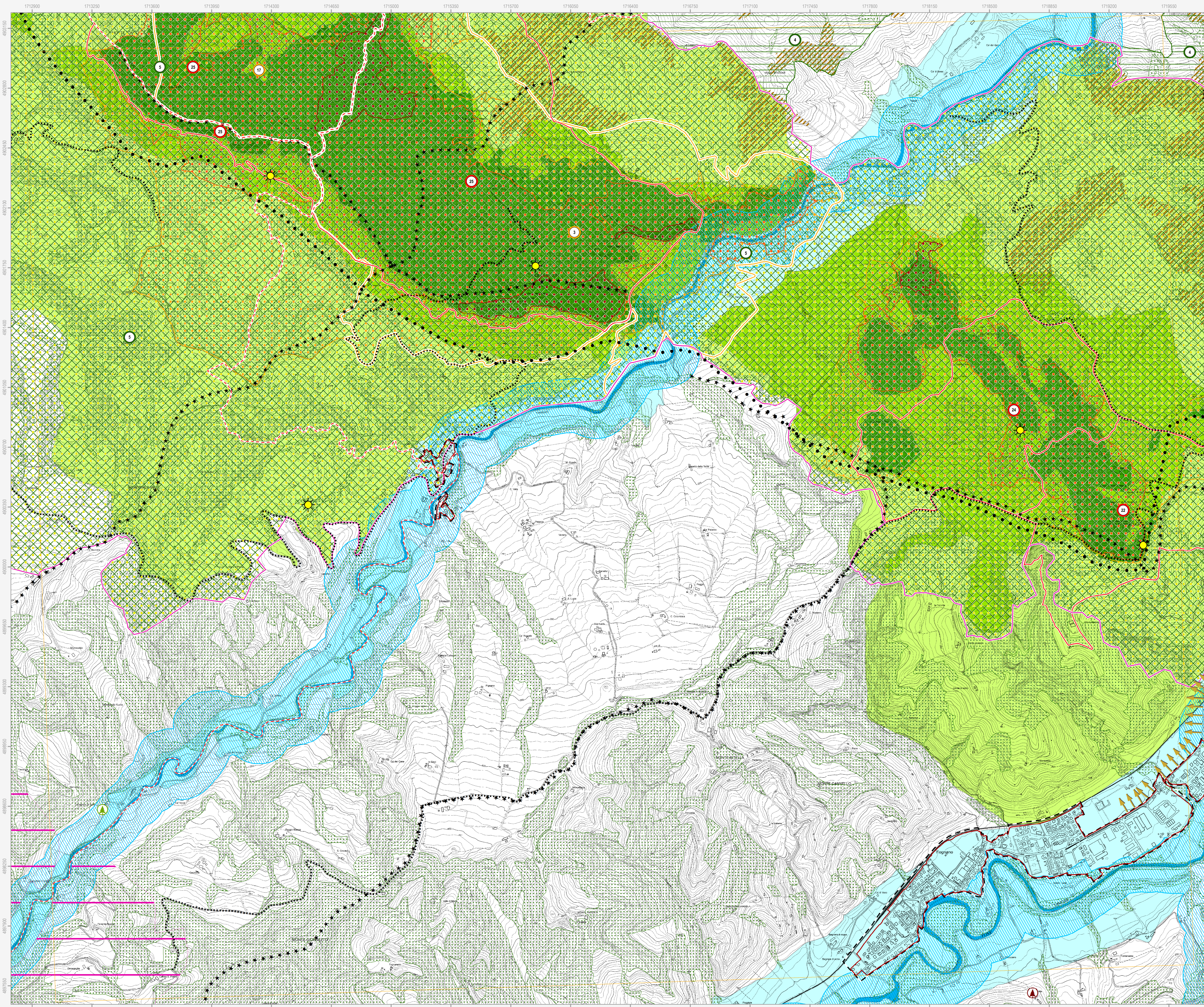

Confine comunale	Centro urbano	Territorio urbanizzato (a sensi dell'art. 13 della LR 47/78)
Siti Rete Natura 2000		
Siti di Importanza Comunitaria (SIC)	1. Alta valle del torrente Sintria	3. Pietramora, Ceparano, Rio Cozzi
	2. Alto Senio	4. Calanchi piocenici dell'Appennino faentino
Siti di Importanza Comunitaria (SIC) e Zone di Protezione Speciale (ZPS)	5. Vena del Gesso Romagnola	
Beni paesaggistici (DLgs 42/2004)		
Parchi e riserve naturali	Aree forestali	Fiumi, torrenti e corsi d'acqua di interesse paesaggistico
Immobili ed aree dichiarate di notevole interesse pubblico	22. Zona di Rontana DM 20.09.1974	25. Vena del Gesso DM 30.07.1974
	20. Brisighella Centro e Tre Colli DM 24.10.1968	205. Località Monte Romano DM 07.11.2013
	23. Tenuta "Il Cardello" DM 16.06.1975	
	24. Zona di Rontana e Parco Carnè DM 12.09.1975	
Parco della Vena del Gesso Romagnola		
Parco della Vena del Gesso Romagnola - Zona A	Parco della Vena del Gesso Romagnola - Zona B	Parco della Vena del Gesso Romagnola - Zona C
		Parco della Vena del Gesso Romagnola - Preparco
Alberi monumentali		
Alberi monumentali d'Italia	Alberi monumentali (IBC)	
PTCP della Provincia di Ravenna		
Sistema collinare	Crinali	Zone di tutela dei caratteri ambientali di laghi, bacini e corsi d'acqua
Strade panoramiche	Invasi ed alvei di laghi, bacini e corsi d'acqua	Zone di particolare interesse paesaggistico ambientale
	Zone di tutela naturalistica - di conservazione	Zone di tutela naturalistica - di limitata trasformazione
	Dossi di ambito fluviale recente	Paleodossi di modesta rilevanza
	Calanchi	Aree studio
Tutela comunale		
Punti panoramici	Visuali da conservare	Singolarità geologiche
1. L'altopiano ed il versante di Monte Romano (Brisighella)	8. I meandri recenti del Senio (Castel Bolognese)	
2. I calanchi di Pideura (Brisighella)	17. I gessi dei Crivellari (Riolo Terme)	
3. I gessi di Monte Mauro (Brisighella)	18. I terrazzi fluviali antichi (Riolo Terme)	
4. La cresta dello Spungone (Brisighella)	19. La "sella" del Rio Sanguinario (Riolo Terme)	
5. La faglia di Mercatale (Casola Valsenio)	20. I calanchi del Rio Cugno (Riolo Terme)	
6. Il terrazzo di Valsenio (Casola Valsenio)	21. I corpi sabbiosi di Monte Rosso e Toranello (Riolo Terme)	
7. I colli sabbiosi della Serra (Castel Bolognese)	22. La riviera di Vatreno (Solarolo)	

N.B. Nella Tav. C.2 "Scheda dei vincoli" sono indicati i riferimenti normativi relativi ad ogni elemento di tutela riportato nella presente tavola grafica