

# Regolamento Urbanistico ed Edilizio (RUE)

Comuni di Brisighella, Casola Valsenio, Castel Bolognese, Riolo Terme e Solorolo

RUE 2016

L.R. 24 marzo 2000, n. 20 e s.m.i. - "Disciplina generale sulla tutela e l'uso del territorio"

(C.2)\_Tavola A.17

RUE

## TAVOLA DEI VINCOLI: natura e paesaggio

Scala 1:10000

Adottato con atto di Consiglio dell'Unione della Romagna Faentina n. 61 del 21.12.2016  
Approvato con atto di Consiglio dell'Unione della Romagna Faentina n. del

SINDACO DI FAENZA Giovanni Malpezzi	ASSESSORE ALLA PROGRAMMAZIONE TERRITORIALE Daniele Meluzzi	SINDACO DI CASTEL BOLOGNESE Daniele Meluzzi
SINDACO DI BRISIGHELLA Davide Misaroli	PROGETTO Ennio Nonni	SINDACO DI RIOLO TERME Alfonso Nicolardi
SINDACO DI CASOLA VALSENI Nicola Ieppi	UNIONE DELLA ROMAGNA FAENTINA	SINDACO DI SOLAROLO Fabio Ancorelli

### Tavola A.17

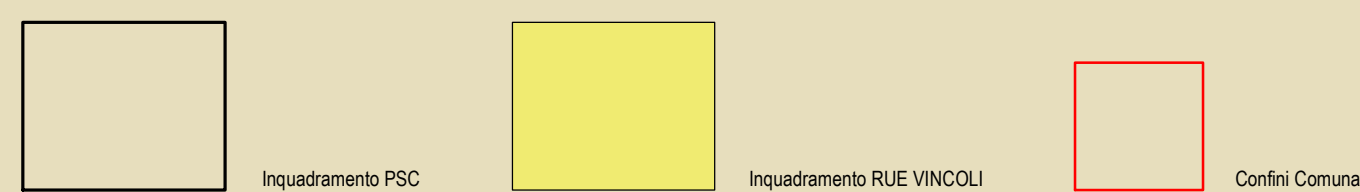
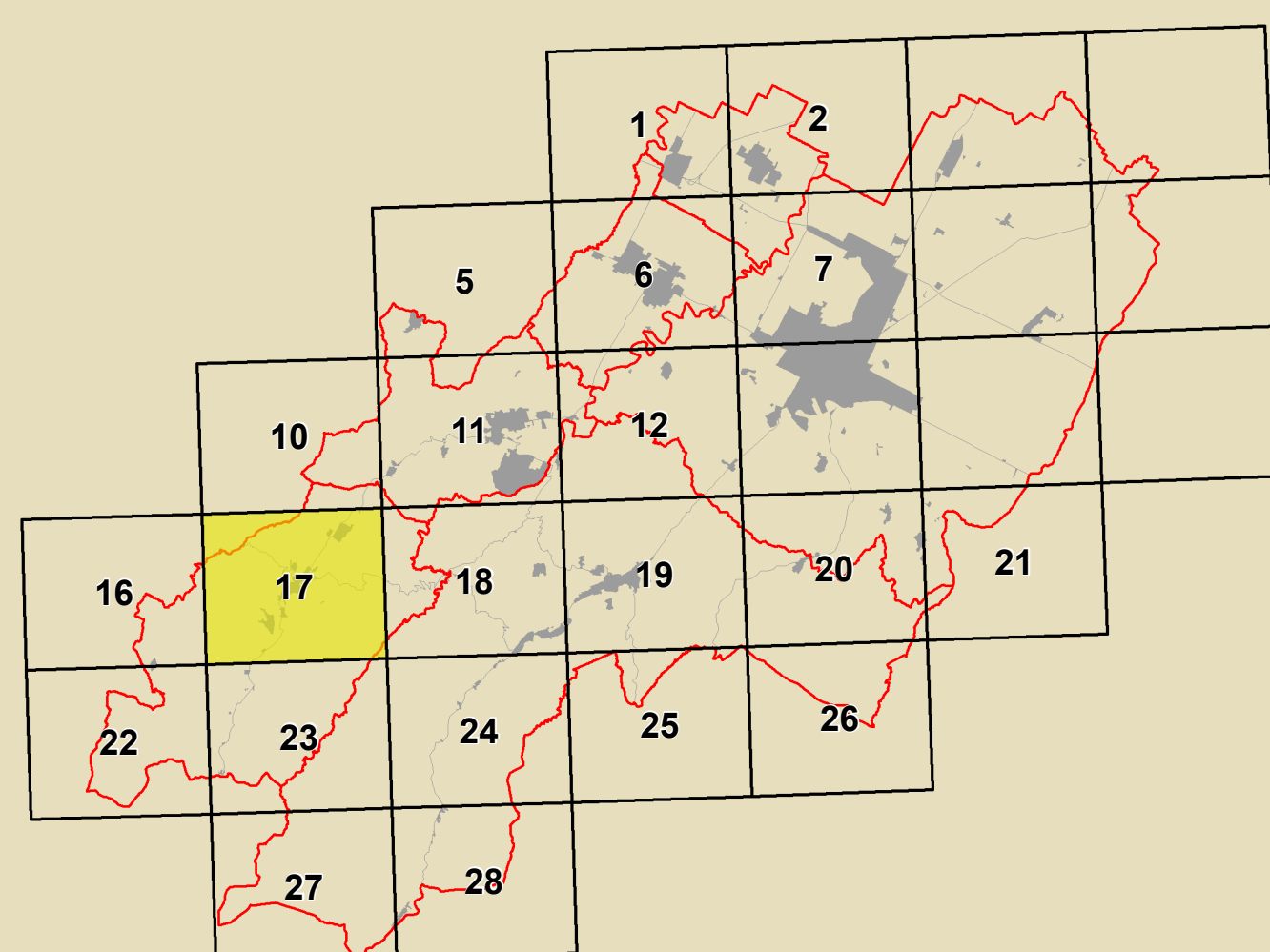

<b>GRUPPO DI PROGETTAZIONE</b> Daniele Babalini Federica Dini Daria Negri Devis Sbaraglia Mauro Camarò (Castel Bolognese) Aldo Gentili (Riolo Terme) Fratello Salvatore Casola Valsenio) Cristina Santandrea (Solarolo) Luana Vecchi (Brisighella)	<b>CONTRIBUTI</b> Enrico Nonni Daniele Bernabei Stefano Fabiani Daniele Mangani Alessandro Poggiali Raffaella Stella Gabriele Tanopoli Saverio Tiziana Pincastelli Aureliano Luca Argenti Luca Marchetti SISTEMA INFORMATICO TERRITORIALE Mauro Benvenuti Aldo Impazzati PROGETTAZIONE Daniele Babalini Cristina Neri	Aspetti agronomici e forestali Luca Calzani Aldo Pedrazzoli Valterio Anselmi Università di Bologna Dipartimento di Architettura Simona Tordella (Pianificazione paesaggistica) Elena Costantini Stefania Prodi Università europea di centri storici Università degli Studi di Calabria Caterina Carozzi (Pianificazione paesaggistica) Salvatore Gufrida (Pianificazione paesaggistica) Chiara Circo Margherita Gufrida Luciano A. Scuderi Aspetti paesaggistici Alessandro Poggiali	Coordinatore Unita per l'Integrazione Gruppo di lavoro URF Antonio Millo Tiziana Rigola Samuel Sangiorgi Aspetti energetici - PSES Massimo Donati Studio Seta - Faenza Architettura territoriale Scrittoria Archeologica Regione Emilia-Romagna Chiara Guarnieri Pianificazione partecipativa Stefano Scavroni - Giulio Massimo Bastiani Ennio Nonni Vera Venerucci
---	---	---	---

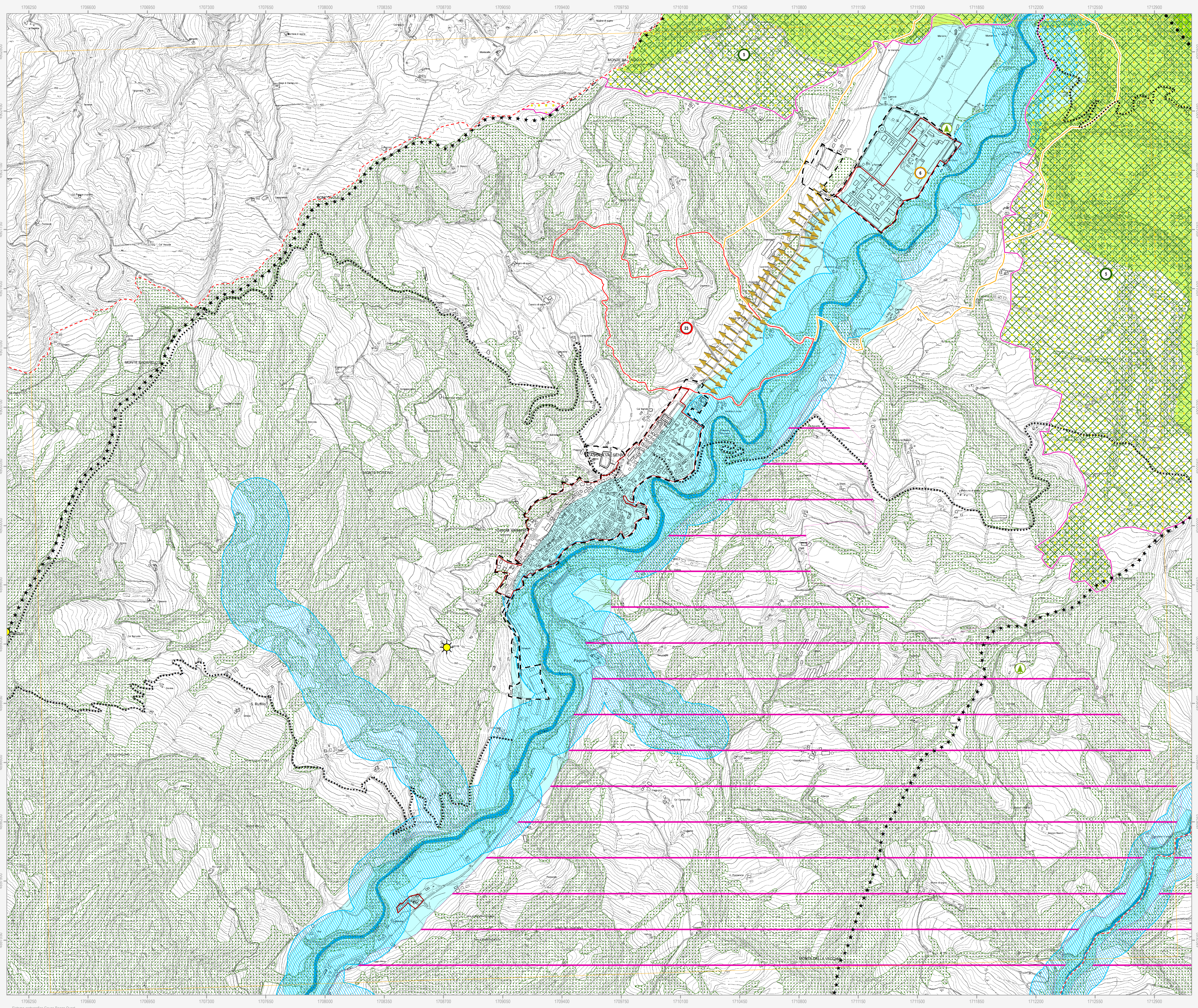

Confine comunale	Centro urbano	Territorio urbanizzato (a sensi dell'art. 13 della LR 47/78)
<b>Siti Rete Natura 2000</b>		
Siti di Importanza Comunitaria (SIC)	1. Alta valle del torrente Sintria	3. Pietramora, Caparano, Rio Cozzi
	2. Alto Senio	4. Calanchi piocenari dell'Appennino faentino
Siti di Importanza Comunitaria (SIC) e Zone di Protezione Speciale (ZPS)	5. Vena del Gesso Romagnola	
<b>Beni paesaggistici (DLgs 42/2004)</b>		
Parchi e riserve naturali	Aree forestali	Fiumi, torrenti e corsi d'acqua di interesse paesaggistico
Immobili ed aree dichiarate di notevole interesse pubblico	22. Zona di Rontana DM 20.09.1974	25. Vena del Gesso DM 30.07.1974
	20. Brisighella Centro e Tre Colli DM 24.10.1968	205. Località Monte Romano DM 07.11.2013
	23. Tenuta "Il Cardello" DM 16.06.1975	
	24. Zona di Rontana e Parco Carnè DM 12.09.1975	
<b>Parco della Vena del Gesso Romagnola</b>		
Parco della Vena del Gesso Romagnola - Zona A	Parco della Vena del Gesso Romagnola - Zona B	Parco della Vena del Gesso Romagnola - Zona C
		Parco della Vena del Gesso Romagnola - Preparco
<b>Alberi monumentali</b>		
Alberi monumentali d'Italia	Alberi monumentali (IBC)	
<b>PTCP della Provincia di Ravenna</b>		
Sistema collinare	Crinali	Zone di tutela dei caratteri ambientali di laghi, bacini e corsi d'acqua
Strade panoramiche	Invasi ed alvei di laghi, bacini e corsi d'acqua	Zone di particolare interesse paesaggistico ambientale
	Zone di tutela naturalistica - di conservazione	Zone di tutela naturalistica - di limitata trasformazione
	Dossi di ambito fluviale recente	Paleodossi di modesta rilevanza
	Calanchi	Aree studio
<b>Tutela comunale</b>		
Punti panoramici	Visuali da conservare	Singolarità geologiche
1. L'altopiano ed il versante di Monte Romano (Brisighella)	8. I meandri recenti del Senio (Castel Bolognese)	
2. I calanchi di Pideura (Brisighella)	17. I gessi dei Crivellari (Riolo Terme)	
3. I gessi di Monte Mauro (Brisighella)	18. I terrazzi fluviali antichi (Riolo Terme)	
4. La cresta dello Spungone (Brisighella)	19. La "sella" del Rio Sanguinario (Riolo Terme)	
5. La faglia di Mercatale (Casola Valsenio)	20. I calanchi del Rio Cugno (Riolo Terme)	
6. Il terrazzo di Valsenio (Casola Valsenio)	21. I corpi sabbiosi di Monte Rosso e Toranello (Riolo Terme)	
7. I colli sabbiosi della Serra (Castel Bolognese)	22. La riviera di Vatreno (Solarolo)	

N.B. Nella Tav. C.2 "Scheda dei vincoli" sono indicati i riferimenti normativi relativi ad ogni elemento di tutela riportato nella presente tavola grafica