



Regolamento Urbanistico ed Edilizio (RUE)

Comuni di Brisighella, Casola Valsenio, Castel Bolognese, Riolo Terme e Solorolo

RUE 2016

L.R. 24 marzo 2000, n. 20 e s.m.i. - "Disciplina generale sulla tutela e l'uso del territorio"

(C.2)_Tavola A.16

RUE

TAVOLA DEI VINCOLI: natura e paesaggio

Scala 1:10000

Adottato con atto di Consiglio dell'Unione della Romagna Faentina n. 61 del 21.12.2016
Approvato con atto di Consiglio dell'Unione della Romagna Faentina n. del

SINDACO DI FAENZA Giovanni Malpezzi	ASSESSORE ALLA PROGRAMMAZIONE TERRITORIALE Daniele Meluzzi	SINDACO DI CASTEL BOLOGNESE Daniele Meluzzi
SINDACO DI BRISIGHELLA Davide Misaroli	PROGETTO Ennio Nonni	SINDACO DI RIOLO TERME Alfonso Nicolardi
SINDACO DI CASOLA VALSENI Nicola Ieppi	UNIONE DELLA ROMAGNA FAENTINA	SINDACO DI SOLAROLO Fabio Ancorelli

Tavola A.16

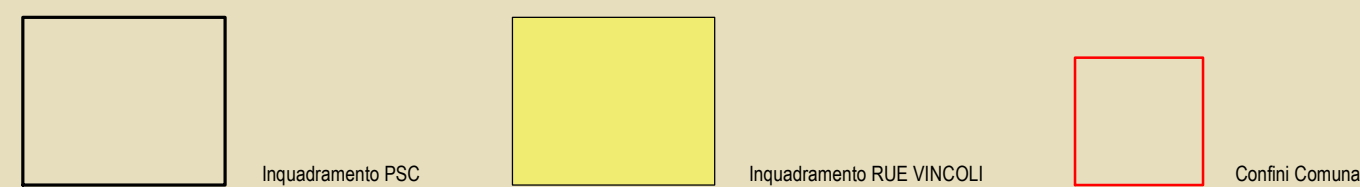
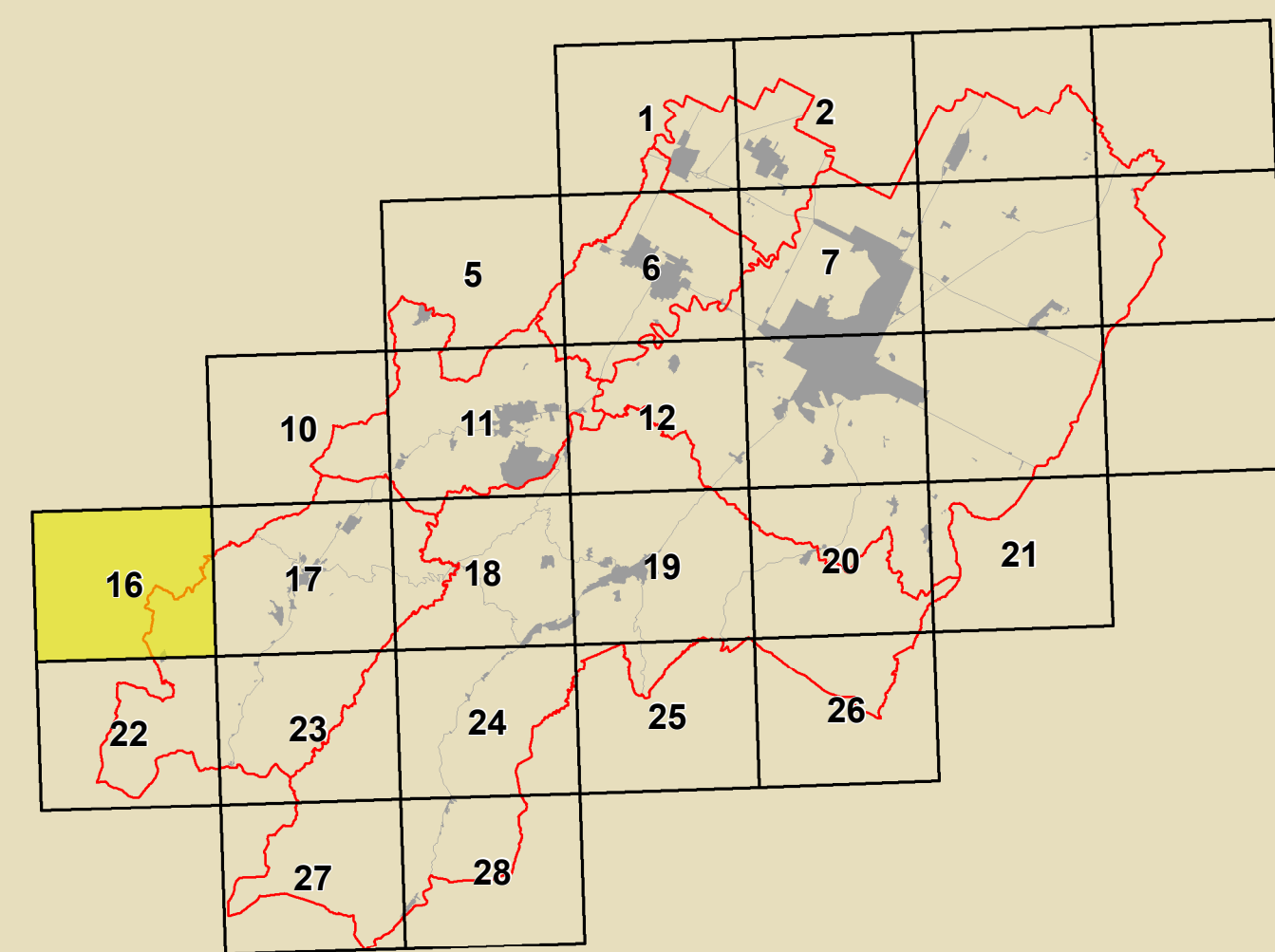

GRUPPO DI PROGETTAZIONE Daniela Babalini Federica Dei Daniela Negri Devis Sbaraglia COMITATO DI RICERCA INTERCOMUNALE Mauro Camanz (Castel Bolognese) Alfo Gentini (Riolo Terme) Fratto Salvalor (Casola Valsenio) Cristina Santandrea (Solarolo) Laura Vecchi (Brisighella)	CONTRIBUTI Entesismi Daniela Benarbi Stefano Fabozzi Alessandro Poggiali Raffaella Stella Gabriele Tanoppi Autonomia Tiziana Pincastelli	Aspetti agronomici e forestali Lucia Calzani Alvaro Pedrazzoli Valterio Anselmi Università di Bologna Dipartimento di Architettura Simona Tordella (Pianura verde scultorea) Elena Costantini Stefania Prodi Università europea di centri storici Università degli Studi di Calabria Caterina Carracci (Pianura verde scultorea) Salvatore Guiffrida (Pianura verde scultorea) Chiara Circo Università europea di centri storici Università degli Studi di Calabria Caterina Carracci (Pianura verde scultorea) Salvatore Guiffrida (Pianura verde scultorea) Chiara Circo Pianura di pianura verde scultorea Studio Giovanni - Guido Massimo Bastiani Ennio Nonni Vina Venerucci	Coordinatore Linea per Territorio Gruppo di lavoro URF Antonio Millo Tiziana Rigola Samuel Sangiorgi Aspetti energetici - PSES Massimo Donati Studio Seta - Faenza Architettura Sportività Archeologica Regione Emilia-Romagna Chiara Guarnieri
ARLTI NORMATIVE Luca Angelini Luca Marchetti SISTEMI INFORMATIVI TERRITORIALE Mauro Benarbi Maurizio Marani Antonio Impellizzeri PROGETTAZIONE Daniela Babalini Cristina Nen	Aspetti storici Domena Bellini Aspetti storici Maurizio Marani Aspetti storici Antonio Impellizzeri Simona Tordella	Aspetti storici e forestali Lucia Calzani Alvaro Pedrazzoli Valterio Anselmi Università di Bologna Dipartimento di Architettura Simona Tordella (Pianura verde scultorea) Elena Costantini Stefania Prodi Università europea di centri storici Università degli Studi di Calabria Caterina Carracci (Pianura verde scultorea) Salvatore Guiffrida (Pianura verde scultorea) Chiara Circo Università europea di centri storici Università degli Studi di Calabria Caterina Carracci (Pianura verde scultorea) Salvatore Guiffrida (Pianura verde scultorea) Chiara Circo Pianura di pianura verde scultorea Studio Giovanni - Guido Massimo Bastiani Ennio Nonni Vina Venerucci	Coordinatore Linea per Territorio Gruppo di lavoro URF Antonio Millo Tiziana Rigola Samuel Sangiorgi Aspetti energetici - PSES Massimo Donati Studio Seta - Faenza Architettura Sportività Archeologica Regione Emilia-Romagna Chiara Guarnieri Pianura di pianura verde scultorea Studio Giovanni - Guido Massimo Bastiani Ennio Nonni Vina Venerucci

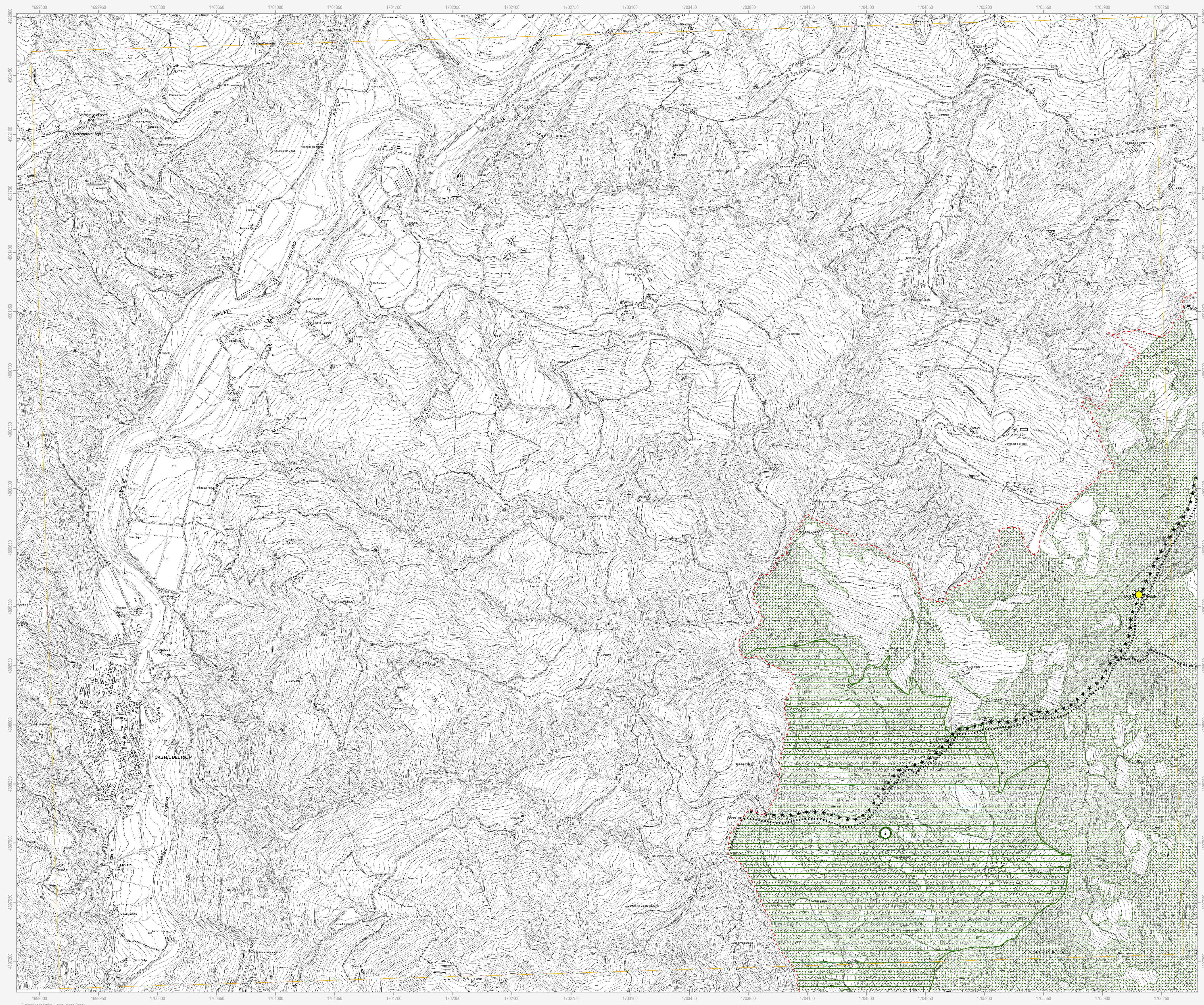

Confine comunale
--- Confine comunale

Centro urbano
--- Centro urbano

Territorio urbanizzato
(a sensi dell'art. 13 della LR 47/78)

Siti Rete Natura 2000

Siti di Importanza Comunitaria (SIC)

- Alta valle del torrente Sintria
- Alto Senio
- Pietramora, Ceparano, Rio Cozzi
- Calanchi piocenari dell'Appennino faentino

Siti di Importanza Comunitaria (SIC) e Zone di Protezione Speciale (ZPS)

- Vena del Gesso Romagnola

Beni paesaggistici (DLgs 42/2004)

Parchi e riserve naturali

Aree forestali

Fiumi, torrenti e corsi d'acqua di interesse paesaggistico

Immobili ed aree dichiarate di notevole interesse pubblico

- Zona di Rontana DM 20.09.1974
- Brisighella Centro e Tre Colli DM 24.10.1968
- Tenuta "Il Cardello" DM 16.06.1975
- Zona di Rontana e Parco Carnè DM 12.09.1975
- Vena del Gesso DM 30.07.1974
- Località Monte Romano DM 07.11.2013

Parco della Vena del Gesso Romagnola

Parco della Vena del Gesso Romagnola - Zona A

Parco della Vena del Gesso Romagnola - Zona B

Parco della Vena del Gesso Romagnola - Zona C

Parco della Vena del Gesso Romagnola - Preparco

Alberi monumentali

Alberi monumentali d'Italia

Alberi monumentali (IBC)

PTCP della Provincia di Ravenna

- Sistema collinare
- Crinali
- Strade panoramiche
- Zone di tutela dei caratteri ambientali di laghi, bacini e corsi d'acqua
- Invasi ed alvei di laghi, bacini e corsi d'acqua
- Zone di particolare interesse paesaggistico ambientale
- Zone di tutela naturalistica - di conservazione
- Zone di tutela naturalistica - di limitata trasformazione
- Dossi di ambito fluviale recente
- Paleodossi di modesta rilevanza
- Calanchi
- Aree studio

Tutela comunale

- Punti panoramici
- Visuali da conservare
- Singolarità geologiche

- L'altopiano ed il versante di Monte Romano (Brisighella)
- I calanchi di Pideura (Brisighella)
- I gessi di Monte Mauro (Brisighella)
- La cresta dello Spungone (Brisighella)
- La faglia di Mercatale (Casola Valsenio)
- Il terrazzo di Valsenio (Casola Valsenio)
- I colli sabbiosi della Serra (Castel Bolognese)
- I meandri recenti del Senio (Castel Bolognese)
- I gessi dei Crivellari (Riolo Terme)
- I terrazzi fluviali antichi (Riolo Terme)
- La "sella" del Rio Sanguinario (Riolo Terme)
- I calanchi del Rio Cugno (Riolo Terme)
- I corpi sabbiosi di Monte Rosso e Toranello (Riolo Terme)
- La riviera di Vatreno (Solarolo)

N.B. Nella Tav. C.2 "Scheda dei vincoli" sono indicati i riferimenti normativi relativi ad ogni elemento di tutela riportato nella presente tavola grafica