

Regolamento Urbanistico ed Edilizio (RUE)

Comuni di Brisighella, Casola Valsenio, Castel Bolognese, Riolo Terme e Solarolo

RUE 2016

L.R. 24 marzo 2000, n. 20 e s.m.i. - "Disciplina generale sulla tutela e l'uso del territorio"

(C.2)_Tavola A.12

RUE

TAVOLA DEI VINCOLI: natura e paesaggio

Scala 1:10000

Adottato con atto di Consiglio dell'Unione della Romagna Faentina n. 61 del 21.12.2016
Approvato con atto di Consiglio dell'Unione della Romagna Faentina n. del

SINDACO DI FAENZA Giovanni Malpezzi	ASSESSORE ALLA PROGRAMMAZIONE TERRITORIALE Daniele Meluzzi	SINDACO DI CASTEL BOLOGNESE Daniele Meluzzi
SINDACO DI BRISIGHELLA Davide Misaroli	PROGETTO Ennio Nonni	SINDACO DI RIOLO TERME Alfonso Nicolardi
SINDACO DI CASOLA VALSENO Nicola Ieppi	UNIONE DELLA ROMAGNA FAENTINA	SINDACO DI SOLAROLO Fabio Anconelli

Tavola A.12

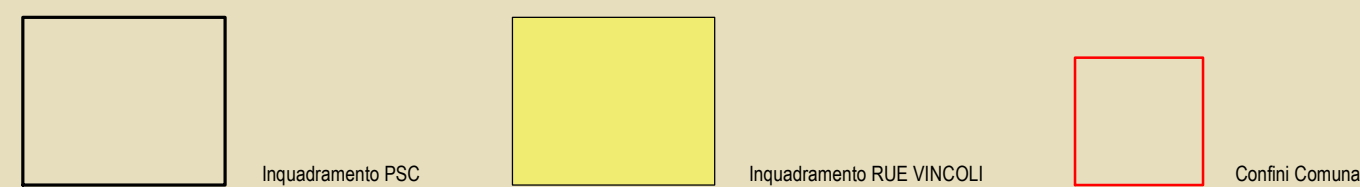
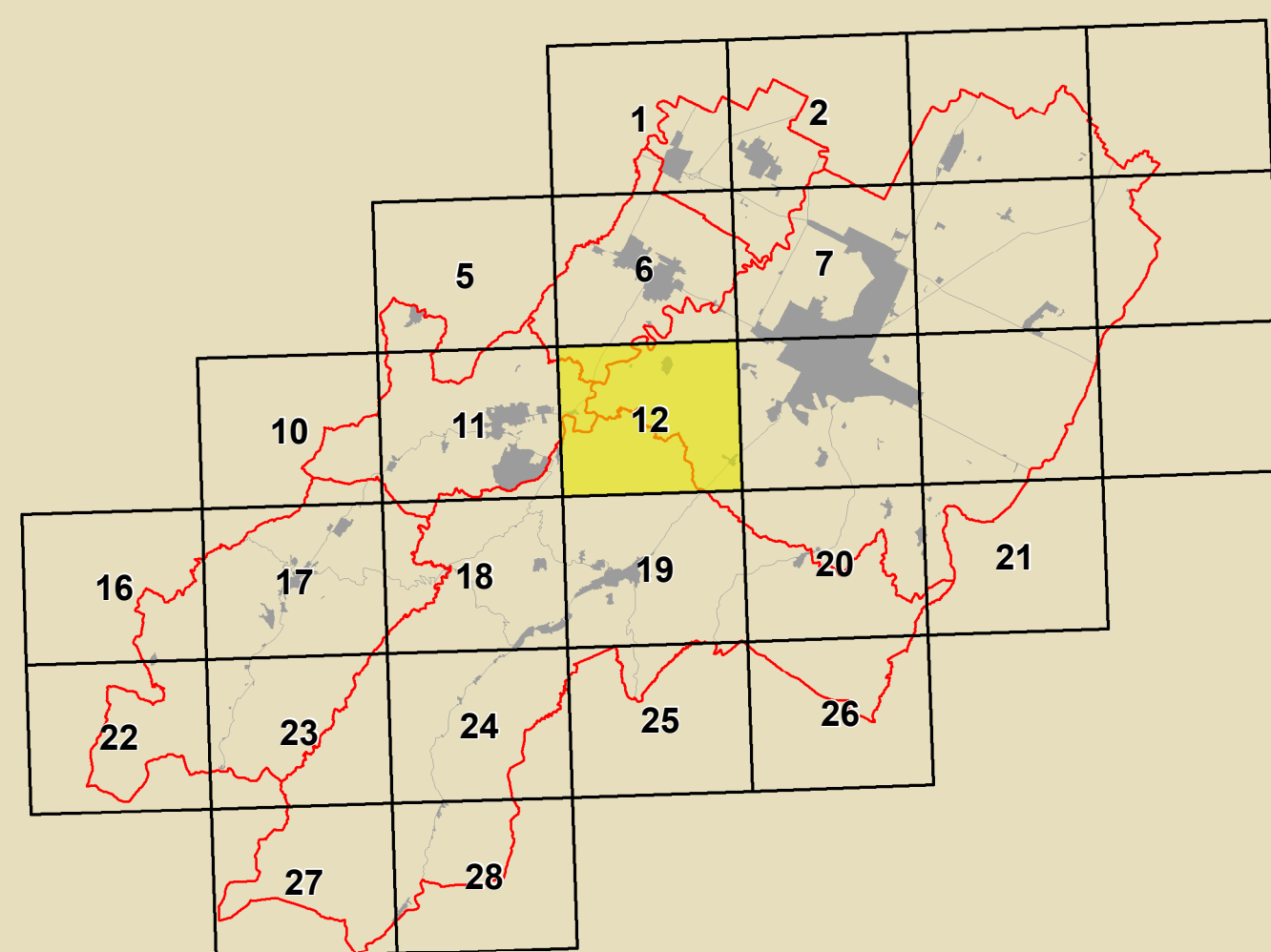

GRUPPO DI PROGETTAZIONE Daniela Batistini Federica Dini Daniela Negri Devis Sbaraglia COMPTERAMBITO TECNICO INTERCOMUNALE Mauro Camarò (Castel Bolognese) Alfo Gentini (Riolo Terme) Fabio Salvadori (Casola Valsenio) Cristina Santandrea (Solarolo) Laura Vecchi (Brisighella)	CONTRIBUTI Ennio Nonni Daniela Bernabei Stefano Fabiani Alessandro Poggiali Raffaella Stella Gabriele Tanopoli Alessandro Poggiali Tiziana Pincastelli	Aspetti agronomici e forestali Luca Calzani Alvaro Pedercoli Valterio Anselmi Università di Bologna Dipartimento di Architettura Simona Torricelli (Pianura e sculture) Elena Costantini Stefania Prodi	Coordinatore lavori per il progetto Gruppo di lavoro URF Antonio Millico Tiziana Rigola Samuel Sangiorgi
ASPETTI NORMATIVI Luca Angelini Lucia Marchetti	Aspetti storici Deanna Belli	Università europea di centri storici Università degli Studi di Calabria Caterina Carracci (Pianura e sculture) Salvatore Gufrida (Pianura e sculture) Chiara Circo	Aspetti energetici - PSES Massimo Donati Stefano Zeta - Faenza
SISTEMA INFORMATICO TERRITORIALE Mauro Benvenuti Antonello Impelizzari	Aspetti paesistici Antonio Impelizzari Simona Torricelli	Università europea di centri storici Università degli Studi di Calabria Caterina Carracci (Pianura e sculture) Salvatore Gufrida (Pianura e sculture) Chiara Circo	Aspetti energetici - PSES Massimo Donati Stefano Zeta - Faenza
PROGETTAMENTO Daniela Batistini Cristina Neri	Aspetti paesistici Antonio Impelizzari Simona Torricelli	Università europea di centri storici Università degli Studi di Calabria Caterina Carracci (Pianura e sculture) Salvatore Gufrida (Pianura e sculture) Chiara Circo	Aspetti energetici - PSES Massimo Donati Stefano Zeta - Faenza

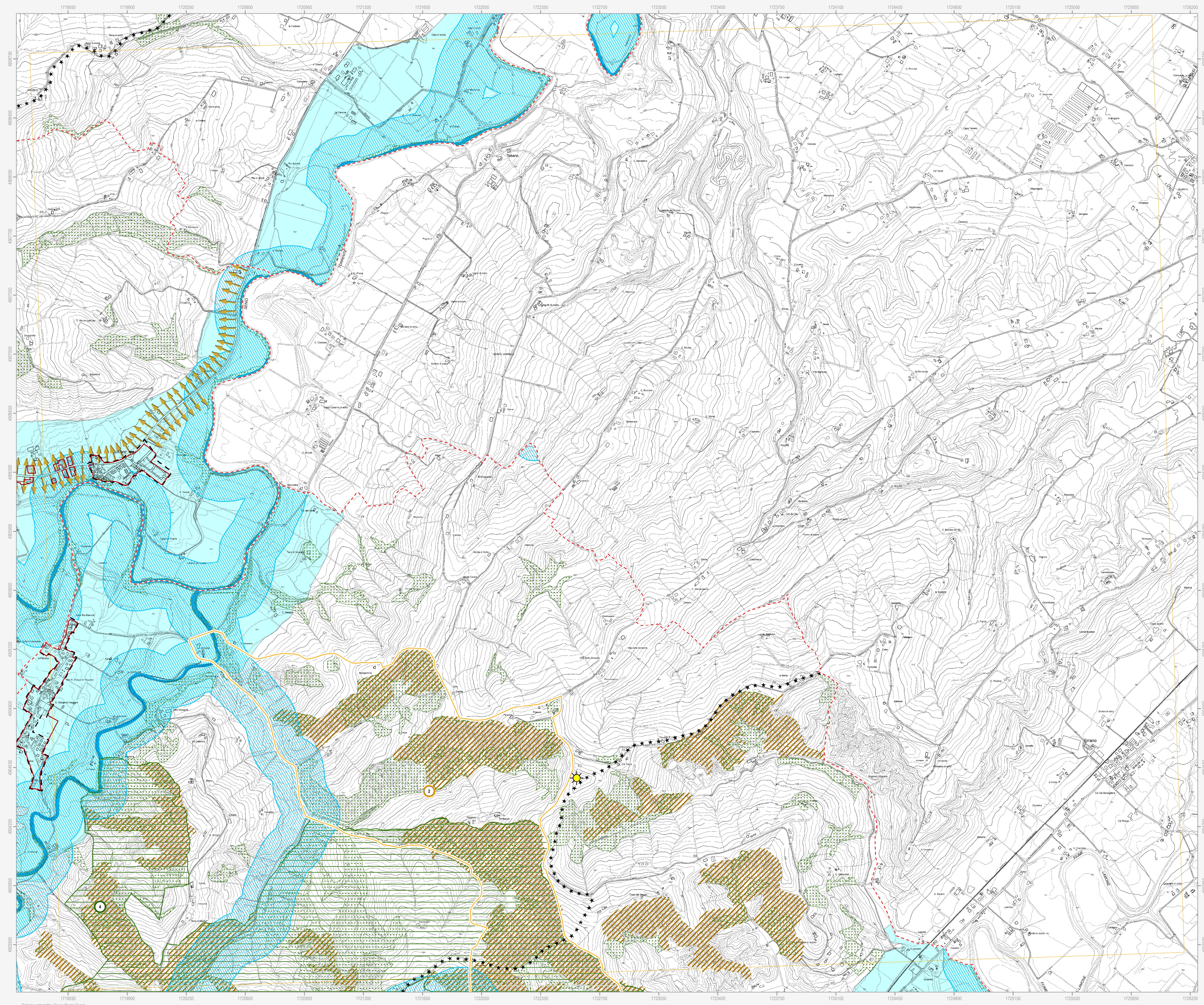

Confine comunale	Centro urbano	Territorio urbanizzato (a sensi dell'art. 13 della LR 47/78)
Siti Rete Natura 2000		
Siti di Importanza Comunitaria (SIC)	1. Alta valle del torrente Sintria	3. Pietramora, Cepearano, Rio Cozzi
	2. Alto Senio	4. Calanchi piocenari dell'Appennino faentino
Siti di Importanza Comunitaria (SIC) e Zone di Protezione Speciale (ZPS)	5. Vena del Gesso Romagnola	
Beni paesaggistici (DLgs 42/2004)		
Parchi e riserve naturali	Aree forestali	Fiumi, torrenti e corsi d'acqua di interesse paesaggistico
Immobili ed aree dichiarate di notevole interesse pubblico	22. Zona di Rontana DM 20.09.1974	25. Vena del Gesso DM 30.07.1974
	20. Brisighella Centro e Tre Colli DM 24.10.1968	205. Località Monte Romano DM 07.11.2013
	23. Tenuta "Il Cardello" DM 16.06.1975	
	24. Zona di Rontana e Parco Carnè DM 12.09.1975	
Parco della Vena del Gesso Romagnola		
Parco della Vena del Gesso Romagnola - Zona A	Parco della Vena del Gesso Romagnola - Zona B	Parco della Vena del Gesso Romagnola - Zona C
	Parco della Vena del Gesso Romagnola - Preparco	
Alberi monumentali		
Alberi monumentali d'Italia	Alberi monumentali (IBC)	
PTCP della Provincia di Ravenna		
Sistema collinare	Crinali	Strade panoramiche
Zone di tutela dei caratteri ambientali di laghi, bacini e corsi d'acqua	Invasi ed alvei di laghi, bacini e corsi d'acqua	Zone di particolare interesse paesaggistico ambientale
Zone di tutela naturalistica - di conservazione	Zone di tutela naturalistica - di limitata trasformazione	Dossi di ambito fluviale recente
Paleodossi di modesta rilevanza	Calanchi	Aree studio
Tutela comunale		
Punti panoramici	Visuali da conservare	Singolarità geologiche
1. L'altopiano ed il versante di Monte Romano (Brisighella)	8. I meandri recenti del Senio (Castel Bolognese)	
2. I calanchi di Pideura (Brisighella)	17. I gessi dei Crivellari (Riolo Terme)	
3. I gessi di Monte Mauro (Brisighella)	18. I terrazzi fluviali antichi (Riolo Terme)	
4. La cresta dello Spungone (Brisighella)	19. La "sella" del Rio Sanguinario (Riolo Terme)	
5. La faglia di Mercatale (Casola Valsenio)	20. I calanchi del Rio Cugno (Riolo Terme)	
6. Il terrazzo di Valsenio (Casola Valsenio)	21. I corpi sabbiosi di Monte Rosso e Toranello (Riolo Terme)	
7. I colli sabbiosi della Serra (Castel Bolognese)	22. La riviera di Vatreno (Solarolo)	

N.B. Nella Tav. C.2 "Scheda dei vincoli" sono indicati i riferimenti normativi relativi ad ogni elemento di tutela riportato nella presente tavola grafica