



Regolamento Urbanistico ed Edilizio (RUE)

Comuni di Brisighella, Casola Valsenio, Castel Bolognese, Riolo Terme e Solorolo

RUE 2016

L.R. 24 marzo 2000, n. 20 e s.m.i. - "Disciplina generale sulla tutela e l'uso del territorio"

(C.2)_Tavola A.6

RUE

TAVOLA DEI VINCOLI: natura e paesaggio

Scala 1:10000

Adottato con atto di Consiglio dell'Unione della Romagna Faentina n. 61 del 21.12.2016
Approvato con atto di Consiglio dell'Unione della Romagna Faentina n. del

SINDACO DI FAENZA Giovanni Malozzi	ASSESSORE ALLA PROGRAMMAZIONE TERRITORIALE Daniele Meluzzi	SINDACO DI CASTEL BOLOGNESE Daniele Meluzzi
SINDACO DI BRISIGHELLA Davide Misirli	PROGETTO Ennio Nomi	SINDACO DI RIOLO TERME Alfonso Nicolardi
SINDACO DI CASOLA VALSENI Nicola Iespi	UNIONE ALTA ROMAGNA FAENTINA	SINDACO DI SOLOROLO Fabio Anconelli

Tavola A.6

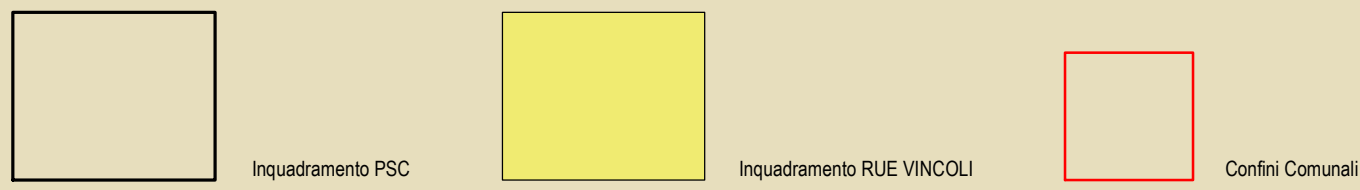
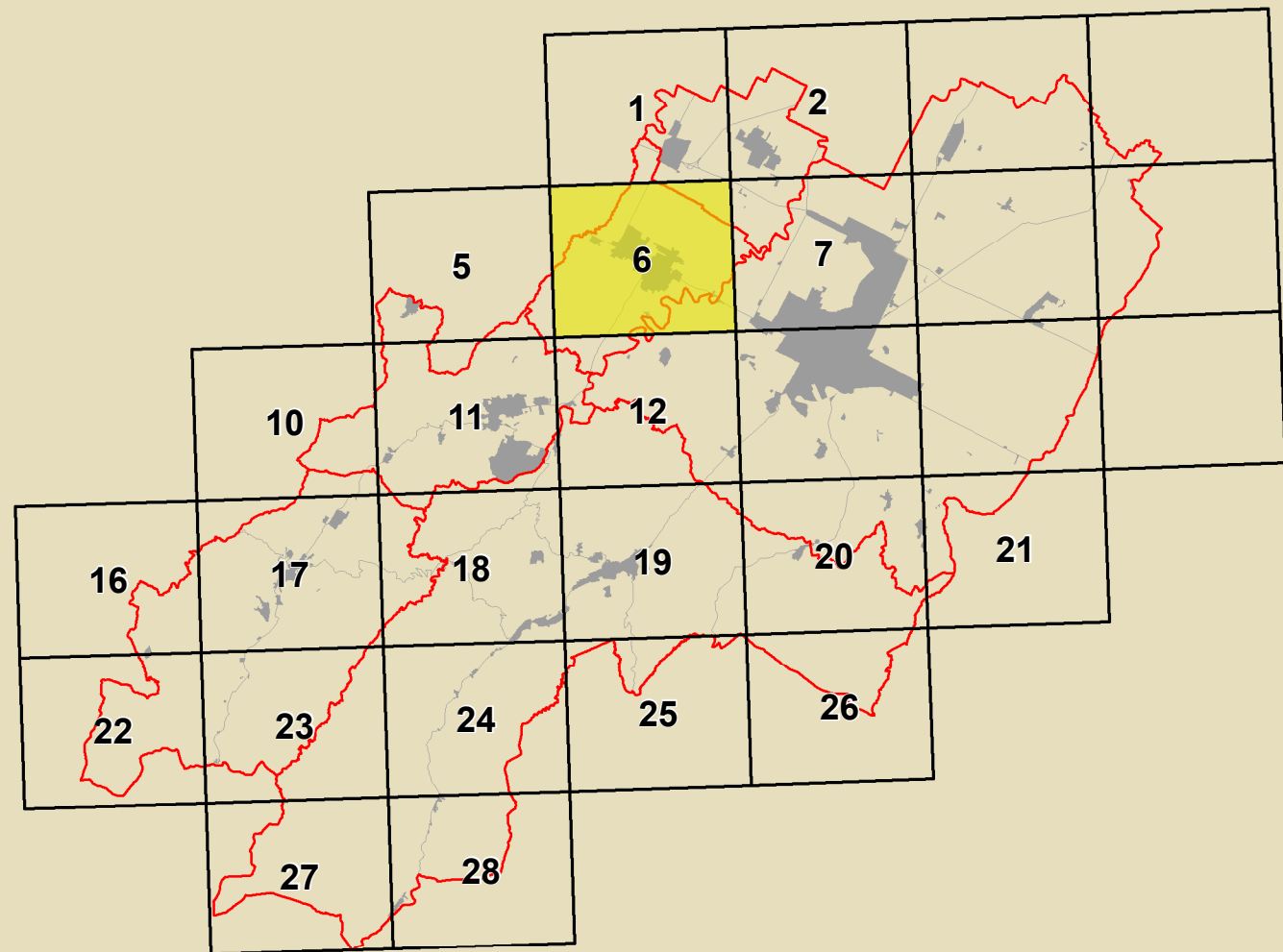

GRUPPO DI PROGETTAZIONE Daniela Batistini Federica Dini Daniela Negri Deva Stanzaglia COMPTERMENTO TECNICO INTERCOMUNALE Mauro Camenz (Castel Bolognese) Alfo Gentili (Riolo Terme) Eraldo Salvo (Casola Valsenio) Cristina Santandrea (Solorolo) Laura Vecchi (Brisighella)	CONTRIBUTI Enrico Biondi Daniela Bernabè Stefano Fabozzi Daniela Morganti Alessandro Poggiali Raffaella Stella Gabriele Tamberi Sergio Tiziana Pincastelli Aspetti parati Dennis Belli Aspetti comunali Maurizio Marini Aspetti privati Antonio Impellizzeri Simone Torroni	Aspetti agricoli e forestali Luca Calini Alvaro Pedrazzi Valutazione Ambientale Università di Bologna Dipartimento di Architettura Simona Tondoli (Responsabile scientifico) Elena Corticelli Stefania Proli Valutabilità storica dei centri storici Università degli Studi di Cagliari Caterina Caracci (Responsabile scientifico) Salvatore Guiffreda (Responsabile scientifico) Chiara Cirio Margherita Guiffreda Luciano A. Scuderi Aspetti privati Alessandro Poggiali	Coordinatore Linea per l'Urbanistica Gruppo di lavoro URF Antonio Mido Tiziana Rigini Samuel Sangiorgi Aspetti energetici - PAES Massimo Donati Studio Seta - Faenza Architettura territoriale Superintendenza Archeologica Regione Emilia-Romagna Studio Seta - Faenza Pianificazione di partecipazione partecipativa Studio Solorolo - Giulio Massimo Bastani Vina Venerucci
---	--	--	---

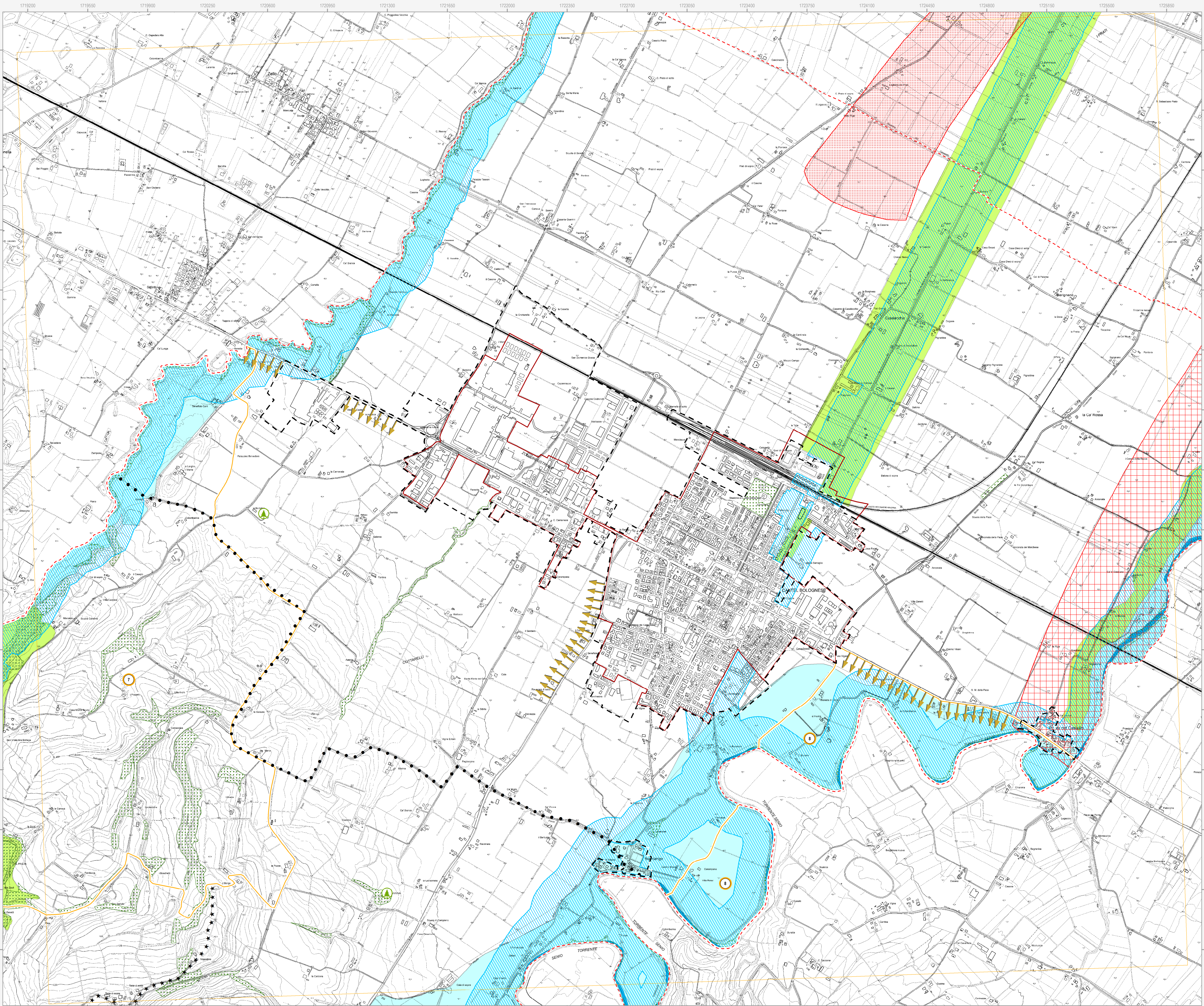

- Confine comunale
- Centro urbano
- Territorio urbanizzato (ai sensi dell'art. 13 della LR 47/78)

Siti Rete Natura 2000

- Siti di Importanza Comunitaria (SIC)
- 1. Alta valle del torrente Sintria
- 2. Alto Senio
- 3. Pietramora, Ceparano, Rio Cozzi
- 4. Calanchi piocenici dell'Appennino faentino
- Siti di Importanza Comunitaria (SIC) e Zone di Protezione Speciale (ZPS)
- 5. Vena del Gesso Romagnola

Beni paesaggistici (DLgs 42/2004)

- Parchi e riserve naturali
- Aree forestali
- Fiumi, torrenti e corsi d'acqua di interesse paesaggistico
- Immobili ed aree dichiarate di notevole interesse pubblico
- 22. Zona di Rontana DM 20.09.1974
- 20. Brisighella Centro e Tre Colli DM 24.10.1968
- 23. Tenuta "Il Cardello" DM 16.06.1975
- 24. Zona di Rontana e Parco Camè DM 12.09.1975
- 25. Vena del Gesso DM 30.07.1974
- 205. Località Monte Romano DM 07.11.2013

Parco della Vena del Gesso Romagnola

- Parco della Vena del Gesso Romagnola - Zona A
- Parco della Vena del Gesso Romagnola - Zona B
- Parco della Vena del Gesso Romagnola - Zona C
- Parco della Vena del Gesso Romagnola - Preparco

Alberi monumentali

- Alberi monumentali d'Italia
- Alberi monumentali (IBC)

PTCP della Provincia di Ravenna

- Sistema collinare
- Cinali
- Strade panoramiche
- Zone di tutela dei caratteri ambientali di laghi, bacini e corsi d'acqua
- Invasi ed alvei di laghi, bacini e corsi d'acqua
- Zone di particolare interesse paesaggistico ambientale
- Zone di tutela naturalistica - di conservazione
- Zone di tutela naturalistica - di limitata trasformazione
- Dossi di ambito fluviale recente
- Paleodossi di modesta rilevanza
- Calanchi
- Aree studio

Tutela comunale

- Punti panoramici
- Visuali da conservare
- Singularità geologiche

- 1. L'altopiano ed il versante di Monte Romano (Brisighella)
- 2. I calanchi di Pideura (Brisighella)
- 3. I gessi di Monte Mauro (Brisighella)
- 4. La cresta dello Spungone (Brisighella)
- 5. La laghi di Mercatale (Casola Valsenio)
- 6. Il terrazzo di Valsenio (Casola Valsenio)
- 7. I colli sabbiosi della Serra (Castel Bolognese)
- 8. I meandri recenti del Senio (Castel Bolognese)
- 17. I gessi dei Crivellani (Riolo Terme)
- 18. I terrazzi fluviali antichi (Riolo Terme)
- 19. La "sella" del Rio Sanguinario (Riolo Terme)
- 20. I calanchi del Rio Cugno (Riolo Terme)
- 21. I corpi sabbiosi di Monte Rosso e Toranello (Riolo Terme)
- 22. La rivaiera di Vatreno (Solorolo)

N.B. Nella Tav. C.2 "Scheda dei vincoli" sono indicati i riferimenti normativi relativi ad ogni elemento di tutela riportato nella presente tavola grafica