

# Regolamento Urbanistico ed Edilizio (RUE)

Comuni di Brisighella, Casola Valsenio, Castel Bolognese, Riolo Terme e Solarolo

RUE 2016

L.R. 24 marzo 2000, n. 20 e s.m.i. - "Disciplina generale sulla tutela e l'uso del territorio"

(C.2)\_Tavola A.2

RUE

## TAVOLA DEI VINCOLI: natura e paesaggio

Scala 1:10000

Adottato con atto di Consiglio dell'Unione della Romagna Faentina n. 61 del 21.12.2016  
Approvato con atto di Consiglio dell'Unione della Romagna Faentina n. del

SINDACO DI FAENZA Giovanni Malpezzi	ASSESSORE ALLA PROGRAMMAZIONE TERRITORIALE Daniele Meluzzi	SINDACO DI CASTEL BOLOGNESE Daniele Meluzzi
SINDACO DI BRISIGHELLA Davide Misaroli	PROGETTO Ennio Nonni	SINDACO DI RIOLO TERME Alfonso Nicolardi
SINDACO DI CASOLA VALSENI Nicola Ieppi	UNIONE DELLA ROMAGNA FAENTINA	SINDACO DI SOLAROLO Fabio Anzolini

### Tavola A.2

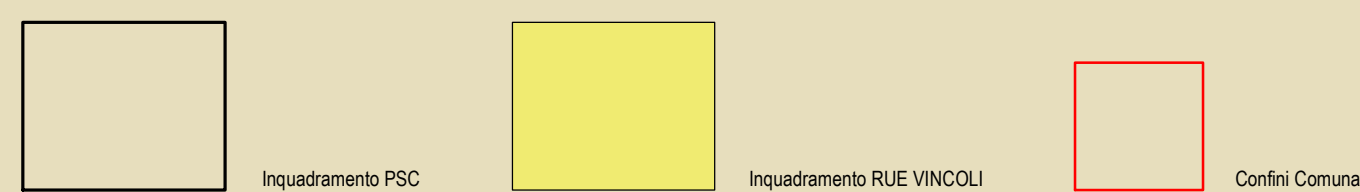
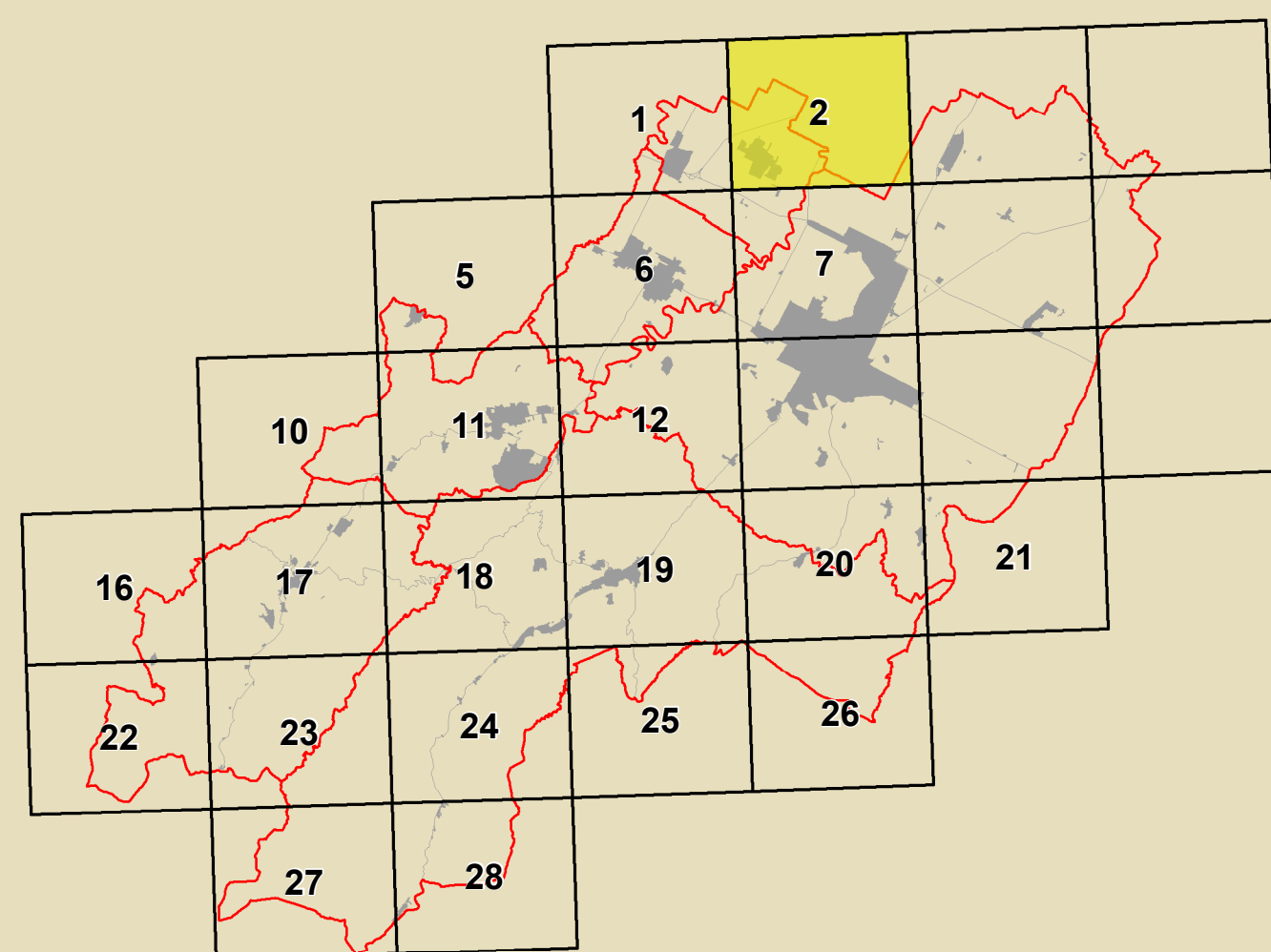

<b>GRUPPO DI PROGETTAZIONE</b> Daniela Batolini Federica Dei Daniela Negri Devis Sbaraglia Mauro Camanzani (Castel Bolognese) Alfo Gentini (Riolo Terme) Fratto Salatori (Casola Valsenio) Cristina Santandrea (Solarolo) Luca Vecchi (Brisighella)	<b>CONTRIBUTI</b> Elaborazioni: Daniela Bernabei Stefano Fabone Daniela Mangani Alessandro Poggiali Raffaella Stella Gabriele Tanopoli Autoretti: Tiziana Pincastelli	<b>Aspetti agronomici e forestali</b> Luca Calzani Aldo Pedrocchi  <b>Valutazione Ambientale</b> Università di Bologna Dipartimento di Architettura Simona Torricelli (Pianificazione scientifica) Elena Costantini Stefania Prodi  <b>Valutabilità economica dei centri storici</b> Università degli Studi di Calabria Caterina Carozzi (Pianificazione scientifica) Salvatore Gufrida (Pianificazione scientifica) Chiara Circo  <b>Aspetti energetici - PSES</b> Massimo Donati Stefano Seta - Faenza  <b>Architettura territoriale</b> Scoprendo l'Archeologia Regione Emilia-Romagna Chiara Guarnieri	<b>Consulenza Linea per l'Impiego</b> Gruppo di lavoro URF Antonio Millico Tiziana Rigola Samuel Sangorgi  <b>Aspetti energetici - PSES</b> Massimo Donati Stefano Seta - Faenza  <b>Architettura territoriale</b> Scoprendo l'Archeologia Regione Emilia-Romagna Chiara Guarnieri  <b>Presidio di partecipazione partecipativa</b> Studio Scavroni - Guido Massimo Basiani Enrico Marino Vera Venerucci
<b>AGENTI NOMINATIVI</b> Luca Angelini Luca Marchetti	<b>Aspetti generali</b> Deanna Bellini	<b>Università degli Studi di Calabria</b> Caterina Carozzi (Pianificazione scientifica) Salvatore Gufrida (Pianificazione scientifica) Chiara Circo	<b>Presidio di partecipazione partecipativa</b> Studio Scavroni - Guido Massimo Basiani Enrico Marino Vera Venerucci
<b>SISTEMA INFORMATICO TERRITORIALE</b> Mauro Benvenuti Antonello Impellizzeri	<b>Aspetti generali</b> Mauro Marani	<b>Università degli Studi di Calabria</b> Caterina Carozzi (Pianificazione scientifica) Salvatore Gufrida (Pianificazione scientifica) Chiara Circo	<b>Presidio di partecipazione partecipativa</b> Studio Scavroni - Guido Massimo Basiani Enrico Marino Vera Venerucci
<b>PROGETTAMENTO</b> Daniela Batolini Cristina Nen	<b>Aspetti generali</b> Antonello Impellizzeri Simone Torroni	<b>Università degli Studi di Calabria</b> Caterina Carozzi (Pianificazione scientifica) Salvatore Gufrida (Pianificazione scientifica) Chiara Circo	<b>Presidio di partecipazione partecipativa</b> Studio Scavroni - Guido Massimo Basiani Enrico Marino Vera Venerucci

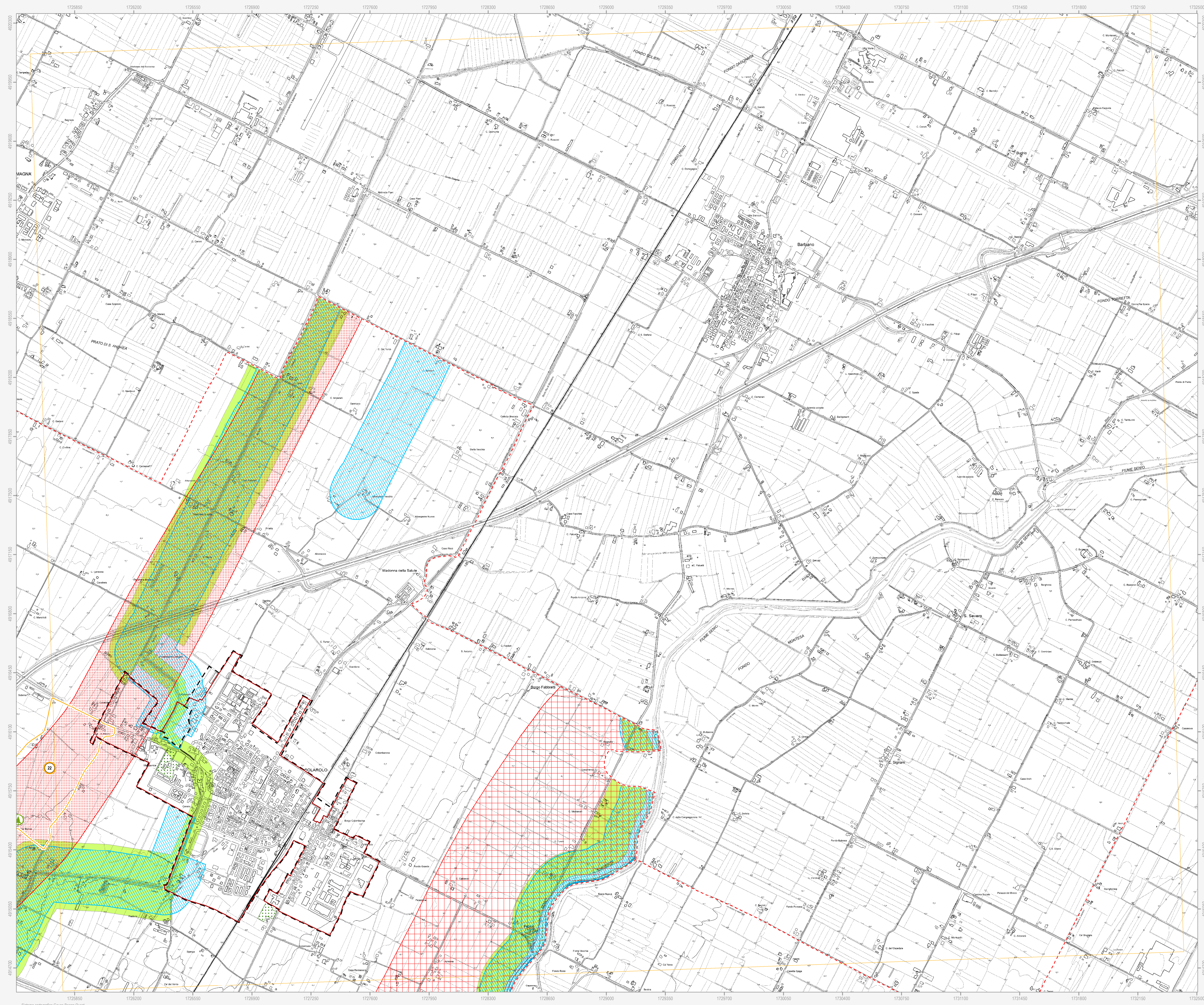

- Confine comunale
- Centro urbano
- Territorio urbanizzato (a sensi dell'art. 13 della LR 47/78)
- Siti Rete Natura 2000**
  - Siti di Importanza Comunitaria (SIC)
    1. Alta valle del torrente Sintria
    2. Alto Senio
    3. Pietramora, Ceparano, Rio Cozzi
    4. Calanchi piocenari dell'Appennino faentino
  - Siti di Importanza Comunitaria (SIC) e Zone di Protezione Speciale (ZPS)
    5. Vena del Gesso Romagnola
- Beni paesaggistici (DLgs 42/2004)**
  - Parchi e riserve naturali
  - Aree forestali
  - Fiumi, torrenti e corsi d'acqua di interesse paesaggistico
  - Immobili ed aree dichiarate di notevole interesse pubblico
    22. Zona di Rontana DM 20.09.1974
    20. Brisighella Centro e Tre Colli DM 24.10.1968
    23. Tenuta "Il Cardello" DM 16.06.1975
    24. Zona di Rontana e Parco Camè DM 12.09.1975
    25. Vena del Gesso DM 30.07.1974
    205. Località Monte Romano DM 07.11.2013
- Parco della Vena del Gesso Romagnola**
  - Parco della Vena del Gesso Romagnola - Zona A
  - Parco della Vena del Gesso Romagnola - Zona B
  - Parco della Vena del Gesso Romagnola - Zona C
  - Parco della Vena del Gesso Romagnola - Preparco
- Alberi monumentali**
  - Alberi monumentali d'Italia
  - Alberi monumentali (IBC)
- PTCP della Provincia di Ravenna**
  - Sistema collinare
  - Crinali
  - Strade panoramiche
  - Zone di tutela dei caratteri ambientali di laghi, bacini e corsi d'acqua
  - Invasi ed alvei di laghi, bacini e corsi d'acqua
  - Zone di particolare interesse paesaggistico ambientale
  - Zone di tutela naturalistica - di conservazione
  - Zone di tutela naturalistica - di limitata trasformazione
  - Dossi di ambito fluviale recente
  - Paleodossi di modesta rilevanza
  - Calanchi
  - Aree studio
- Tutela comunale**
  - Punti panoramici
  - Visuali da conservare
  - Singolarità geologiche
    1. L'altopiano ed il versante di Monte Romano (Brisighella)
    2. I calanchi di Pideura (Brisighella)
    3. I gessi di Monte Mauro (Brisighella)
    4. La cresta dello Spungone (Brisighella)
    5. La faglia di Mercatale (Casola Valsenio)
    6. Il terrazzo di Valsenio (Casola Valsenio)
    7. I colli sabbiosi della Serra (Castel Bolognese)
    8. I meandri recenti del Senio (Castel Bolognese)
    17. I gessi dei Crivellari (Riolo Terme)
    18. I terrazzi fluviali antichi (Riolo Terme)
    19. La "sella" del Rio Sanguinario (Riolo Terme)
    20. I calanchi del Rio Cugno (Riolo Terme)
    21. I corpi sabbiosi di Monte Rosso e Toranello (Riolo Terme)
    22. La riviera di Vatreno (Solarolo)

N.B. Nella Tav. C.2 "Scheda dei vincoli" sono indicati i riferimenti normativi relativi ad ogni elemento di tutela riportata nella presente tavola grafica