



# Regolamento Urbanistico ed Edilizio (RUE)

Comuni di Brisighella, Casola Valsenio, Castel Bolognese, Riolo Terme e Solarolo

RUE 2016

L.R. 24 marzo 2000, n. 20 e s.m.i. - "Disciplina generale sulla tutela e l'uso del territorio"

(A.1)\_Tavola CLE.17

RUE\_ALLEGATI

## LA CLE DELL'UNIONE DELLA ROMAGNA FAENTINA

Scala 1:10000

Adottato con atto di Consiglio dell'Unione della Romagna Faentina n. 61 del 21.12.2016  
Approvato con atto di Consiglio dell'Unione della Romagna Faentina n. del

SINDACO DI FAENZA Giovanni Malpezzi	ASSESSORE ALLA PROGRAMMAZIONE TERRITORIALE Daniela Meluzzi	SINDACO DI CASTEL BOLOGNESE Daniela Meluzzi
SINDACO DI BRISIGHELLA Davide Misirilli	PROGETTO Ennio Nonni	SINDACO DI RIOLI TERME Alfonso Nicolardi
SINDACO DI CASOLA VALSENO Nicola Ieppi	UNIONE DELLA ROMAGNA FAENTINA	SINDACO DI SOLAROLO Fabio Ancorilli

### Tavola CLE.17

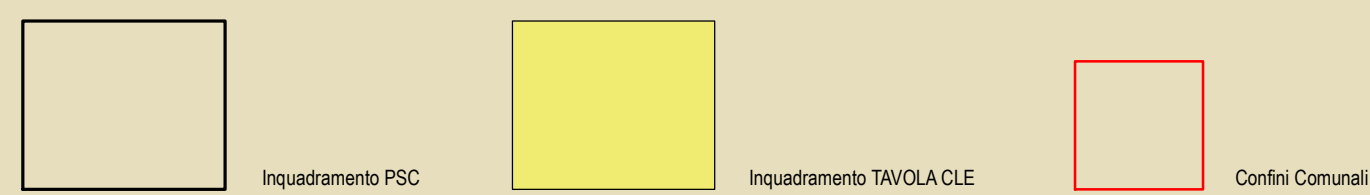
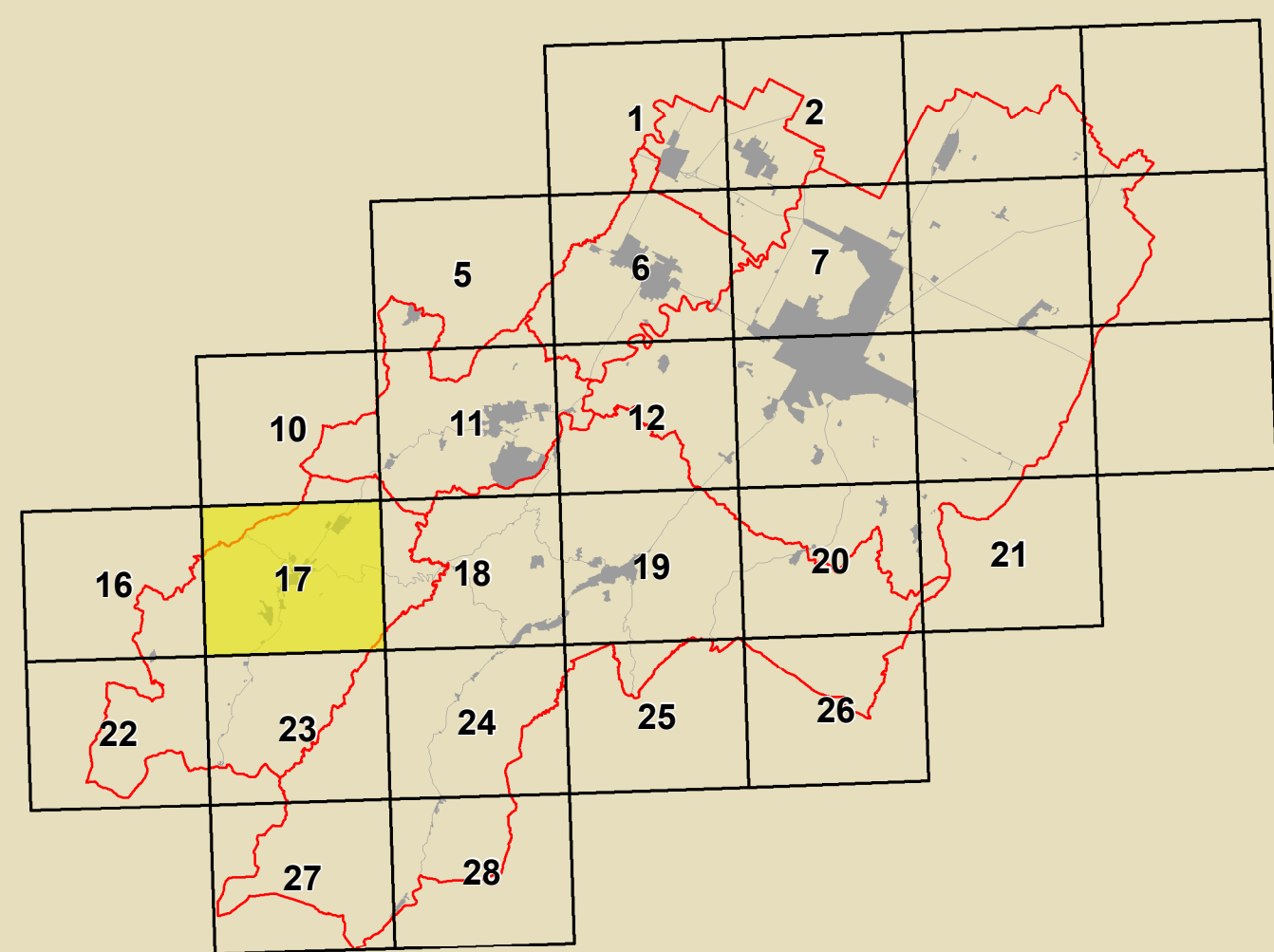

<b>GRUPPO DI PROGETTAZIONE</b> Daniela Babalini Federica Dini Daniela Negri Daria Stanzaglia COORDINAMENTO TECNICO INTERCOMUNALE Muro Camarozzi (Castel Bolognese) Atto Gentili (Riolo Terme) Fausto Salvatori (Casola Valsenio) Cristina Santandrea (Solarolo) Laura Vecchi (Brisighella)	<b>CONTRIBUTI</b> Fiduciarie Daniela Bernabei Stefano Faboni Daniela Mongari Alessandro Poggiali Raffaella Della Gabriele Tampieri Soprano Tiziana Pincastelli Aspetti storici Lucio Angelini Lucia Marchetti Aspetti urbanistici Maurizio Marani Aspetti storici Antonio Imparizzen Simone Torroni Aspetti paesaggistici Alessandro Poggiali	Aspetti paesaggistici e forestali Luca Catani Alvaro Pedrotti Vincenzo Accornero Università di Bologna Dipartimento di Architettura Simona Tondelli (responsabile scientifico) Elika Corticelli Stefania Proli Valutabilità storica dei centri storici Università degli Studi di Catania Caterina Carracci (responsabile scientifico) Salvatore Guiffrida (responsabile scientifico) Chiara Cirio Margherita Guiffrida Luciano A. Scuderi Aspetti paesaggistici Alessandro Poggiali	Coordinatore Linea per Territorio Gruppo di lavoro URF Antonio Milillo Tiziana Rigola Samuel Sangiorgi Aspetti energetici - PSES Massimo Donati Studio Seta - Faenza Architettura Scoprendo Archeologia Regione Emilia-Romagna Chiara Guarnieri Presenze di particolare interesse storico Stefano Scavroni - Giulio Massimo Bastiani Ennio Marini Vina Venerucci
--	--	--	--

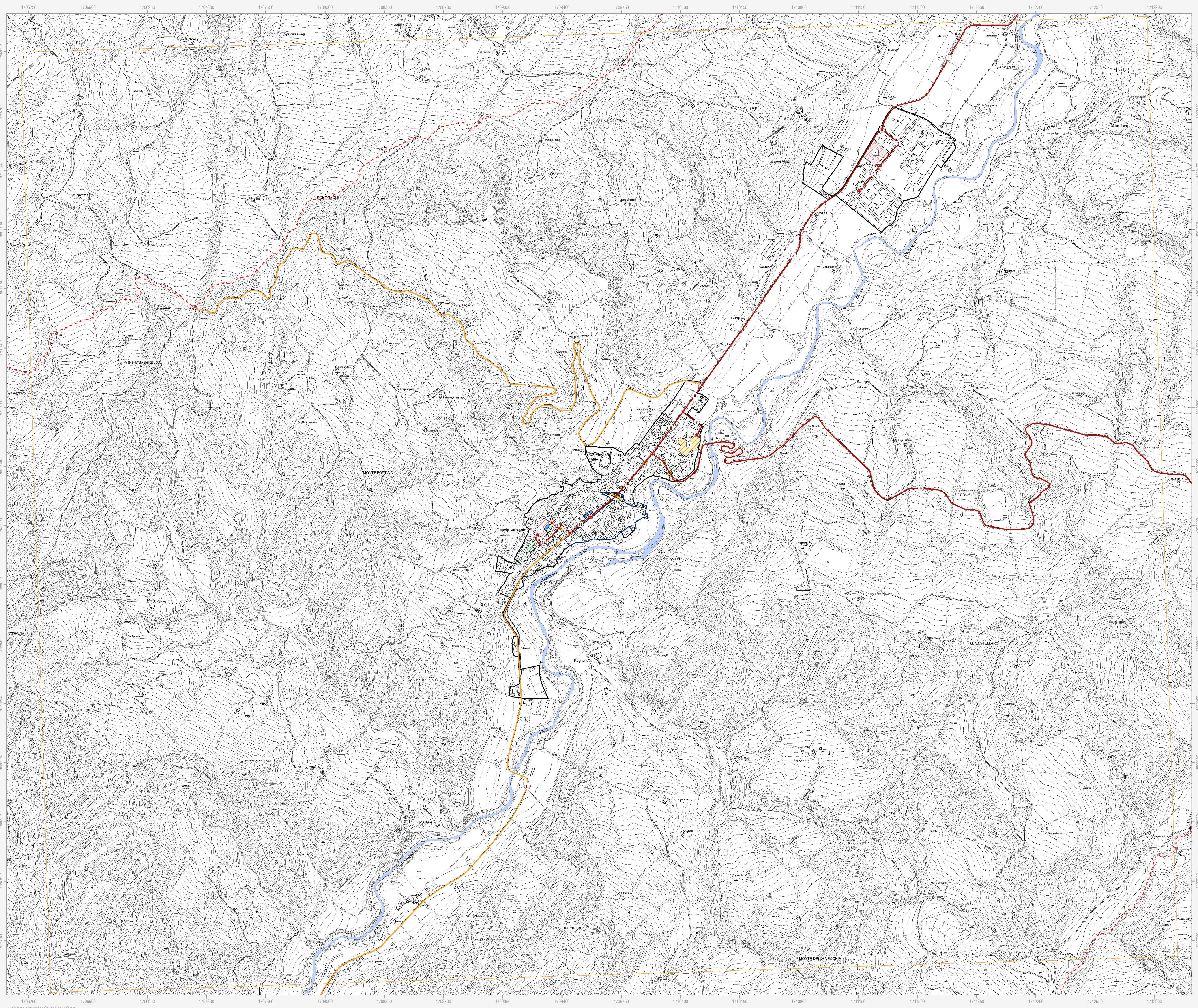

	Confini comunale
	Corsi d'acqua
	Centro urbano
	Centro storico
<b>Sistema di gestione dell'emergenza</b>	
	Edificio strategico
	Aggregato strutturale e/o unità strutturale interferente
	Area di emergenza (ammassamento)
	Area di emergenza (ricovero)
	Area di emergenza (ammassamento-ricovero)
	Area di emergenza (attesa)
	Infrastrutture di connessione
	Infrastrutture di accessibilità