

# Regolamento Urbanistico ed Edilizio (RUE)

Comuni di Brisighella, Casola Valsenio, Castel Bolognese, Riolo Terme e Solarolo

RUE 2016

L.R. 24 marzo 2000, n. 20 e s.m.i. - "Disciplina generale sulla tutela e l'uso del territorio"

(A.1)\_Tavola CLE. 11

RUE\_ALLEGATI

## LA CLE DELL'UNIONE DELLA ROMAGNA FAENTINA

Scala 1:10000

Adottato con atto di Consiglio dell'Unione della Romagna Faentina n. 61 del 21.12.2016  
Approvato con atto di Consiglio dell'Unione della Romagna Faentina n. del

SINDACO DI FAENZA Giovanni Malpezzi	ASSESSORE ALLA PROGRAMMAZIONE TERRITORIALE Daniela Meluzzi	SINDACO DI CASTEL BOLOGNESE Daniela Meluzzi
SINDACO DI BRISIGHELLA Davide Misaroli	PROGETTO Ennio Nonni	SINDACO DI RIOLO TERME Alfonso Nicolardi
SINDACO DI CASOLA VALSENI Nicola Ieppi		SINDACO DI SOLAROLO Fabio Ancorini

### Tavola CLE. 11

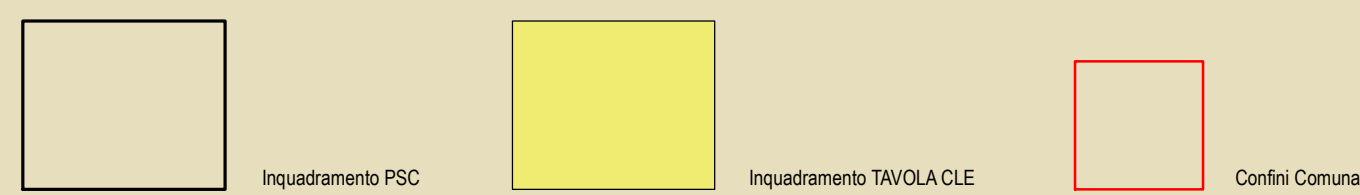
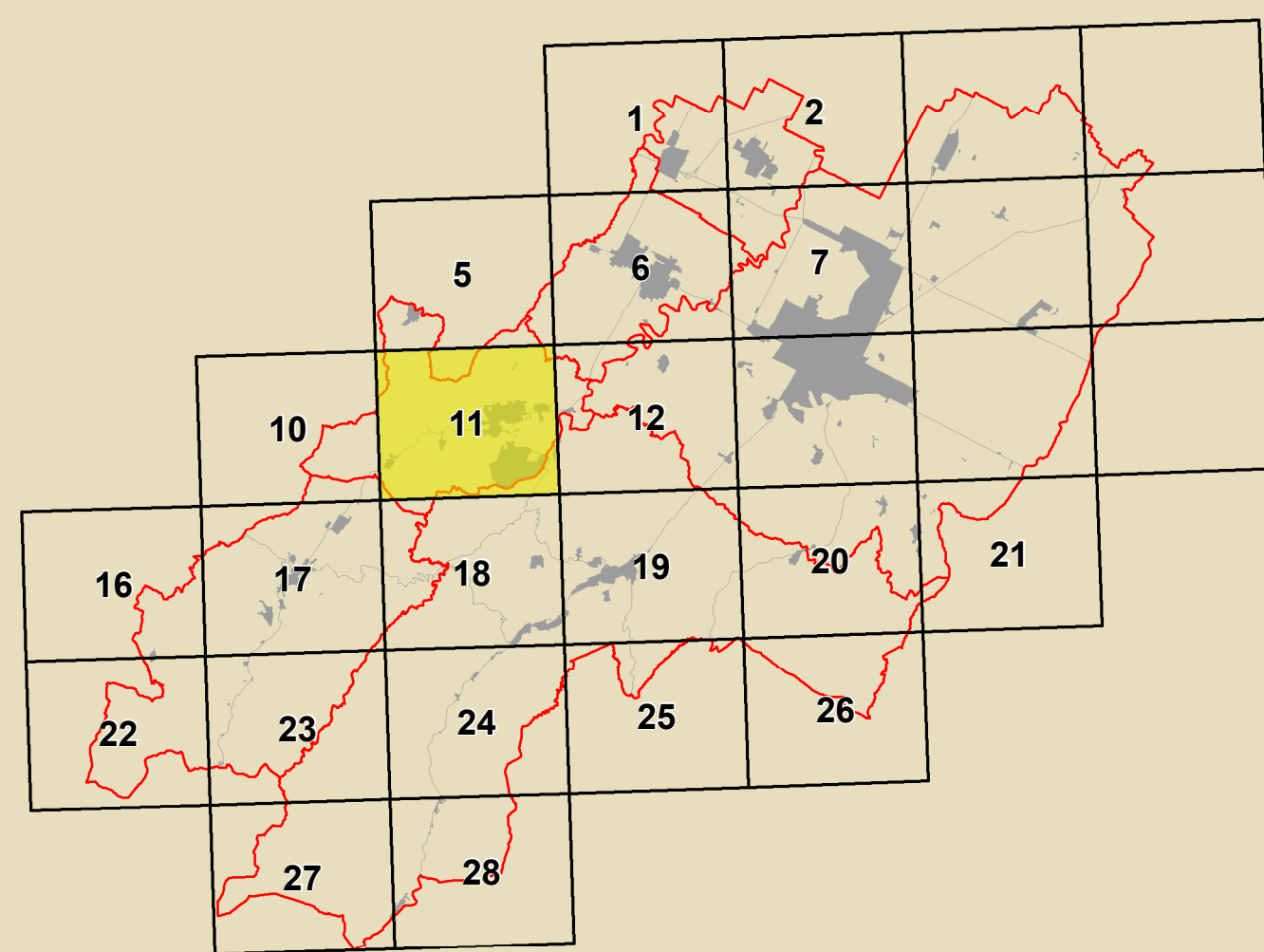

<b>GRUPPO DI PROGETTAZIONE</b> Daniela Babalini Federica Dini Daniela Negri Daria Stanzaglia CORORDINAMENTO TECNICO INTERCOMUNALE Maurizio Camarini (Castel Bolognese) Attilio Gentili (Riolo Terme) Fausto Salvatori (Casola Valsenio) Cristina Santandrea (Solarolo) Laura Vecchi (Brisighella)	<b>CONTRIBUTI</b> Fiduciaristi Daniela Bernabei Stefano Fabiani Daniela Moggi Alessandro Poggiali Raffaella Sella Gabriele Tampieri Sapere Tiziana Pincastelli Aspetti giuridici Diana Belli Aspetti scientifici Maurizio Marani SISTEMA INFORMATIVO TERRITORIALE Maurizio Benvenuti Antonio Imparati PRODOTTORE Daniela Babalini Cristina Neri	Aspetti agronomici e forestali Luca Catani Alvaro Pedersoli Vicinanze accademiche Università di Bologna Dipartimento di Architettura Simona Tondelli (responsabile scientifico) Elisa Conicelli Stefania Proli Università tecnica dei servizi storici Università degli Studi di Calabria Caterina Carrocci (responsabile scientifico) Salvatore Guffrida (responsabile scientifico) Chiara Cirio Margherita Guffrida Luciano A. Scuderi Aspetti paesaggistici Alessandro Poggiali	Coordinatore Linea per l'Urbanistica Gruppo di lavoro URF Antonio Milillo Tiziana Rigola Samuel Sangiorgi Aspetti energetici - PIRE Massimo Donati Studio Seta - Faenza Architettura termale Sportività Archeologica Regione Emilia-Romagna Chiara Guarnieri Presenza di partecipazione intercomunale Stefano Scavroni - Giulio Massimo Bassani Ennio Nonni Vina Venerucci
---	--	--	--

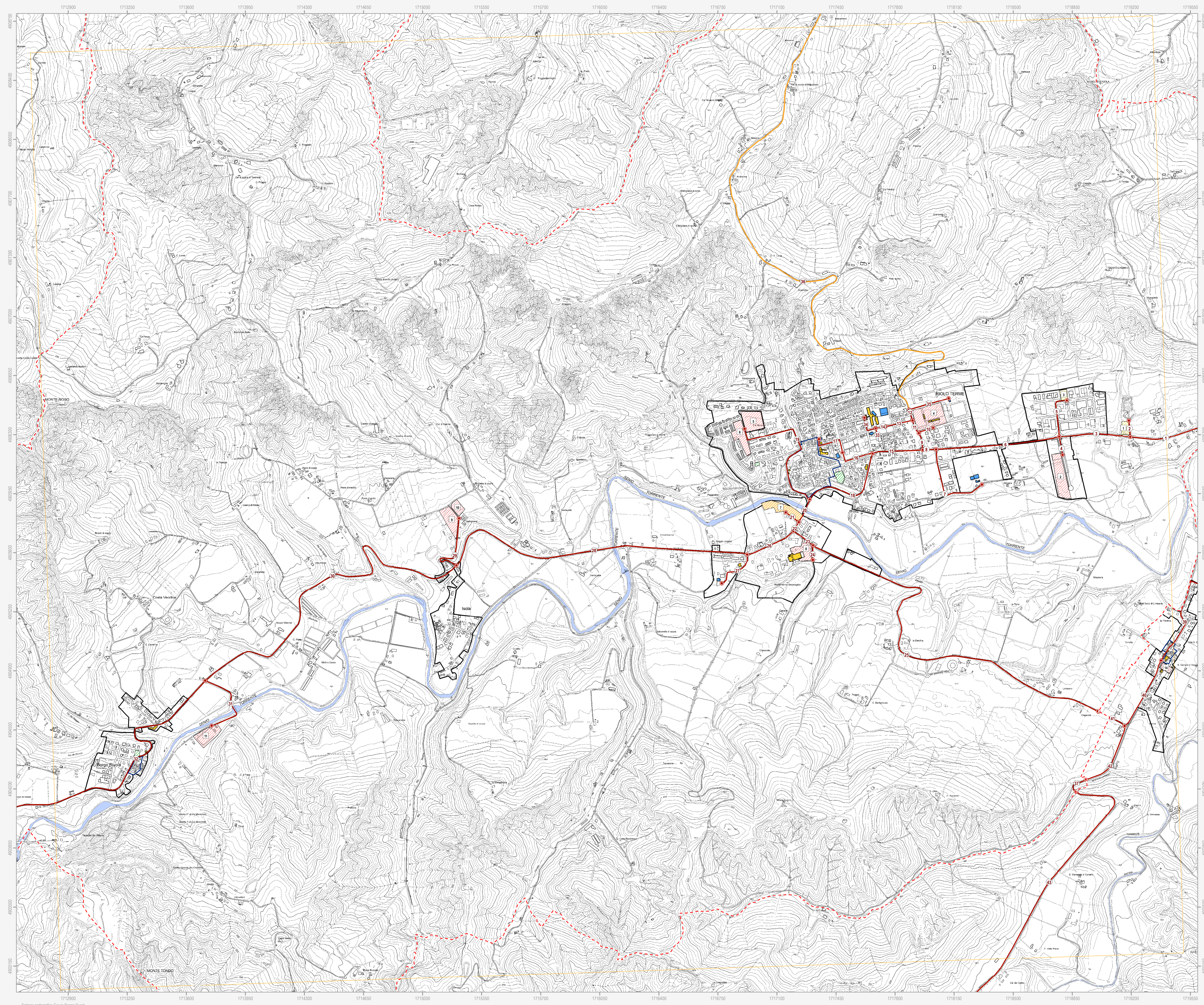

	Confine comunale
	Corsi d'acqua
	Centro urbano
	Centro storico
<b>Sistema di gestione dell'emergenza</b>	
	Edificio strategico
	Aggregato strutturale e/o unità strutturale interferente
	Area di emergenza (ammassamento)
	Area di emergenza (ricovero)
	Area di emergenza (ammassamento-ricovero)
	Area di emergenza (attesa)
	Infrastrutture di connessione
	Infrastrutture di accessibilità