

Regolamento Urbanistico ed Edilizio (RUE)

Comuni di Brisighella, Casola Valseno, Castel Bolognese, Riolo Terme e Solorio

RUE 2016

L.R. 24 marzo 2000, n. 20 e s.m.i. - "Disciplina generale sulla tutela e l'uso del territorio"

(P.3)_Tavola 26.2

RUE

PROGETTO

Scala 1:5000

Adottato con atto di Consiglio dell'Unione della Romagna Faentina n. 61 del 21.12.2016
Approvato con atto di Consiglio dell'Unione della Romagna Faentina n. del

SINDACO DI FAENZA Giovanni Malpezzi	ASSESSORE ALLA PROGRAMMAZIONE TERRITORIALE Daniela Meluzzi	SINDACO DI CASTEL BOLOGNESE Giovanni Malpezzi
SINDACO DI BRISIGHELLA Davide Misirilli	PROGETTO Ennio Nonni	SINDACO DI RIOLO TERME Alfonso Nicolardi
SINDACO DI CASOLA VALSENO Nicola Iepesi	UNIONE DELLA ROMAGNA FAENTINA	SINDACO DI SOLORIO Fabio Anconelli

Tavola 26.2

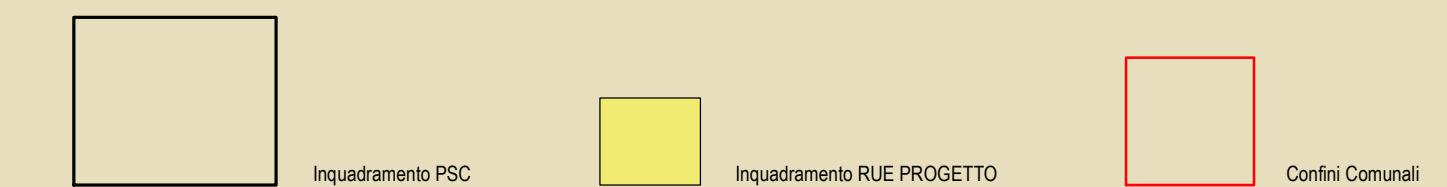
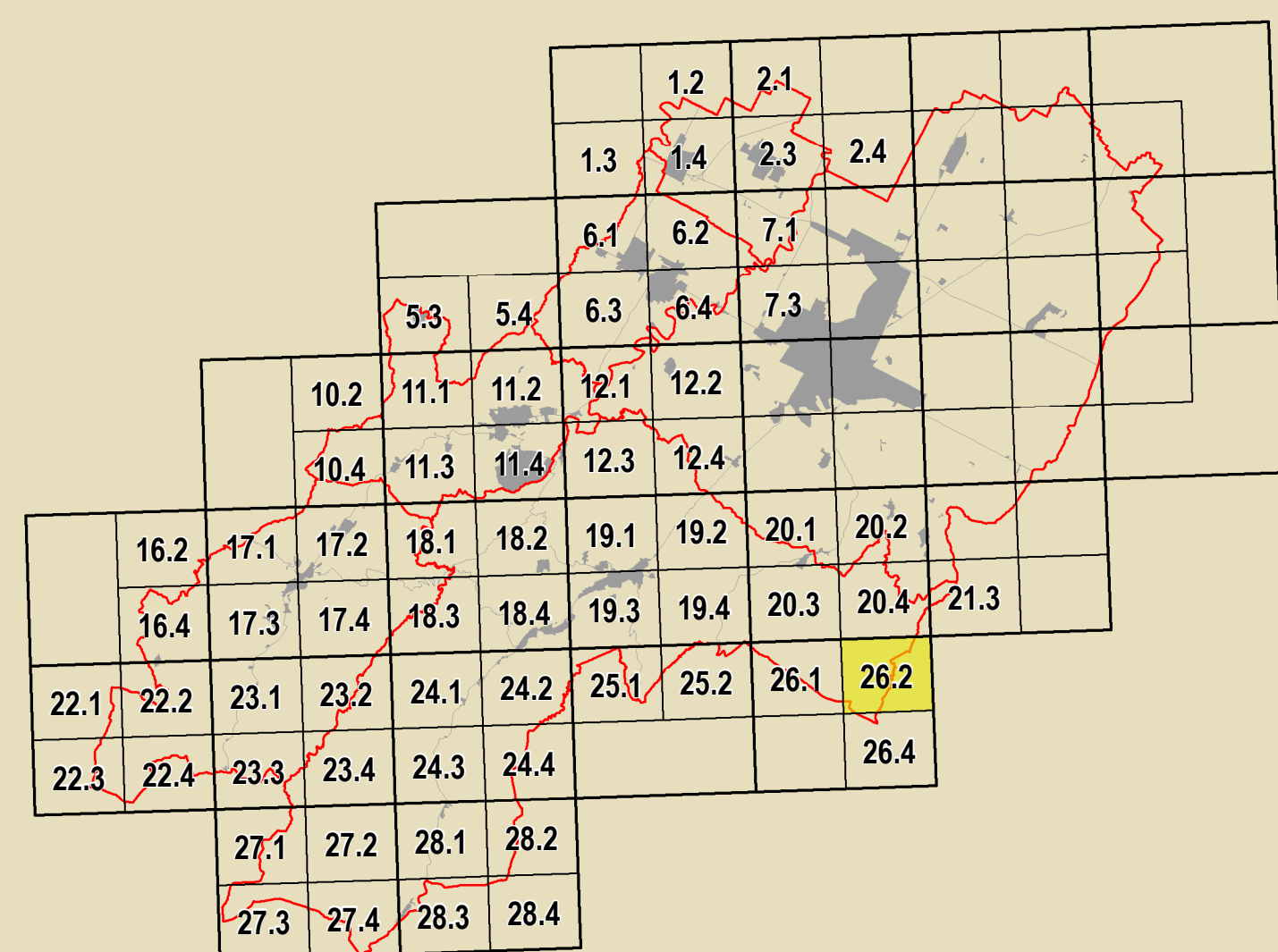

GRUPPO DI PROGETTAZIONE Daniela Babalini Federica Dei Daniela Negri Davide Sbaraglia COMITATO DI COORDINAMENTO TERRITORIALE Mauro Camenz (Castel Bolognese) Alfo Gentili (Riolo Terme) Fratello Salvatore (Casola Valseno) Christina Santandrea (Solorio) Laura Vecchi (Brisighella)	CONTRIBUTI Ennio Nonni Daniela Babalini Stefano Fabano Alessandro Poggiali Raffaella Stella Gabriele Tampari Incarichi Tiziana Pincastelli	Aspetti agronomici e forestali Luca Calzani Alvaro Pedrazzi Valutazione ambientale Università di Bologna Dipartimento di Architettura Simona Tordella (Pianificazione paesistica) Elena Corticelli Stefania Prodi	Coordinatore Linea per il Territorio Gruppo di lavoro URF Antonio Millo Tiziana Rigola Samuel Sangorgi Aspetti energetici - PIES Massimo Donati Studio Zeta - Faenza Architettura territoriale Soprintendenza Archeologica Regione Emilia-Romagna Chiara Guarnieri Presenza di partecipazione internazionale Studio Cozzani - Giulio Massimo Bassani Ennio Nonni Vera Venerucci
---	---	---	---

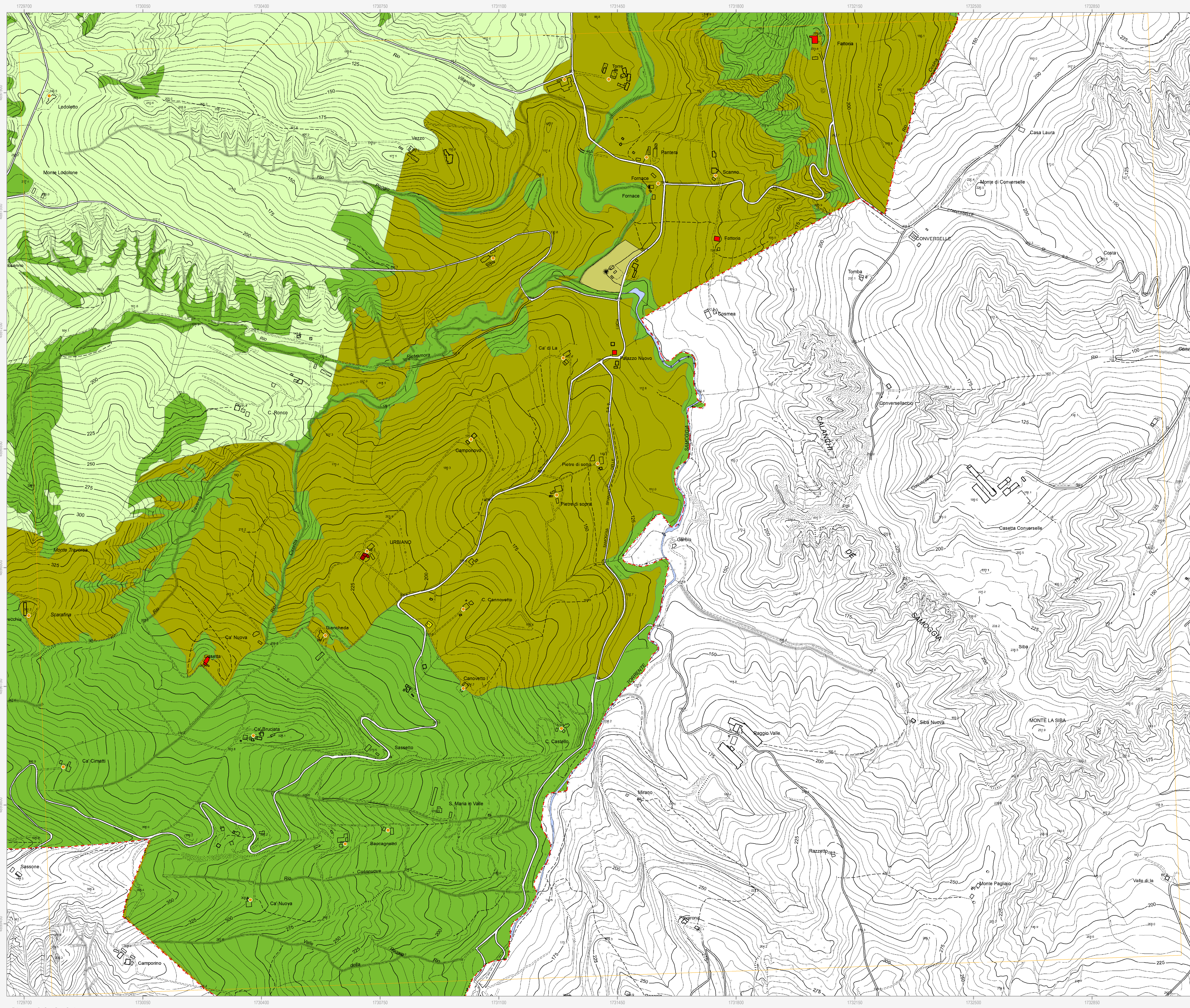

Confine comunale (red dashed line)

Perimetro del centro urbano (art. 2.3) (black line)

Tessuti storici

- Centro storico (art. 5) (blue square)
- Edifici e manufatti di valore esterni al centro storico
- Edifici di valore storico-architettonico di tipo monumentale (art. 6) (red diamond)
- Edifici di valore culturale-testimoniale (art. 6) (orange diamond)
- Complessi di valore culturale-testimoniale (art. 6) (orange circle)
- Edifici di valore storico-architettonico (art. 6) (red diamond)
- Edifici significativi dell'architettura moderna (art. 6) (orange diamond)

Centro urbano

- Ambito residenziale misto consolidato Tessuti ordinari (art. 7) (light yellow)
- Ambito produttivo specializzato (art. 8) (dark red)
- Ambito turistico-ricettivo (art. 9 bis) Sottambito turistico-ricettivo termale (blue hatched)
- Aree urbane sottoposte a Scheda progetto (art. 11.2) (blue circle with 'U')
- Aree urbane di conservazione del verde privato (art. 11.5) (green)
- Ambito residenziale misto Tessuti spontanei (art. 7) (brown)
- Ambito produttivo misto (art. 9) (purple)
- Ambito turistico-ricettivo (art. 9 bis) Sottambito prevalentemente turistico-ricettivo (purple hatched)
- Aree oggetto di strumenti attuativi (art. 11.3) (red dashed line)
- Aree prevalentemente commerciali (art. 11.6) (red)

Territorio rurale

- Ambiti ad alta vocazione produttiva agricola di pianura (art. 13) (yellow)
- Aree di valore naturale e ambientale (art. 14) (green)
- Ambiti agricoli di rilievo paesaggistico di collina (art. 15) (light green)
- Ambiti agricoli di valorizzazione paesaggistica di collina (art. 13) (light green)
- Ambiti agricoli di particolare interesse paesaggistico (art. 15) (yellow-green)
- Ambiti agricoli perurbani (art. 16) (dark green)
- Aree rurali a disciplina specifica
- Agglomerati residenziali in ambito extraurbano (art. 17.2) (yellow dashed)
- Aree produttive agricole consolidate (art. 17.3) (orange)
- Aree rurali di conservazione del verde privato (art. 17.5) (green hatched)
- Nuclei storici in ambito extraurbano (art. 17.2) (blue dashed)
- Aree rurali sottoposte a Scheda progetto (art. 17.4) (blue circle with 'R')
- Attività estrattive (art. 17.6) (green dashed)

Dotazioni territoriali

- Zone per la viabilità (art. 18.2) (grey line)
- Aree per attrezzature tecniche, tecnologiche e altri servizi (art. 18.4) (blue)
- Aree per attrezzature e spazi collettivi di livello comunale
- Aree per l'istruzione (art. 19.3) (yellow)
- Aree per parcheggi pubblici e di uso pubblico (art. 19.3) (grey)
- Aree per attrezzature e spazi collettivi di livello sovracomunale
- Aree per l'istruzione superiore all'obbligo (art. 19.4) (yellow hatched)
- Aree per attrezzature sanitarie e ospedaliere (art. 19.4) (red hatched)
- Aree private destinate ad attrezzature e spazi collettivi
- Aree private destinate ad integrare il sistema delle dotazioni pubbliche (art. 19.1) (grey star)
- Dotazioni ecologiche e ambientali
- Zone di mitigazione e riequilibrio ambientale (art. 20.2) (yellow dotted)
- Bacini di laminazione e casse di espansione (art. 20.4) (blue dotted)
- Zone ferroviarie (art. 18.3) (grey hatched)
- Aree per il verde e lo sport (art. 19.3) (yellow-green)
- Aree per attrezzature di interesse comune (art. 19.3) (yellow)
- Aree per parchi pubblici urbani e territoriali (art. 19.4) (yellow hatched)
- Aree per attività culturali e per lo spettacolo (art. 19.4) (yellow hatched)
- Reti ecologiche territoriali di connessione (art. 20.3) (grey)
- Aree verdi connesse alle infrastrutture per la mobilità (art. 20.5) (yellow-green)

Obiettivi di qualità

- Aree per connessioni viarie e collegamenti di rilievo ecologico-ambientale (art. 26.5) (red circle)

Attuazione e procedure

- Distributori di carburante (art. 32.3) (red star)
- Ambiti sottoposti a POC (art. 32.5) (red hatched)