



Regolamento Urbanistico ed Edilizio (RUE)

Comuni di Brisighella, Casola Valsenio, Castel Bolognese, Riolo Terme e Solarolo

RUE 2016

L.R. 24 marzo 2000, n. 20 e s.m.i. - "Disciplina generale sulla tutela e l'uso del territorio"

(P.3)_Tavola 24.4

■ RUE

PROGETTO

Scala 1:5000

Adottato con atto di Consiglio dell'Unione della Romagna Faentina n. 61 del 21.12.2016
Approvato con atto di Consiglio dell'Unione della Romagna Faentina n. del

SINDACO DI FAENZA Giovanni Malpezzi	ASSESSORE ALLA PROGRAMMAZIONE TERRITORIALE Daniela Meluzzi	SINDACO DI CASTEL BOLOGNESE Daniela Meluzzi
SINDACO DI BRISIGHELLA Davide Misaroli	PROGETTO Ennio Nordini	SINDACO DI RIOLO TERME Alfonso Nicolardi
SINDACO DI CASOLA VALSENI Nicola Iepesi		SINDACO DI SOLAROLO Fabio Ancorelli

Tavola 24.4

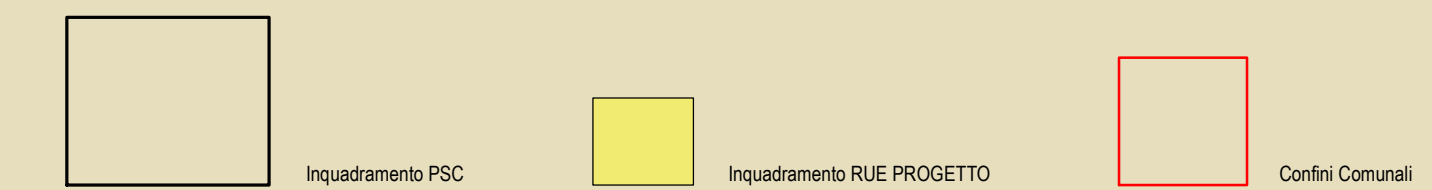
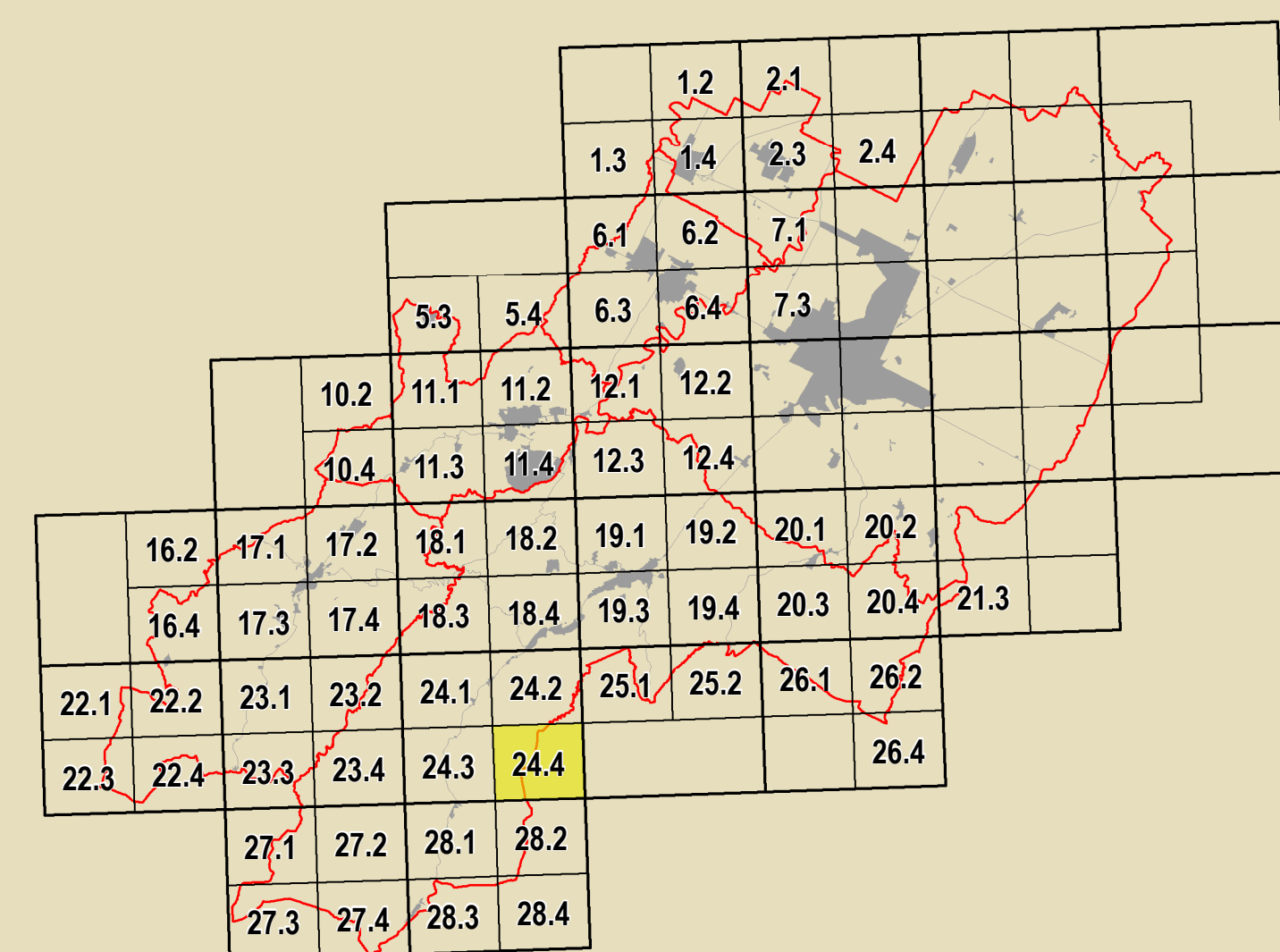

GRUPPO DI PROGETTAZIONE
Daniela Babalini
Federica Dini
Daniela Negri
Devis Stanzaglia
CORISPONSABILI TECNICI INTERCOMUNALI
Mauro Camanz (Castel Bolognese)
Atto Gentili (Riolo Terme)
Franco Salvatore (Casola Valsenio)
Cristina Santandrea (Solarolo)
Luana Vecchi (Brisighella)

AMBITI NORMALI
Luca Argenti
Luca Marchetti

SISTEMA INFORMATICO TERRITORIALE
Mauro Benvenuti
Antonello Impicciari

PRODOTTORE
Daniela Babalini
Cristina Neri

CONTRIBUTI
Emiliano
Daniela Benvenuti
Stefano Fabiani
Daniela Magnani
Alessandro Poggiali
Cristina Tavecchi
Stefania Pincastelli

Ambiti agronomici e forestali
Luca Calzani
Aldo Pedrizzoli

Valutazione Ambientale
Università di Bologna
Dipartimento di Architettura
Simona Torricelli (Pianificazione urbanistica)
Elisa Corticelli
Stefania Pini

Valutabilità economica dei centri storici
Università degli Studi di Calabria
Caterina Carrocci (Pianificazione urbanistica)
Salvatore Guffrida (Pianificazione urbanistica)
Chiara Circo
Margherita Guffrida
Luciano A. Scuderi

Ambiti paesistici
Antonio Impicciari
Simona Torricelli

Ambiti energetici e forestali
Massimo Donati
Studio Seta - Faenza

Ambiti strategici
Soprintendenza Archeologica
Regione Emilia-Romagna
Chiara Guarnieri

Pianificazione urbanistica
Studio Cazzoni - Guido
Massimo Bassani
Ennio Nordini
Vina Venerucci



Tavola 24.4