

Regolamento Urbanistico ed Edilizio (RUE)

Comuni di Brisighella, Casola Valsenio, Castel Bolognese, Riolo Terme e Solarolo

RUE 2016

L.R. 24 marzo 2000, n. 20 e s.m.i. - "Disciplina generale sulla tutela e l'uso del territorio"

(P.3)_Tavola 22.4

RUE

PROGETTO

Scala 1:5000

Adottato con atto di Consiglio dell'Unione della Romagna Faentina n. 61 del 21.12.2016
Approvato con atto di Consiglio dell'Unione della Romagna Faentina n. del

SINDACO DI FAENZA Giovanni Malpezzi	ASSESSORE ALLA PROGRAMMAZIONE TERRITORIALE Daniele Meluzzi	SINDACO DI CASTEL BOLOGNESE Daniele Meluzzi
SINDACO DI BRISIGHELLA Davide Misaroli	PROGETTO Ennio Nonni	SINDACO DI RIOLO TERME Alfonso Nicolardi
SINDACO DI CASOLA VALSENI Nicola Ieppi	UNIONE delle ROMAGNE FAENTINE	SINDACO DI SOLAROLO Fabio Ancorelli

Tavola 22.4

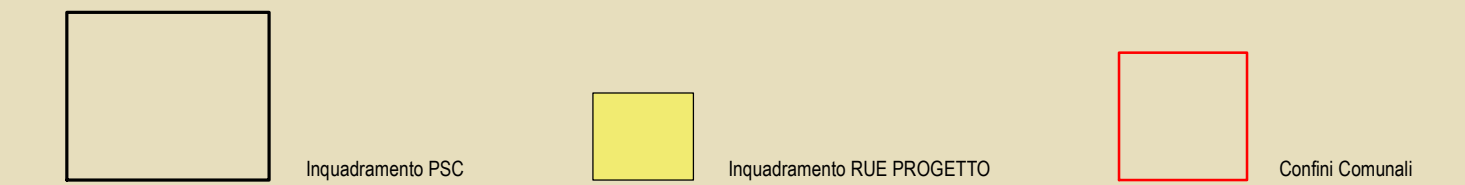
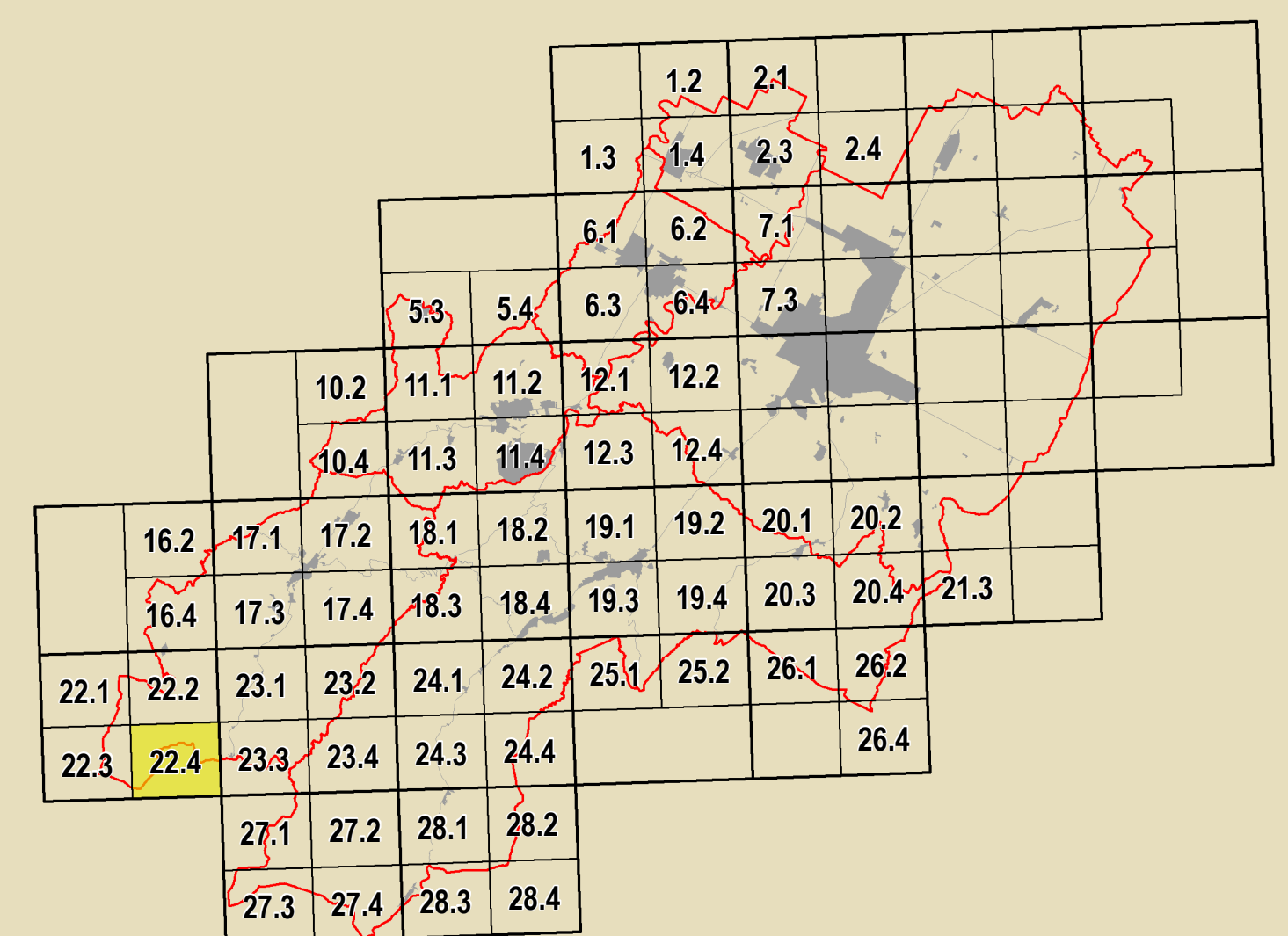

GRUPPO DI PROGETTAZIONE Daniela Babalini Federica Dini Daniela Negri Davide Sbaraglia COMITATO TECNICO INTERCOMUNALE Mauro Camanzi (Castel Bolognese) Aldo Gentili (Riolo Terme) Fratello Salvatore (Casola Valsenio) Cristina Santandrea (Solarolo) Laura Vecchi (Brisighella)	CONTRIBUTI Enrico Berardi Daniela Berardi Stefano Fabozzi Daniela Mangani Alessandro Poggiali Raffaella Stella Gabriele Tanopoli Assessori Tiziana Piancastelli	Aspetti agronomici e forestali Luca Calzani Alvaro Piedrozol Valeriana Arcaiani Università di Bologna Dipartimento di Architettura Simona Torzoli (Pianurbe scienziati) Elena Corbelli Stefania Prodi Università europea di centri storici Università degli Studi di Calabria Caterina Carozzi (Pianurbe scienziati) Salvatore Guiffrida (Pianurbe scienziati) Chiara Circo Margherita Guiffi Luciano A. Scuderi	Consulenza Linea per l'Impiego Gruppo di lavoro URF Antonio Milio Tiziana Rigina Samuel Sangorgi Aspetti energetici - PMS Massimo Donati Studio Seta - Faenza Architettura territoriale Sportività Archeologica Regione Emilia-Romagna Chiara Guarnieri Pianura di partecipazione intercomunale Studio Cozzani - Giulio Massimo Bastiani Enrico Martino Vera Venerucci
--	---	---	--

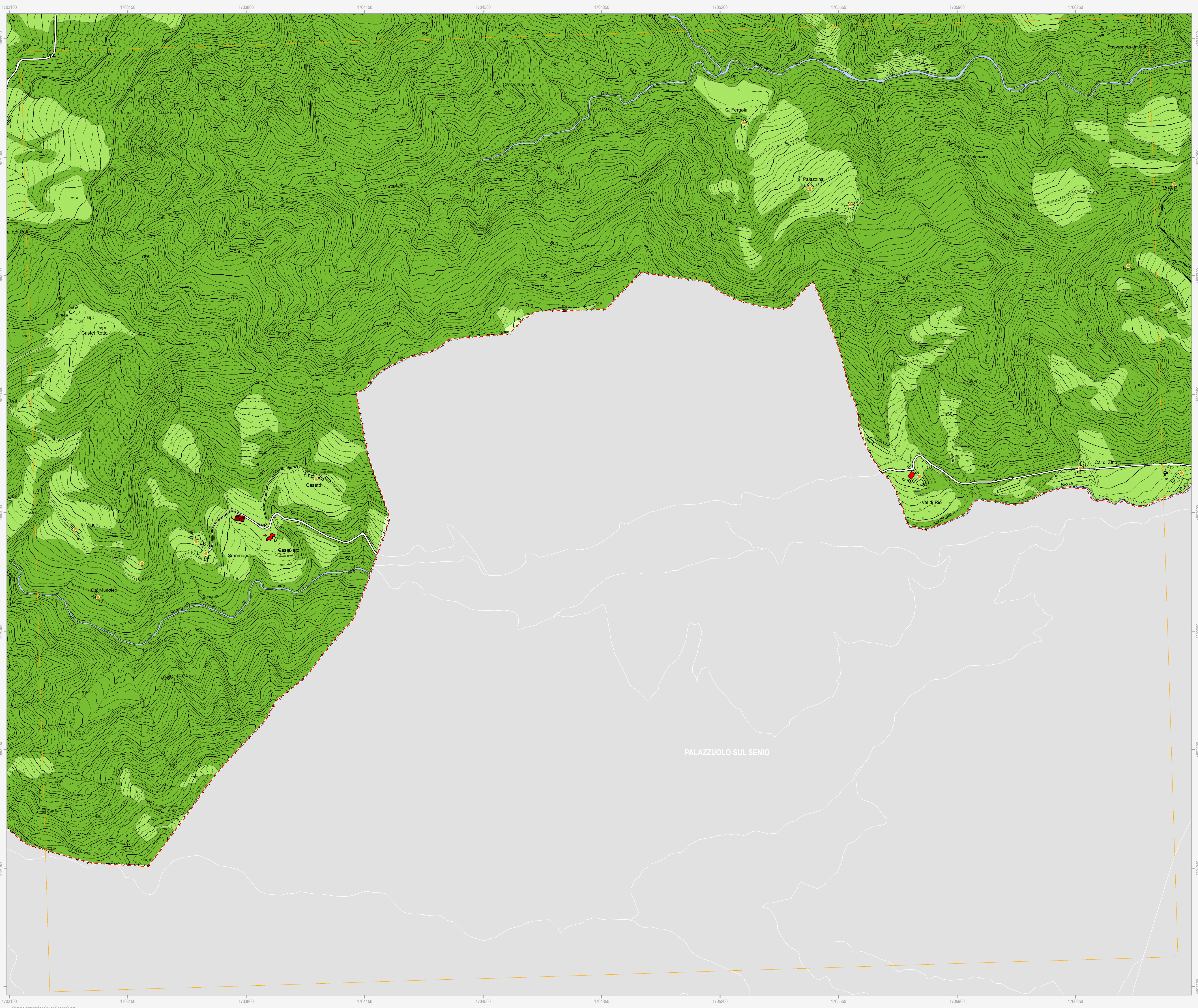

Confine comunale (red dashed line)
Perimetro del centro urbano (art. 2.3) (black outline)

Tessuti storici
Centro storico (art. 5) (blue outline)
_Edifici e manufatti di valore estetico al centro storico
Edifici di valore storico-architettonico di tipo monumentale (art. 6) (red diamond)
Edifici di valore culturale-testimoniale (art. 6) (orange diamond)
Complessi di valore culturale-testimoniale (art. 6) (orange dot)

Centro urbano
Ambito residenziale misto consolidato Tessuti ordinari (art. 7) (light brown)
Ambito produttivo specializzato (art. 8) (dark brown)
Ambito turistico-ricettivo (art. 9 bis) Sottambito turistico-ricettivo termale (blue hatched)
_Aree urbane a disciplina specifica
Aree urbane sottoposte a Scheda progetto (art. 11.2) (blue square with U.P.)
Aree urbane di conservazione del verde privato (art. 11.5) (green square)
Aree oggetto di strumenti attuativi (art. 11.3) (red dashed outline)
Aree prevalentemente commerciali (art. 11.6) (red square)

Territorio rurale
Ambiti ad alta vocazione produttiva agricola di pianura (art. 13) (yellow)
Aree di valore naturale e ambientale (art. 14) (green)
Ambiti agricoli di rilievo paesaggistico di collina (art. 15) (light green)
_Aree rurali a disciplina specifica
Agglomerati residenziali in ambito extraurbano (art. 17.2) (yellow dashed outline)
Aree produttive agricole consolidate (art. 17.3) (orange square with S)
Attività produttive di servizio all'attività agricola (V) vivai (orange square with V)
Aree rurali di conservazione del verde privato (art. 17.5) (green hatched)
Nuclei storici in ambito extraurbano (art. 17.2) (blue dashed outline)
Aree rurali sottoposte a Scheda progetto (art. 17.4) (blue square with R.n.)
Attività estrattive (art. 17.6) (green dashed outline)

Dotazioni territoriali
_Infrastrutture per l'urbanizzazione degli insediamenti
Zone per la viabilità (art. 18.2) (grey hatched)
Zone ferroviarie (art. 18.3) (diagonal hatched)
Aree per attrezzature tecniche, tecnologiche e altri servizi (art. 18.4) (blue square)
_Attrezzature e spazi collettivi di livello comunale
Aree per l'istruzione (art. 19.3) (yellow square)
Aree per parcheggi pubblici e di uso pubblico (art. 19.3) (grey square)
_Attrezzature e spazi collettivi di livello sovraumunale
Aree per l'istruzione superiore all'obbligo (art. 19.4) (yellow hatched)
Aree per attrezzature sanitarie e ospedaliere (art. 19.4) (red hatched)
_Aree private destinate ad attrezzature e spazi collettivi
Aree private destinate ad integrare il sistema delle dotazioni pubbliche (art. 19.1) (grey star)
_Dotazioni ecologiche e ambientali
Zone di mitigazione e riequilibrio ambientale (art. 20.2) (green dotted)
Bacini di laminazione e casse di espansione (art. 20.4) (blue dotted)
Zone per il verde e lo sport (art. 19.3) (yellow square)
Aree per attrezzature di interesse comune (art. 19.3) (yellow square)
Aree per parchi pubblici urbani e territoriali (art. 19.4) (yellow hatched)
Aree per attività culturali e per lo spettacolo (art. 19.4) (yellow hatched)
Reti ecologiche territoriali di connessione (art. 20.3) (grey square)
Aree verdi connesse alle infrastrutture per la mobilità (art. 20.5) (yellow square)

Obiettivi di qualità
Aree per connessioni viarie e collegamenti di rilievo ecologico-ambientale (art. 26.5) (red dot)

Attuazione e procedure
Distributori di carburante (art. 32.3) (red star)
Ambiti sottoposti a POC (art. 32.5) (red hatched)