

<b>SINDACO DI FAENZA</b> Giovanni Malpezzi	<b>ASSESSORE ALLA PROGRAMMAZIONE TERRITORIALE</b> Daniele Meluzzi	<b>SINDACO DI CASTEL BOLOGNESE</b> Daniele Meluzzi
<b>SINDACO DI BRISIGHELLA</b> Davide Misaroli	<b>PROGETTO</b> Ennio Nonni	<b>SINDACO DI RIOLO TERME</b> Alfonso Nicolardi
<b>SINDACO DI CASOLA VALSENO</b> Nicola Ieppi		<b>SINDACO DI SOLAROLO</b> Fabio Anzorelli

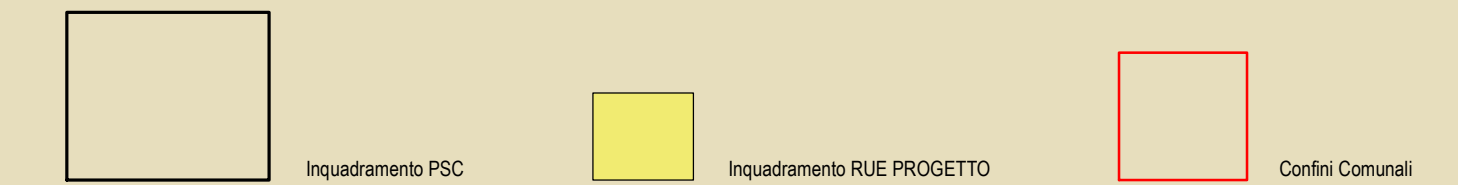

- |  |   |   |   |
|--|---|---|---|
| <b>GRUPPO DI PROGETTAZIONE</b><br>Daniele Batilini<br>Federica Drei<br>Daniele Negri<br>Devis Sbaraglia<br><b>COORDINATORE TECNICO INTERCOMUNALE</b><br>Mauro Camarò (Castel Bolognese)<br>Alfo Gentili (Riolo Terme)<br>Fabrizio Salvadori (Casola Valseno)<br>Cristina Santandrea (Solarolo)<br>Laura Vecchi (Brisighella) | <b>CONTRIBUTI</b><br>Enrico Cerchi<br>Diana Bernabei<br>Stefano Fabozzi<br>Daniele Mangani<br>Alessandro Poggiali<br>Raffaella Stella<br>Gabriele Tanponi<br>Incarichi:<br>Tiziana Pincaselli | <b>Aspetti agronomici e forestali</b><br>Luca Cabani<br>Aldo Pedercoli<br><b>Valutazione Ambientale</b><br>Università di Bologna<br>Dipartimento di Architettura<br>Simona Tordella (Pianificazione paesaggistica)<br>Enea Cotronei<br>Stefania Prodi<br><b>Valutabilità economica dei centri storici</b><br>Università degli Studi di Calabria<br>Catelina Carrocci (Pianificazione urbanistica)<br>Salvatore Gufrida (Pianificazione paesaggistica)<br>Chiara Circo<br><b>Aspetti energetici - PMS</b><br>Massimo Donati<br>Stefano Seta - Faenza<br><b>Architettura storica</b><br>Soprintendenza Archeologica<br>Regione Emilia-Romagna<br>Chiara Guarnieri | <b>Aspetti paesaggistici - PMS</b><br>Stefano Donati<br>Stefano Seta - Faenza<br><b>Pianificazione urbanistica</b><br>Stefano Donati - Guido<br>Massimo Bassani<br>Ennio Nonni<br>Vera Vennerucci |
|--|---|---|---|

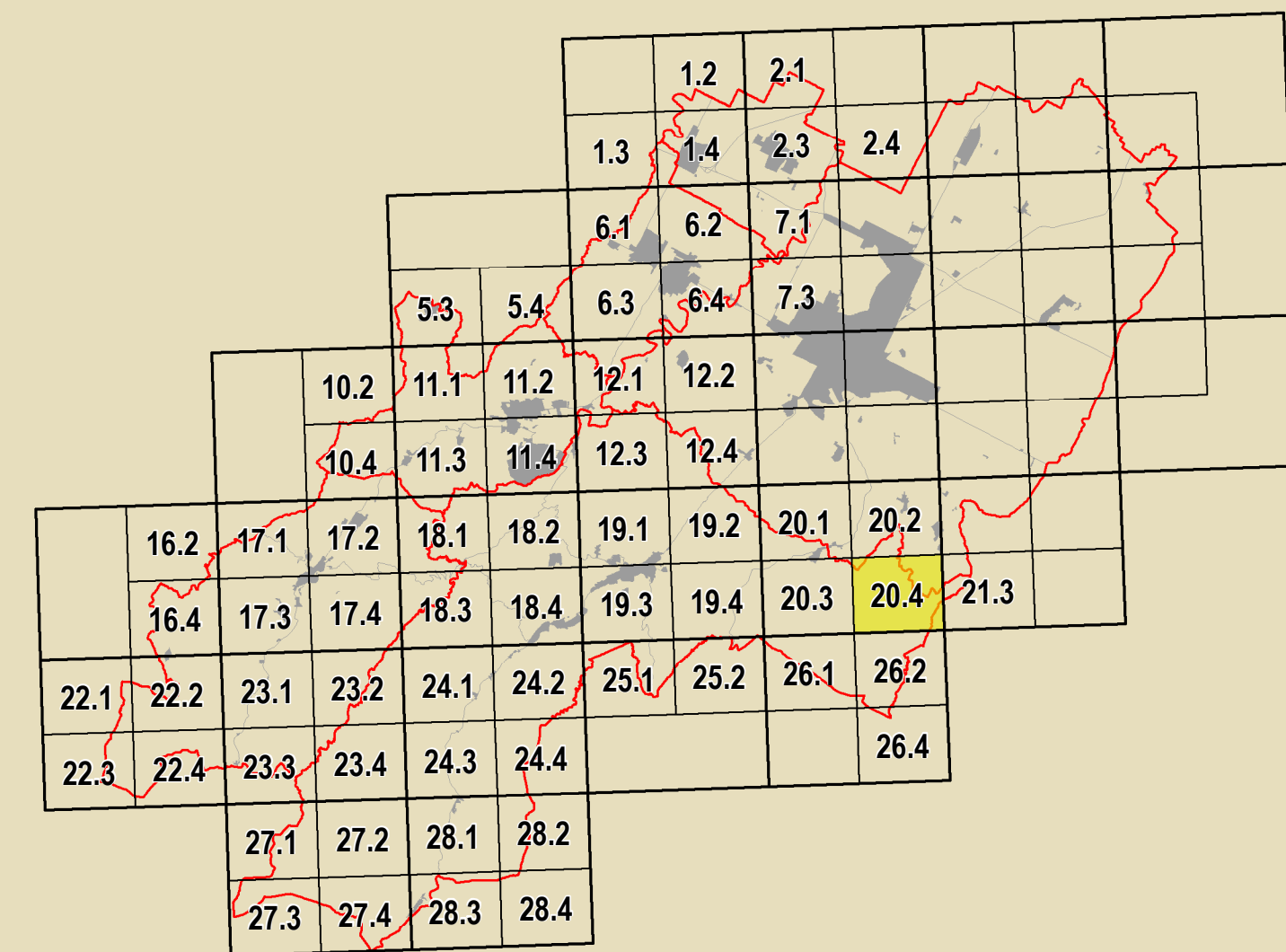
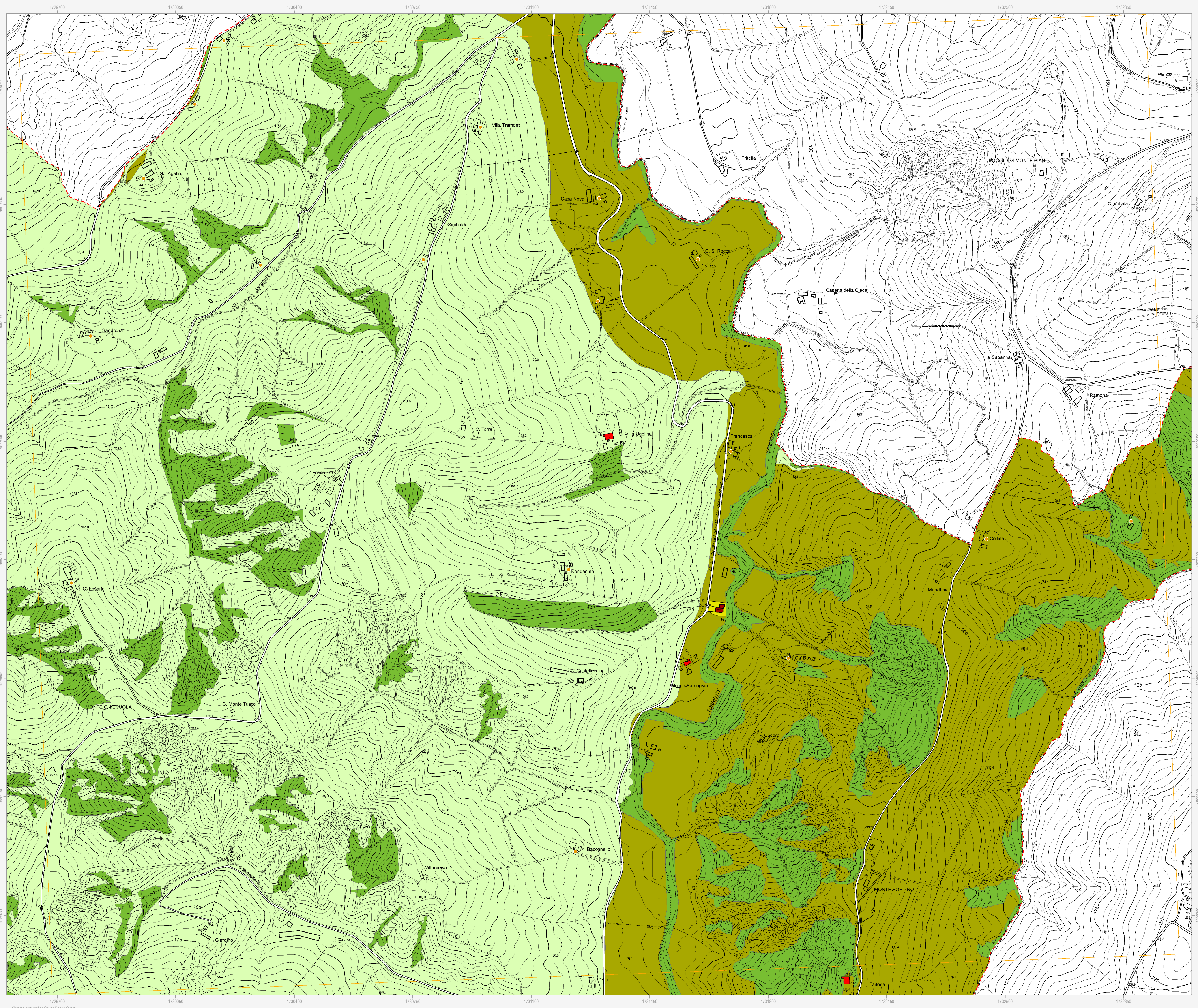

- |  |               |
|--|---------------|
| Confini comunale                       | Corsi d'acqua |
| Perimetro del centro urbano (art. 2.3) |               |

- Tessuti storici**
- |   |  |
|---|--|
| Centro storico (art. 5)   |  |
| Edifici e manufatti di valore estetico al centro storico              |  |
| Edifici di valore storico-architettonico di tipo monumentale (art. 6) | Edifici di valore storico-architettonico (art. 6)        |
| Edifici di valore culturale-testimoniale (art. 6)                     | Edifici significativi dell'architettura moderna (art. 6) |
| Complessi di valore culturale-testimoniale (art. 6)                   |  |

- Centro urbano**
- |   |   |
|---|---|
| Ambito residenziale misto consolidato<br>Tessuti ordinari (art. 7)                  | Ambito residenziale misto<br>Tessuti spontanei (art. 7)                                     |
| Ambito produttivo specializzato (art. 8)  | Ambito produttivo misto (art. 9)  |
| Ambito turistico-ricettivo (art. 9 bis)<br>Sottobambito turistico-ricettivo termale | Ambito turistico-ricettivo (art. 9 bis)<br>Sottobambito prevalentemente turistico-ricettivo |
| <b>Aree urbane a disciplina specifica</b>   |   |
| Aree urbane sottoposte a Scheda progetto (art. 11.2)                                | Aree oggetto di strumenti attuativi (art. 11.3)   |
| Aree urbane di conservazione<br>del verde privato (art. 11.5)                       | Aree prevalentemente commerciali (art. 11.6)  |

- Territorio rurale**
- |   |   |
|---|---|
| Ambienti ad alta vocazione produttiva<br>agricola di pianura (art. 13)  | Ambienti agricoli di valorizzazione<br>paesaggistica di collina (art. 13) |
| Aree di valore naturale e ambientale (art. 14)  | Ambienti agricoli di particolare interesse<br>paesaggistico (art. 15)     |
| Ambienti agricoli di rilievo paesaggistico<br>di collina (art. 15)  | Ambienti agricoli periferici (art. 16)                                    |
| <b>Aree rurali a disciplina specifica</b>   |   |
| Agglomerati residenziali in ambito extraurbano (art. 17.2)  | Nuclei storici in ambito extraurbano (art. 17.2)                          |
| Aree produttive agricole consolidate (art. 17.3)<br>(S) Attività produttive di servizio all'attività agricola (V) vivai | Aree rurali sottoposte a Scheda progetto (art. 17.4)                      |
| Aree rurali di conservazione<br>del verde privato (art. 17.5)   | Attività estrattive (art. 17.6)   |

- Dotazioni territoriali**
- |   |  |
|---|--|
| <b>Infrastrutture per l'urbanizzazione degli insediamenti</b>               |  |
| Zone per la viabilità (art. 18.2)   | Zone ferroviarie (art. 18.3)                                   |
| Aree per attrezzature tecniche, tecnologiche<br>e altri servizi (art. 18.4) |  |
| <b>Attrezzature e spazi collettivi di livello comunale</b>                  |  |
| Aree per l'istruzione (art. 19.3)   | Aree per il verde e lo sport (art. 19.3)                       |
| Aree per parcheggi pubblici e di uso pubblico (art. 19.3)                   | Aree per attrezzature di interesse<br>comune (art. 19.3)       |
| <b>Attrezzature e spazi collettivi di livello sovramunicipale</b>           |  |
| Aree per l'istruzione superiore all'obbligo (art. 19.4)                     | Aree per parchi pubblici urbani<br>e territoriali (art. 19.4)  |
| Aree per attrezzature sanitarie e ospedaliere (art. 19.4)                   | Aree per attività culturali e<br>per lo spettacolo (art. 19.4) |

- Aree private destinate ad attrezzature e spazi collettivi**
- \* Aree private destinate ad integrare il sistema delle dotazioni pubbliche (art. 19.1)
- Dotazioni ecologiche e ambientali**
- |  |  |
|--|--|
| Zone di mitigazione e riequilibrio<br>ambientale (art. 20.2) | Reti ecologiche territoriali di connessione (art. 20.3)                |
| Bacini di laminazione e casse di espansione (art. 20.4)      | Aree verdi connesse alle infrastrutture<br>per la mobilità (art. 20.5) |

- Obiettivi di qualità**
- Aree per connessioni viarie e collegamenti  
di rilievo ecologico-ambientale (art. 26.5)

- Attuazione e procedure**
- Distributori di carburante (art. 32.3)
- Ambienti sottoposti a POC (art. 32.5)