

(P.3)_Tavola 19.3

RUE
PROGETTO

Scala 1:5000

Adottato con atto di Consiglio dell'Unione della Romagna Faentina n. 61 del 21.12.2016
Approvato con atto di Consiglio dell'Unione della Romagna Faentina n. 48 del 06.12.2017

Varianti al RUE Intercomunale

- n. 1 Adottata con atto di Consiglio dell'Unione della Romagna Faentina n. 24 del 27.03.2019
Approvata con atto di Consiglio dell'Unione della Romagna Faentina n. 7 del 16.03.2021
- n. 2 Approvata con atto di Consiglio dell'Unione della Romagna Faentina n. 18 del 19.06.2020
- n. 3 Approvata con atto di Giunta della Regione Emilia-Romagna n. 631 del 08.06.2020
- n. 4 Approvata con Decreto Direttoriale del MIT n. 10922 del 01.07.2020
- n. 5 Approvata con atto di Consiglio dell'Unione della Romagna Faentina n. 47 del 13.11.2020
- n. 6 Approvata con atto di Consiglio dell'Unione della Romagna Faentina n. 20 del 28.02.2022

SINDACO DI FAENZA Giovanni Mabezzi	ASSESSORE ALLA PROGRAMMAZIONE TERRITORIALE Daniele Meluzzi	SINDACO DI CASTEL BOLOGNESE Daniele Meluzzi
SINDACO DI BRISIGHELLA Davide Masarati	PROGETTO Ennio Nanni	SINDACO DI RIOLO TERME Alfonso Nicolardi
SINDACO DI CASOLA VALSERIO Nicola Iseppi	UNIONE AP ROMAGNA FAENTINA	SINDACO DI SOLAROLO Fabio Anconelli

Tavola 19.3

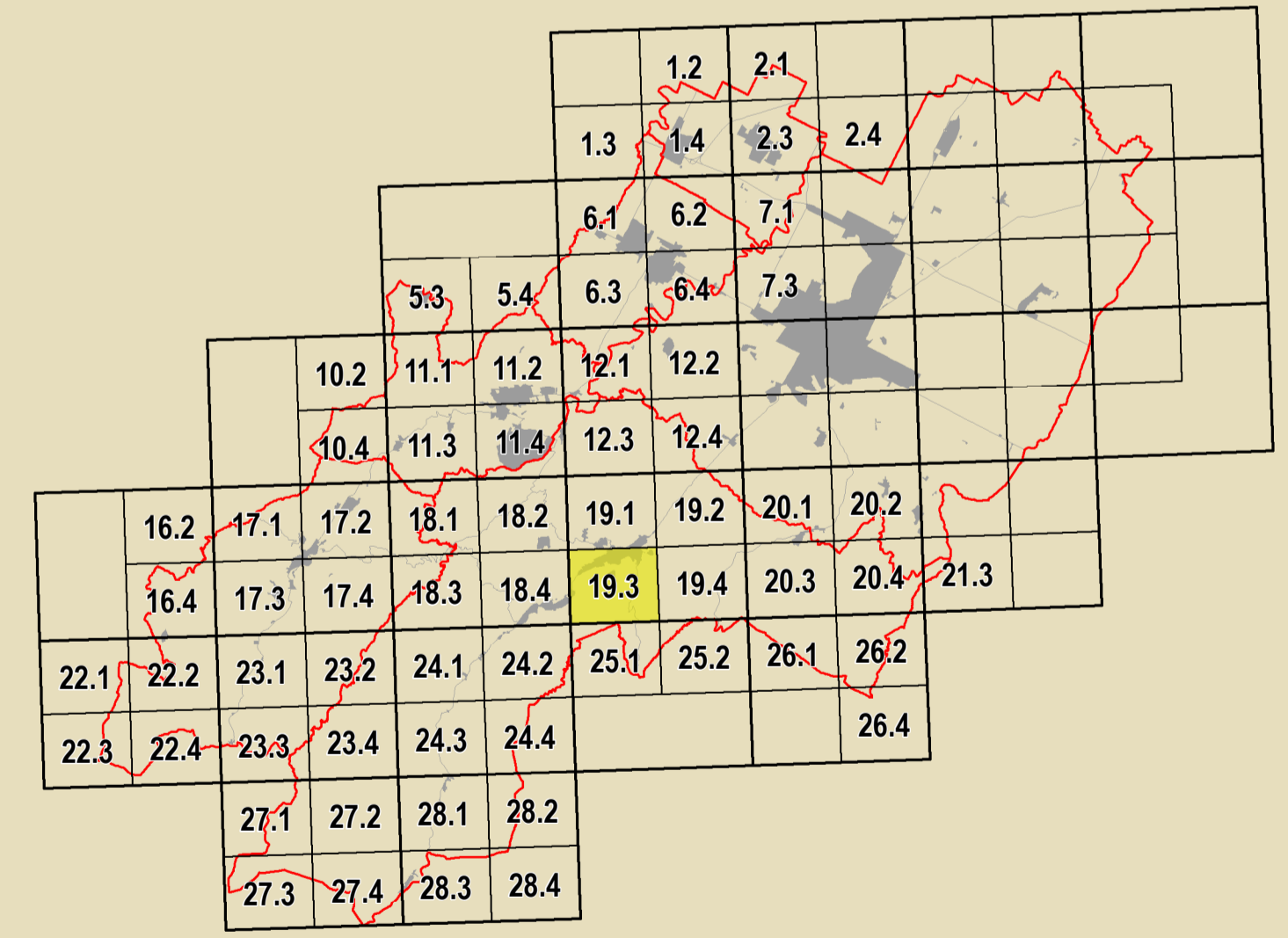

GRUPPO DI PROGETTAZIONE Daniele Babalini Federica Dini Daniela Negri Devis Sbaraglia CORISINDACATO TERRITORIALE Mauro Camanzi (Castel Bolognese) Alfo Gentili (Riolo Terme) Fratto Salatori (Casola Valserio) Cristina Santandrea (Solarolo) Luana Vecchi (Brisighella)	CONTRIBUTI Eduardo Daniela Bernabei Stefano Fabiani Daniela Mengoni Alessandro Poggiali Raffaella Stella Gabriele Tampieri Assessori Tiziana Pincastelli Assenti partiti Luca Angelini Deanna Belli SISTEMA INTERCOMUNALE TERRITORIALE Assenti comunali Maurizio Marani Antonio Impizzatori Assenti partiti Daniele Babalini Cinzia Neri	Assenti agrari e forestali Luca Calani Alvaro Pedrazzi Valentina Andreani Università di Bologna Dipartimento di Architettura Simona Tordoli (Prestazione scientifica) Elena Corticelli Stefania Pisci Università europea di scienze della vita Università degli Studi di Calabria Caterina Carozzi (Prestazione scientifica) Salvatore Gufrida (Prestazione scientifica) Chiara Circo Margherita Gufla Luciano A. Scuderi Assenti partiti Alessandro Poggiali	Commissione locale per l'Urbanismo Gruppo di lavoro URP Antonio Millo Tiziana Rigola Samuel Sangorgi Assenti erogatori PMS Massimo Donati Studio Zeta - Faenza Archivio territoriale Soprintendenza Archeologica Regione Emilia-Romagna Chiara Quarenari Presenza di infrastrutture intercomunali Studio Gioianni - Gobbi Massimo Bastiani Ennio Nanni Vera Venerucci
--	--	--	---

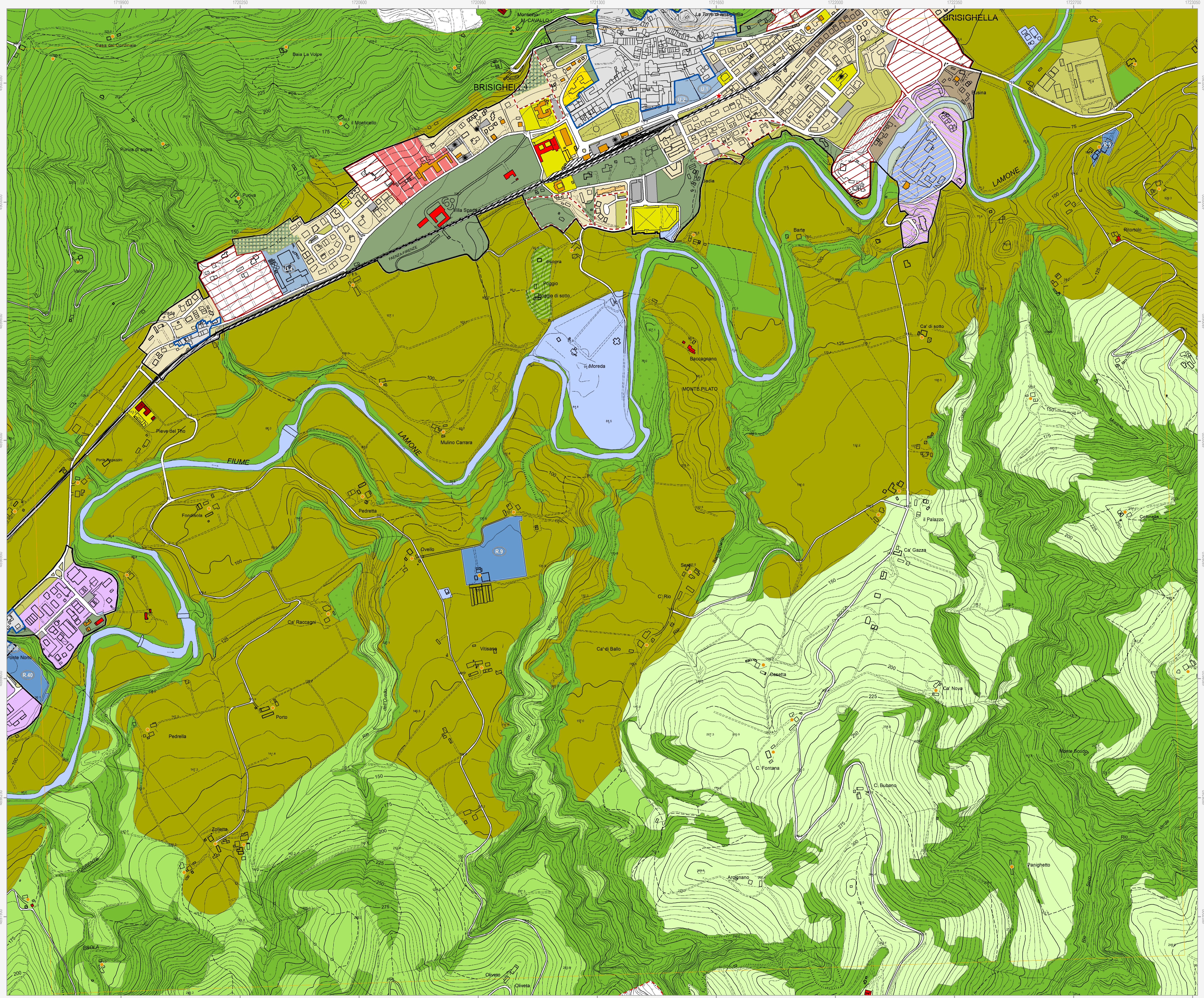

Confine comunale
Perimetro del centro urbano (art. 2.3)

Tessuti storici
Centro storico (art. 5)
Edifici e manufatti di valore esterni al centro storico
Edifici di valore storico-architettonico di tipo monumentale (art. 6)
Edifici di valore culturale-testimoniale (art. 6)
Complessi di valore culturale-testimoniale (art. 6)
Edifici di valore storico-architettonico (art. 6)
Edifici significativi dell'architettura moderna (art. 6)

Centro urbano
Ambito residenziale misto consolidato Tessuti ordinari (art. 7)
Ambito produttivo specializzato (art. 6)
Ambito turistico-ricettivo (art. 9 bis) Sottorambito turistico-ricettivo termale
Aree urbane a disciplina specifica
Aree urbane sottoposte a Scheda progetto (art. 11.2)
Aree urbane di conservazione del verde privato (art. 11.5)
Aree oggetto di strumenti attuativi (art. 11.3)
Aree prevalentemente commerciali (art. 11.6)

Territorio rurale
Ambiti ad alta vocazione produttiva agricola di pianura (art. 13)
Aree di valore naturale e ambientale (art. 14)
Ambiti agricoli di rilievo paesaggistico di collina (art. 15)
Aree rurali a disciplina specifica
Agglomerati residenziali in ambito extraurbano (art. 17.2)
Aree produttive agricole consolidate (art. 17.3) (S) Attività produttive di servizio all'attività agricola (V) Viveri
Aree rurali di conservazione del verde privato (art. 17.5)
Ambiti agricoli di valorizzazione paesaggistica di collina (art. 13)
Ambiti agricoli di particolare interesse paesaggistico (art. 15)
Ambiti agricoli periurbani (art. 16)
Nuclei storici in ambito extraurbano (art. 17.2)
Aree rurali sottoposte a Scheda progetto (art. 17.4)
Attività estrattive (art. 17.6)

Dotazioni territoriali
Infrastrutture per l'urbanizzazione degli insediamenti
Zone per la viabilità (art. 18.2)
Aree per attrezzature tecniche, tecnologiche e altri servizi (art. 18.4)
Zone ferroviarie (art. 18.3)
Aree per il verde e lo sport (art. 19.3)
Aree per attrezzature di interesse comune (art. 19.3)
Attrezzature e spazi collettivi di livello comunale
Aree per l'istruzione (art. 19.3)
Aree per parcheggi pubblici e di uso pubblico (art. 19.3)
Aree per attrezzature sanitarie e ospedaliere (art. 19.4)
Attrezzature e spazi collettivi di livello sovracomunale
Aree per l'istruzione superiore all'obbligo (art. 19.4)
Aree per parchi pubblici urbani e territoriali (art. 19.4)
Aree per attività culturali e per lo spettacolo (art. 19.4)
Aree private destinate ad attrezzature e spazi collettivi
Aree private destinate ad integrare il sistema delle dotazioni pubbliche (art. 19.1)
Dotazioni ecologiche e ambientali
Zone di mitigazione e riequilibrio ambientale (art. 20.2)
Bacini di laminazione e casse di espansione (art. 20.4)
Reti ecologiche territoriali di connessione (art. 20.3)
Aree verdi connesse alle infrastrutture per la mobilità (art. 20.5)

Obiettivi di qualità
Aree per connessioni viarie e collegamenti di rilievo ecologico-ambientale (art. 26.5)

Attuazione e procedure
Distributori di carburante (art. 32.3)
Ambiti sottoposti a POC (art. 32.5)