

Regolamento Urbanistico ed Edilizio (RUE)

Comuni di Brisighella, Casola Valsenio, Castel Bolognese, Riolo Terme e Solorolo

RUE 2016

L.R. 24 marzo 2000, n. 20 e s.m.i. - "Disciplina generale sulla tutela e l'uso del territorio"

(P.3)_Tavola 18.3

RUE

PROGETTO

Scala 1:5000

Adottato con atto di Consiglio dell'Unione della Romagna Faentina n. 61 del 21.12.2016
Approvato con atto di Consiglio dell'Unione della Romagna Faentina n. del

SINDACO DI FAENZA Giovanni Malpezzi	ASSESSORE ALLA PROGRAMMAZIONE TERRITORIALE Daniela Meluzzi	SINDACO DI CASTEL BOLOGNESE Daniela Meluzzi
SINDACO DI BRISIGHELLA Davide Misaroli	PROGETTO Ernio Nonni	SINDACO DI RIOLO TERME Alfonso Nicolodi
SINDACO DI CASOLA VALSENI Nicola Ieppi	UNIONE DELLA ROMAGNA FAENTINA	SINDACO DI SOLAROLO Fabio Anconelli

Tavola 18.3

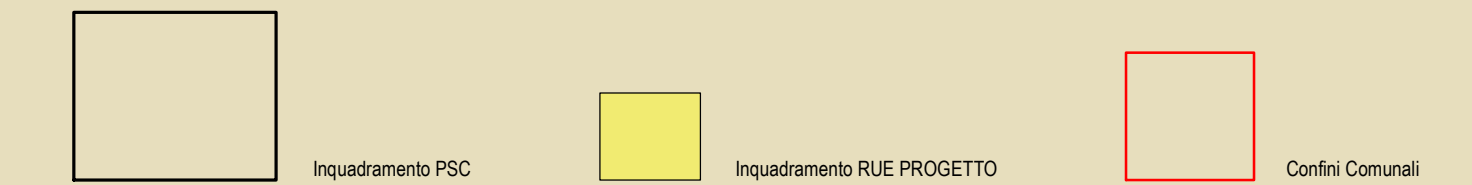
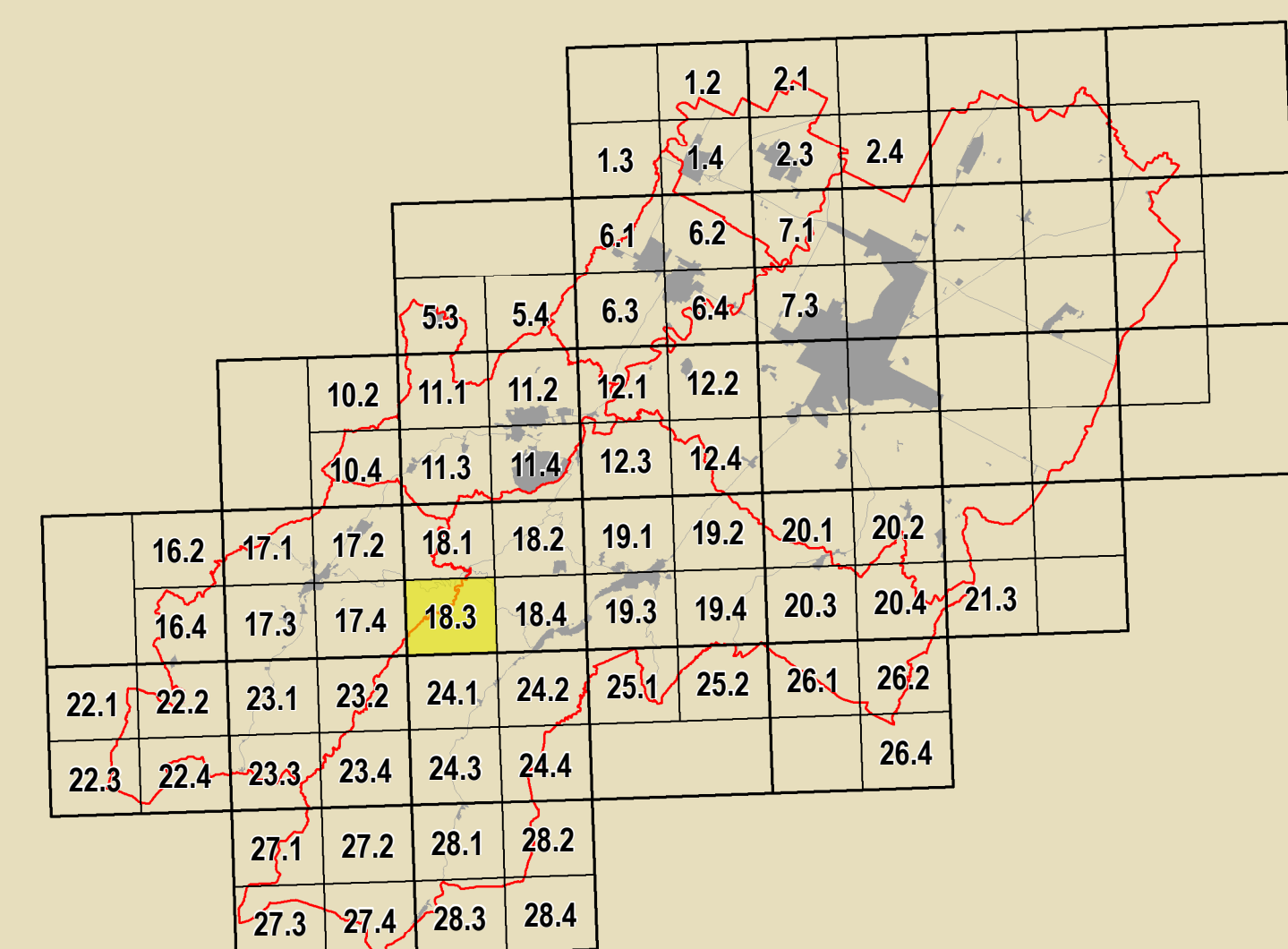

GRUPPO DI PROGETTAZIONE Daniela Batolini Federico Dini Daniela Negri Davide Sbaraglia Mauro Camenz (Castel Bolognese) Alfo Gentili (Riolo Terme) Fratto Salatori (Casola Valsenio) Cristina Santandrea (Solarolo) Luca Vecchi (Brisighella)	CONTRIBUTI Elettorali Daniela Bernabei Stefano Fabiani Daniela Mangani Alessandro Poggiali Raffaella Stella Gabriele Tampari Sponsor Tiziana Pincastelli	Aspetti agronomici e forestali Luca Calzani Alvaro Pedrazzi Valterio Anzani Università di Bologna Dipartimento di Architettura Simona Tordini (Pianura/aree scoscese) Elena Corticelli Stefania Prodi Università europea di centri storici Università degli Studi di Calabria Caterina Carozzi (Pianura/aree scoscese) Salvatore Gufrida (Pianura/aree scoscese) Chiara Circo Margherita Gufla Luciano A. Scuderi Aspetti paesistici Alessandro Poggiali	Coordinatore Linea per il Territorio Gruppo di lavoro URF Antonio Millo Tiziana Rigola Samuel Sangorgi Aspetti energetici - PMS Massimo Donati Studio Seta - Faenza Architettura territoriale Soprintendenza Archeologica Regione Emilia-Romagna Chiara Guarnieri Pianura di pianura/aree scoscese Studio Scoscese - Giulio Massimo Bastiani Ennio Martino Vera Venerucci
---	--	--	--

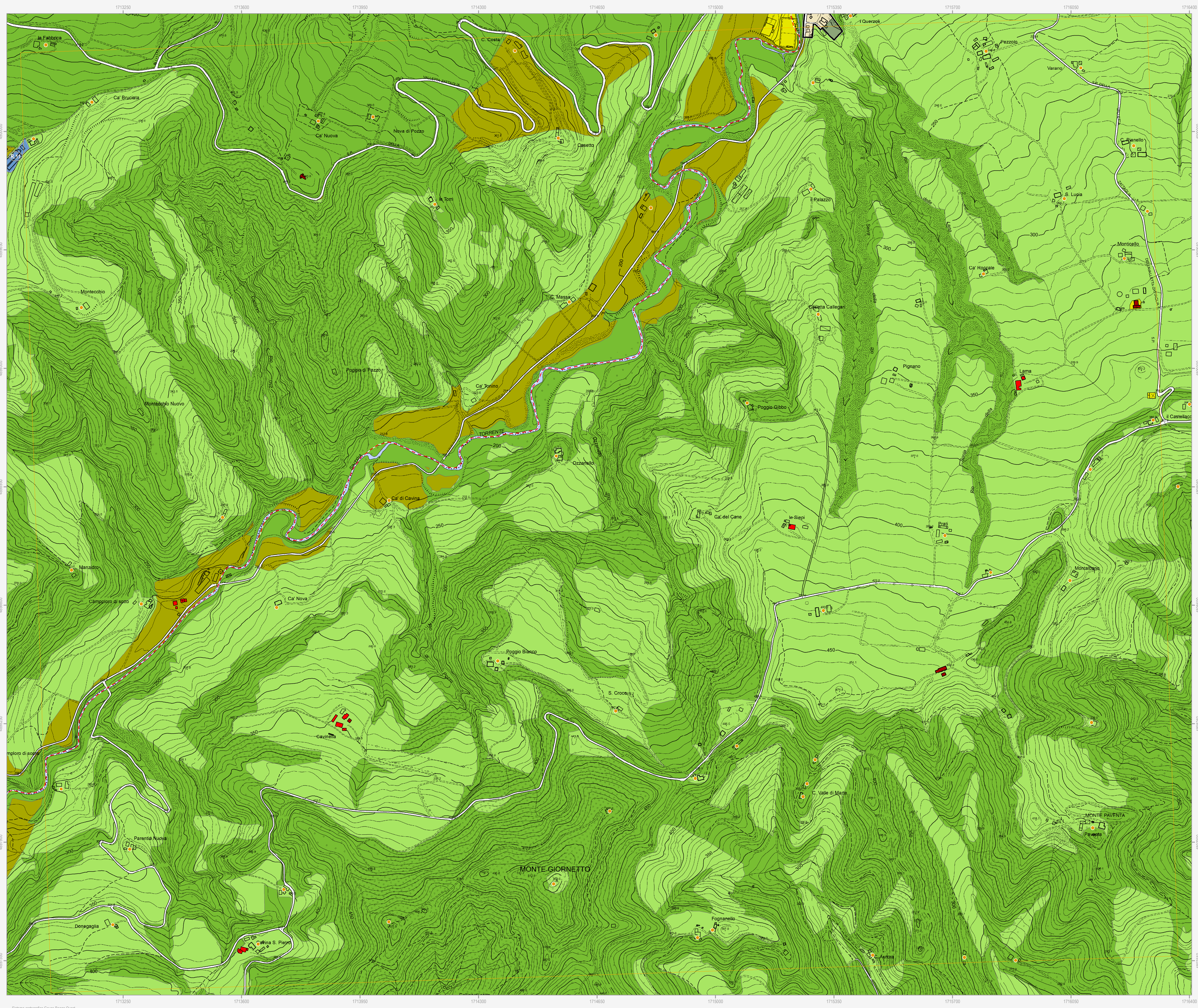

Confini comunali
Perimetro del centro urbano (art. 2.3)

Tessuti storici
Centro storico (art. 5)
Edifici e manufatti di valore esterni al centro storico
Edifici di valore storico-architettonico di tipo monumentale (art. 6)
Edifici di valore culturale-testimoniale (art. 6)
Complessi di valore culturale-testimoniale (art. 6)

Centro urbano
Ambito residenziale misto consolidato Tessuti ordinari (art. 7)
Ambito produttivo specializzato (art. 8)
Ambito turistico-ricettivo (art. 9 bis)
Sottambiente turistico-ricettivo termale
Aree urbane a disciplina specifica
Aree urbane sottoposte a Scheda progetto (art. 11.2)
Aree urbane di conservazione del verde privato (art. 11.5)

Territorio rurale
Ambiti ad alta vocazione produttiva agricola di pianura (art. 13)
Aree di valore naturale e ambientale (art. 14)
Ambiti agricoli di rilievo paesaggistico di collina (art. 15)
Aree rurali a disciplina specifica
Agglomerati residenziali in ambito extraurbano (art. 17.2)
Aree produttive agricole consolidate (art. 17.3)
Attività produttive di servizio all'attività agricola (V) vivai
Aree rurali di conservazione del verde privato (art. 17.5)

Dotazioni territoriali
Zone per la viabilità (art. 18.2)
Aree per attrezzature tecniche, tecnologiche e altri servizi (art. 18.4)
Aree per attrezzature e spazi collettivi di livello comunale
Aree per il ricreazione (art. 19.3)
Aree per parcheggi pubblici e di uso pubblico (art. 19.3)
Aree per attrezzature e spazi collettivi di livello sovracomunale
Aree per il ricreazione superiore all'obbligo (art. 19.4)
Aree per attrezzature sanitarie e ospedaliere (art. 19.4)
Aree private destinate ad attrezzature e spazi collettivi
Aree private destinate ad integrare il sistema delle dotazioni pubbliche (art. 19.1)
Dotazioni ecologiche e ambientali
Zone di mitigazione e riequilibrio ambientale (art. 20.2)
Bacini di laminazione e casse di espansione (art. 20.4)

Obiettivi di qualità
Aree per connessioni viarie e collegamenti di rilievo ecologico-ambientale (art. 26.5)

Attuazione e procedure
Distributori di carburante (art. 32.3)
Ambiti sottoposti a POC (art. 32.5)

Altri simboli:
Corsi d'acqua
Aree oggetto di strumenti attuativi (art. 11.3)
Aree prevalentemente commerciali (art. 11.6)
Nuclei storici in ambito extraurbano (art. 17.2)
Aree rurali sottoposte a Scheda progetto (art. 17.4)
Attività estrattive (art. 17.6)
Zone ferroviarie (art. 18.3)
Aree per il verde e lo sport (art. 19.3)
Aree per attrezzature di interesse comune (art. 19.3)
Aree per parchi pubblici urbani e territoriali (art. 19.4)
Aree per attività culturali e per lo spettacolo (art. 19.4)
Reti ecologiche territoriali di connessione (art. 20.3)
Aree verdi connesse alle infrastrutture per la mobilità (art. 20.5)