

Regolamento Urbanistico ed Edilizio (RUE)

Comuni di BrsigHELLA, Casola Valseno, Castel Bolognese, Riolo Terme e Solarolo

RUE 2016

L.R. 24 marzo 2000, n. 20 e s.m.i. - "Disciplina generale sulla tutela e l'uso del territorio"

(P.3)_Tavola 18.2

RUE

PROGETTO

Scala 1:5000

Adottato con atto di Consiglio dell'Unione della Romagna Faentina n. 61 del 21.12.2016
Approvato con atto di Consiglio dell'Unione della Romagna Faentina n. del

SINDACO DI FAENZA Giovanni Malpezzi	ASSESSORE ALLA PROGRAMMAZIONE TERRITORIALE Daniele Meluzzi	SINDACO DI CASTEL BOLOGNESE Daniele Meluzzi
SINDACO DI BRISIGHELLA Davide Misaroli	PROGETTO Ennio Nonni	SINDACO DI RIOLO TERME Alfonso Nicolardi
SINDACO DI CASOLA VALSENO Nicola Ieppi	UNIONE DELLA ROMAGNA FAENTINA	SINDACO DI SOLAROLO Fabio Anconelli

Tavola 18.2

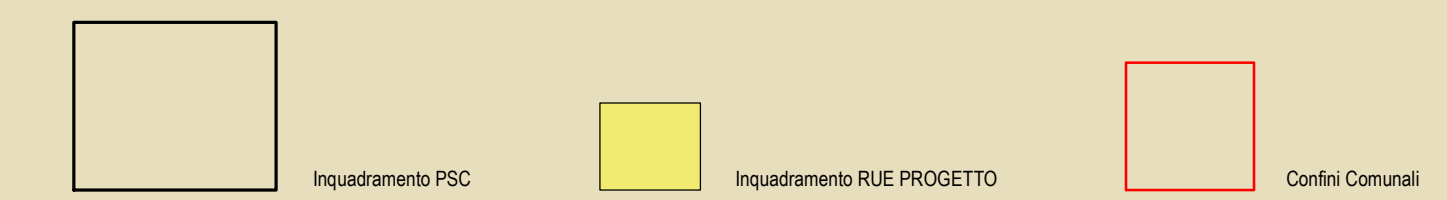
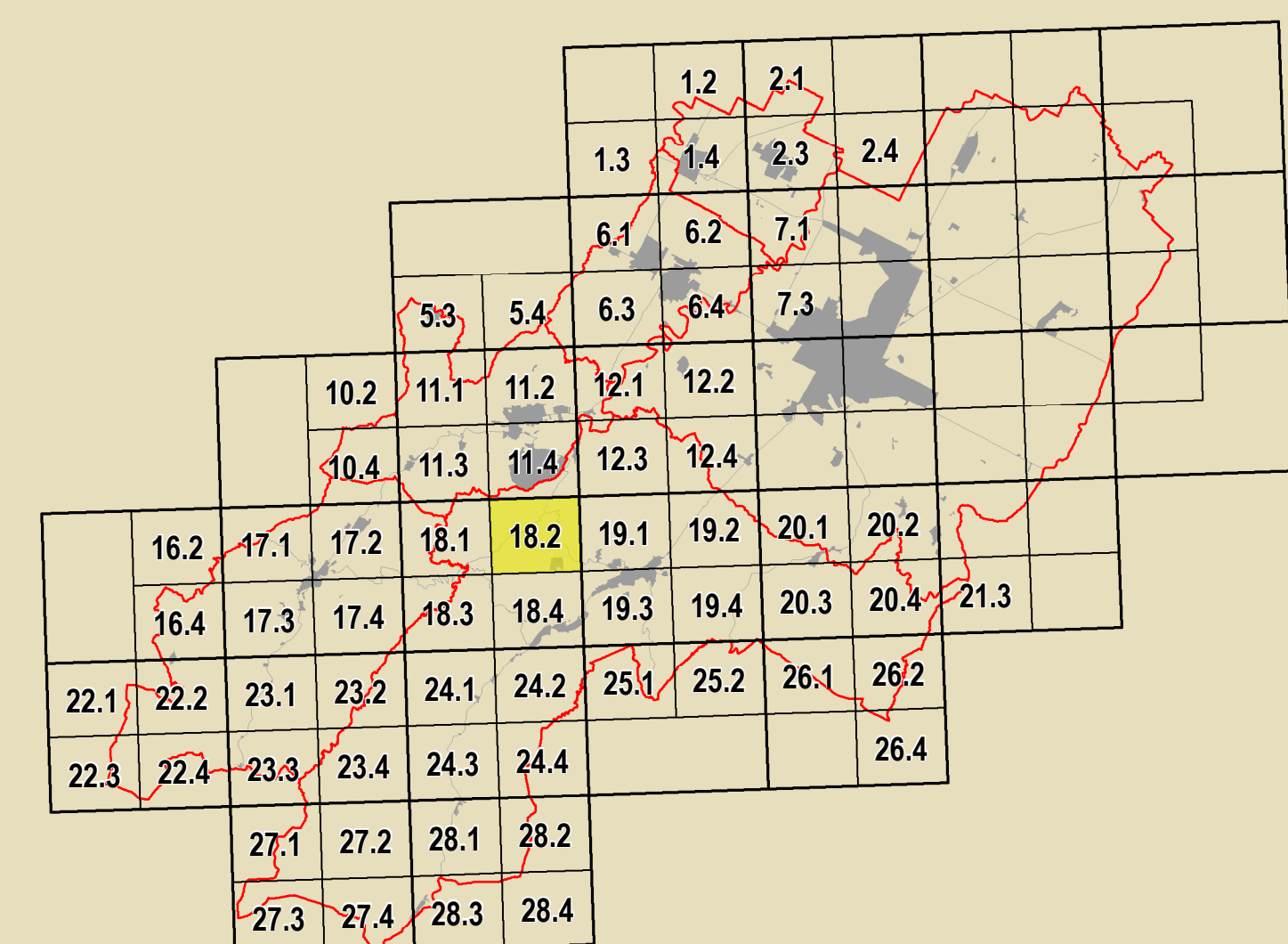

GRUPPO DI PROGETTAZIONE Daniele Batolini Federica Dini Daniela Negri Devis Sbaraglia COMPTERAMMENTO TECNICO INTERCOMUNALE Mauro Camanzi (Castel Bolognese) Alfo Gentili (Riolo Terme) Fratello Salvatore Casola Valseno) Cristina Santandrea (Solarolo) Luana Vecchi (Brisighella)	CONTRIBUTI Eduardo Daniela Bernabei Stefano Fabozzi Daniele Margari Alessandro Poggiali Raffaella Stella Gabriele Tampari Saverio Tiziana Pincaselli	Aspetti agronomici e forestali Luca Calzani Alvaro Pedrazzoli Valterio Anselmi Università di Bologna Dipartimento di Architettura Simona Tordoli (Pianura verde sceriffo) Elena Corticelli Stefania Prodi	Condizioni Linee per l'Impiego Gruppo di lavoro URF Antonio Millico Tiziana Rigola Samuel Sangorgi
AMBITI NOMINATIVI Luca Angelini Luca Marchetti	Aspetti storici Deanna Bellini	Valutabilità economica dei centri storici Università degli Studi di Calabria Caterina Carozzi (Pianura verde sceriffo) Salvatore Gufrida (Pianura verde sceriffo) Chiara Circo	Attività turistica Soprintendenza Archeologica Regione Emilia-Romagna Chiara Guarnieri
SISTEMA INFORMATICO TERRITORIALE Mauro Benaristi Antonello Impelizzari	Aspetti paesistici Maurizio Marani	Università di Bologna Università degli Studi di Calabria Caterina Carozzi (Pianura verde sceriffo) Salvatore Gufrida (Pianura verde sceriffo) Chiara Circo	Presenza di patrimonio storico-artistico Studio Scavroni - Giulio Massimo Bastiani Ennio Nonni Vera Venerucci
PRODOTTORE Daniele Batolini Cristina Neri	Aspetti urbanistici Antonio Impelizzari Simone Torroni	Aspetti paesistici Alessandro Poggiali	

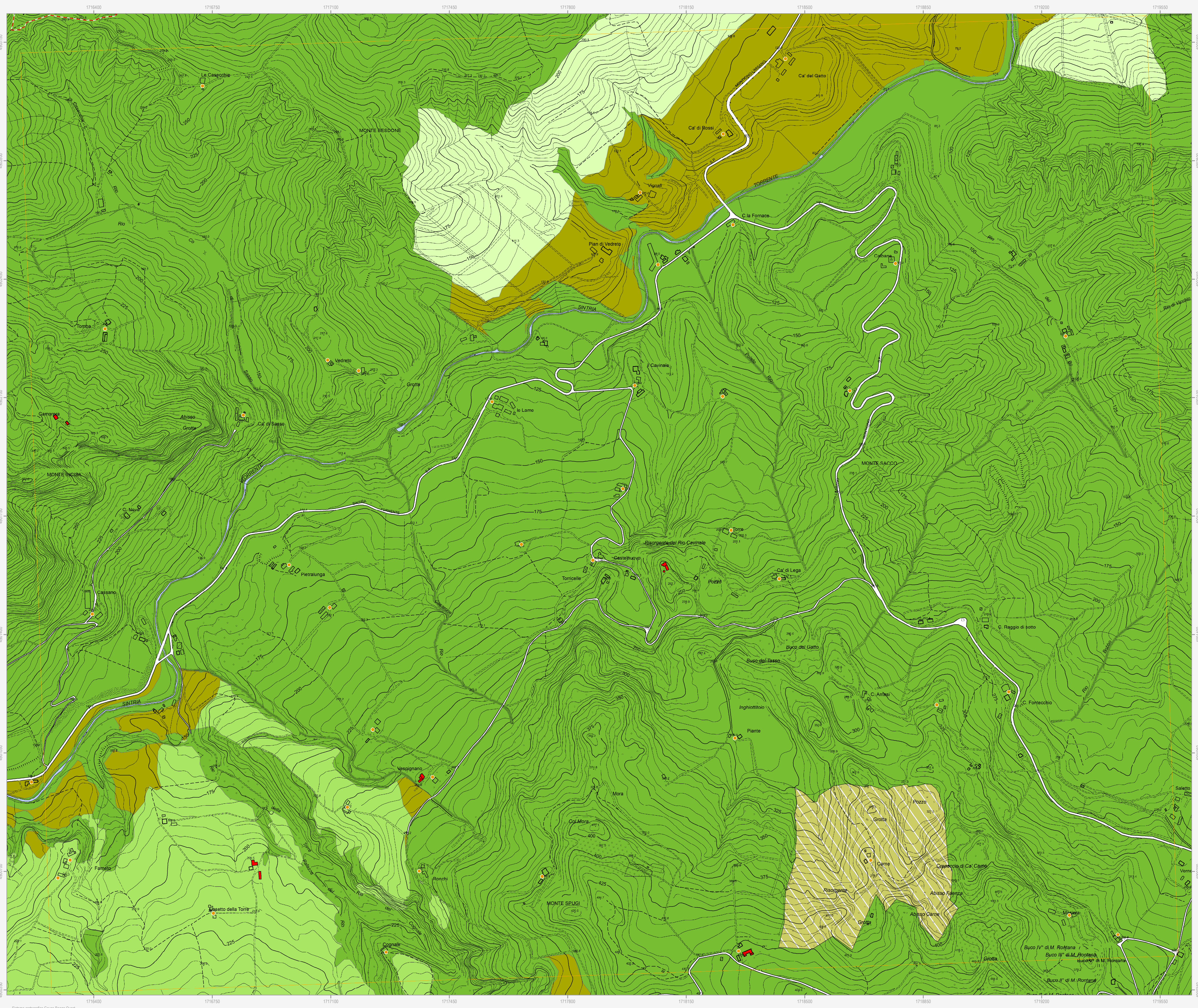

Confine comunale (red dashed line)
Perimetro del centro urbano (art. 2.3) (black outline)

Tessuti storici
Centro storico (art. 5) (blue outline)
Edifici e manufatti di valore esterni al centro storico
Edifici di valore storico-architettonico di tipo monumentale (art. 6) (red diamond)
Edifici di valore culturale-testimoniale (art. 6) (orange diamond)
Complessi di valore culturale-testimoniale (art. 6) (orange circle)

Centro urbano
Ambito residenziale misto consolidato Tessuti ordinari (art. 7) (light brown)
Ambito produttivo specializzato (art. 8) (dark brown)
Ambito turistico-ricettivo (art. 9 bis) Sottambito turistico-ricettivo termale (blue hatched)
Aree urbane a disciplina specifica
Aree urbane sottoposte a Scheda progetto (art. 11.2) (blue circle with 'U')
Aree urbane di conservazione del verde privato (art. 11.5) (green circle with 'V')
Ambito residenziale misto Tessuti spontanei (art. 7) (light brown)
Ambito produttivo misto (art. 9) (purple)
Ambito turistico-ricettivo (art. 9 bis) Sottambito prevalentemente turistico-ricettivo (purple hatched)
Aree prevalentemente commerciali (art. 11.6) (red circle with 'C')

Territorio rurale
Ambiti ad alta vocazione produttiva agricola di pianura (art. 13) (yellow)
Aree di valore naturale e ambientale (art. 14) (green)
Ambiti agricoli di rilievo paesaggistico di collina (art. 15) (light green)
Aree rurali a disciplina specifica
Agglomerati residenziali in ambito extraurbano (art. 17.2) (yellow dashed)
Aree produttive agricole consolidate (art. 17.3) (orange)
Aree rurali di conservazione del verde privato (art. 17.5) (green hatched)
Ambiti agricoli di valorizzazione paesaggistica di collina (art. 13) (light green)
Ambiti agricoli di particolare interesse paesaggistico (art. 15) (yellow-green)
Ambiti agricoli perurbani (art. 16) (dark green)
Nuclei storici in ambito extraurbano (art. 17.2) (blue dashed)
Aree rurali sottoposte a Scheda progetto (art. 17.4) (blue circle with 'R')
Attività estrattive (art. 17.6) (green dashed)

Dotazioni territoriali
Zone per la viabilità (art. 18.2) (grey line)
Aree per attrezzature tecniche, tecnologiche e altri servizi (art. 18.4) (blue)
Aree per attrezzature e spazi collettivi di livello comunale
Aree per il ricreazione (art. 19.3) (yellow)
Aree per parcheggi pubblici e di uso pubblico (art. 19.3) (grey)
Aree per attrezzature e spazi collettivi di livello sovracomunale
Aree per il ricreazione superiore all'obbligo (art. 19.4) (yellow hatched)
Aree per attrezzature sanitarie e ospedaliere (art. 19.4) (red hatched)
Aree private destinate ad attrezzature e spazi collettivi
Aree private destinate ad integrare il sistema delle dotazioni pubbliche (art. 19.1) (grey star)
Dotazioni ecologiche e ambientali
Zone di mitigazione e riequilibrio ambientale (art. 20.2) (yellow dotted)
Bacini di laminazione e casse di espansione (art. 20.4) (blue dotted)
Zone ferroviarie (art. 18.3) (grey hatched)
Aree per il verde e lo sport (art. 19.3) (yellow-green)
Aree per attrezzature di interesse comune (art. 19.3) (yellow)
Aree per parchi pubblici urbani e territoriali (art. 19.4) (yellow hatched)
Aree per attività culturali e per lo spettacolo (art. 19.4) (yellow hatched)

Obiettivi di qualità
Aree per connessioni viarie e collegamenti di rilievo ecologico-ambientale (art. 26.5) (red circle with 'Q')

Attuazione e procedure
Distributori di carburante (art. 32.3) (red star)
Ambiti sottoposti a POC (art. 32.5) (red hatched)

Corsi d'acqua (blue line)