

(P.3)\_Tavola 17.2

RUE

PROGETTO

Scala 1:5000

Adottato con atto di Consiglio dell'Unione della Romagna Faentina n. 61 del 21.12.2016  
Approvato con atto di Consiglio dell'Unione della Romagna Faentina n. 48 del 06.12.2017

**Varianti al RUE**

- n. 1 Adottata con atto di Consiglio dell'Unione della Romagna Faentina n. 24 del 27.03.2019  
Approvata con atto di Consiglio dell'Unione della Romagna Faentina n. del
- n. N Approvata con atto di Consiglio dell'Unione della Romagna Faentina n. del  
(Procedimento Autorizzatorio Unico Regionale)
- n. N Approvata con atto di Consiglio dell'Unione della Romagna Faentina n. del  
(Procedimento Unico art. 53 L.R. 24/2017)

SINDACO DI FAENZA Giovanni Mabezzi	ASSESSORE ALLA PROGRAMMAZIONE TERRITORIALE Daniele Meluzzi	SINDACO DI CASTEL BOLOGNESE Daniele Meluzzi
SINDACO DI BRISIGHELLA Davide Masarati	PROGETTO Ennio Nanni	SINDACO DI RILO TERME Alfonso Nicolardi
SINDACO DI CASOLA VALSENSIO Nicola Isoppi	UNIONE ALTA ROMAGNA FAENTINA	SINDACO DI SOLAROLO Fabio Anconelli

**Tavola 17.2**

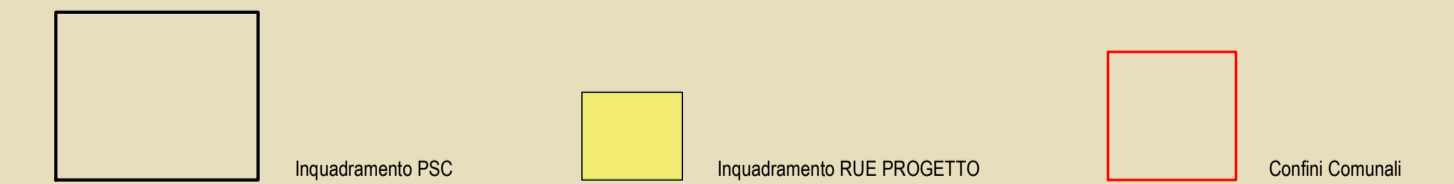
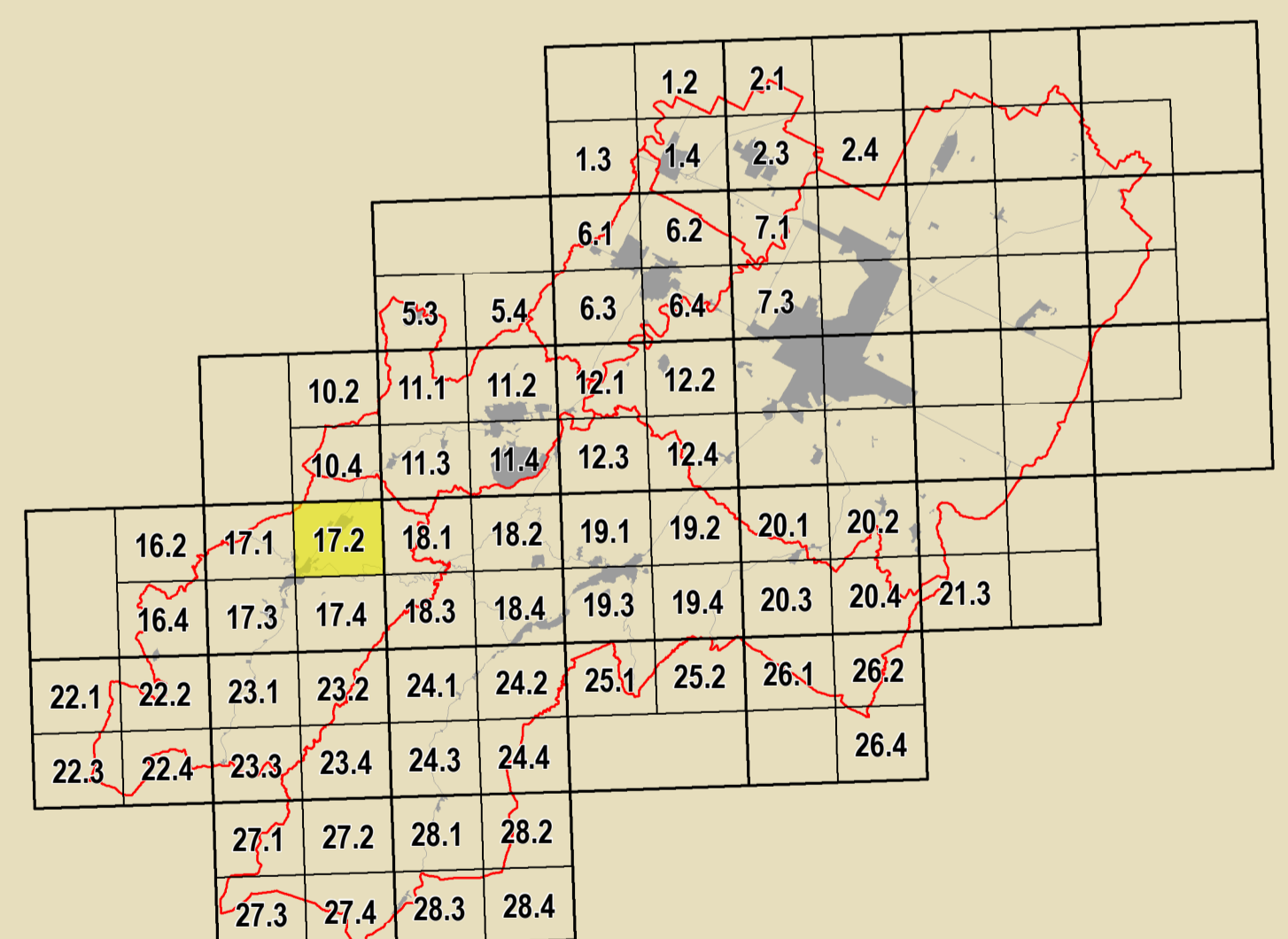

<b>GRUPPO DI PROGETTAZIONE</b> Daniele Babalini Federica Dini Daniela Negrini Devis Sbaraglia	<b>CONTRIBUTI</b> Eduardo Daniela Bernabè Stefano Fabiani Daniela Mengoni Alessandro Poggiali Raffaella Stella Gabriele Tampieri	Aspetti agronomici e forestali Lucia Calabi Alviero Pedersoli Valentina Antonelli Università di Bologna Dipartimento di Architettura Simona Tordella (Prestazione scientifica) Elena Corticelli Stefania Prodi	Coordinatore unico per il Territorio Gruppo di lavoro URF Antonio Milioto Tiziana Rigina Samuel Sangorgi
<b>COORDINAMENTO TERRITORIALE</b> Mauro Camanzi (Castel Bolognese) Alfo Gentili (Riolo Terme) Fratto Salatori (Casola Valsenio) Cristina Santandrea (Solorio) Luana Vecchi (Brisighella)	Aspetti urbanistici Tiziana Pincicelli	Aspetti energetici: P.A.E.S. Massimo Donati Studio Seta - Faenza	Aspetti turistici Scoprendo la Storia Regione Emilia-Romagna Chiara Guarnieri
<b>ASSETTI NATURALI</b> Luca Angelini Luca Marchetti	Aspetti storici Domenico Bellini	Università degli Studi di Calabria Caterina Carozzi (Prestazione scientifica) Salvatore Gufrida (Prestazione scientifica) Chiara Circo	Presenza di patrimonio culturale Studio Scavolini - Gobbi Massimo Bastiani Ennio Martino Vera Venanzio
<b>SISTEMA INFORMATICO TERRITORIALE</b> Mauro Benacetti Antonello Impizzatori	Aspetti generali Antonio Impizzatori Simone Torroni	Università di Bologna Dipartimento di Architettura Simona Tordella (Prestazione scientifica) Elena Corticelli Stefania Prodi	
<b>PROGETTAMENTO</b> Daniele Babalini Cinzia Neri		Università di Bologna Dipartimento di Architettura Simona Tordella (Prestazione scientifica) Elena Corticelli Stefania Prodi	

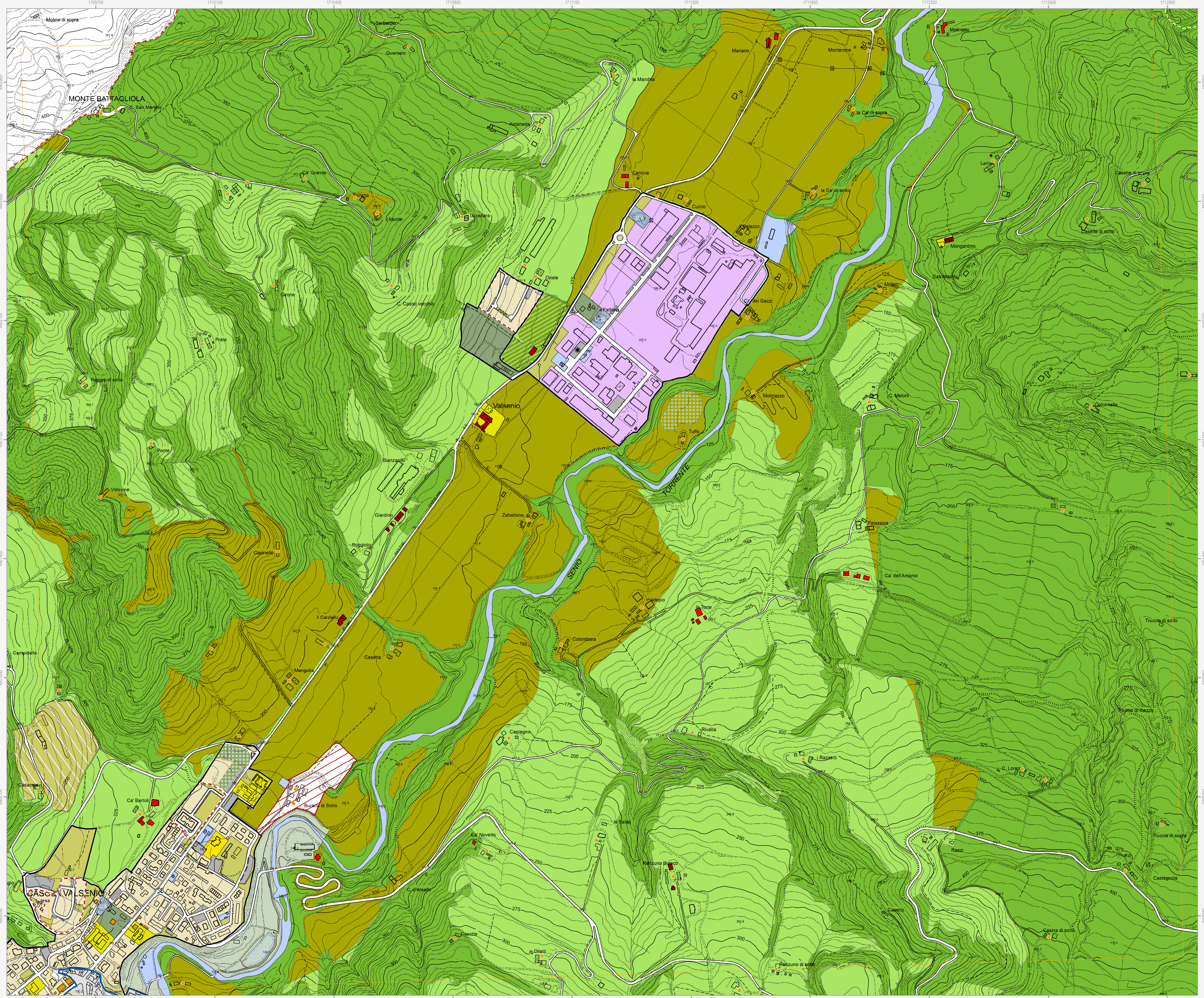

**Confine comunale** (red dashed line)  
**Perimetro del centro urbano (art. 2.3)** (black solid line)

**Tessuti storici**  
Centro storico (art. 5) (blue solid line)  
Edifici e manufatti di valore estetico al centro storico (red solid line)  
Edifici di valore storico-architettonico di tipo monumentale (art. 6) (red solid line)  
Edifici di valore culturale-testimoniale (art. 6) (orange solid line)  
Complessi di valore culturale-testimoniale (art. 6) (orange solid line)

**Centro urbano**  
Ambito residenziale misto consolidato Tessuti ordinari (art. 7) (light green)  
Ambito produttivo specializzato (art. 6) (dark green)  
Ambito turistico-ricettivo (art. 9 bis) Sottobambito turistico-ricettivo termale (light blue)  
Aree urbane a disciplina specifica (blue solid line)  
Aree urbane sottoposte a Scheda progetto (art. 11.2) (blue solid line)  
Aree urbane di conservazione del verde privato (art. 11.5) (green solid line)

**Territorio rurale**  
Ambiti ad alta vocazione produttiva agricola di pianura (art. 13) (yellow)  
Aree di valore naturale e ambientale (art. 14) (green)  
Ambiti agricoli di rilievo paesaggistico di collina (art. 15) (light green)  
Aree rurali a disciplina specifica (yellow dashed line)  
Agglomerati residenziali in ambito extraurbano (art. 17.2) (yellow dashed line)  
Aree produttive agricole consolidate (art. 17.3) (S) Attività produttive di servizio all'attività agricola (V) vivai (orange)  
Aree rurali di conservazione del verde privato (art. 17.5) (green dashed line)

**Dotazioni territoriali**  
Zone per la viabilità (art. 18.2) (grey)  
Aree per attrezzature tecniche, tecnologiche e altri servizi (art. 18.4) (blue)  
Aree per attrezzature e spazi collettivi di livello comunale (yellow)  
Aree per attrezzature e spazi collettivi di livello sovracomunale (yellow with diagonal lines)  
Aree private destinate ad attrezzature e spazi collettivi (grey with diagonal lines)  
Aree private destinate ad integrare il sistema delle dotazioni pubbliche (art. 19.1) (grey with diagonal lines)  
Dotazioni ecologiche e ambientali (green with diagonal lines)  
Bacini di laminazione e casse di espansione (art. 20.4) (blue with diagonal lines)

**Obiettivi di qualità**  
Aree per connessioni viarie e collegamenti di rilievo ecologico-ambientale (art. 26.5) (red solid line)

**Attuazione e procedure**  
Distributori di carburante (art. 32.3) (red star)  
Ambiti sottoposti a POC (art. 32.5) (red dashed line)

**Altri simboli:**  
Corsi d'acqua (blue line)  
Edifici di valore storico-architettonico (art. 6) (red solid line)  
Edifici significativi dell'architettura moderna (art. 6) (orange solid line)  
Ambito residenziale misto Tessuti spontanei (art. 7) (light green)  
Ambito produttivo misto (art. 9) (dark green)  
Ambito turistico-ricettivo (art. 9 bis) Sottobambito prevalentemente turistico-ricettivo (light blue)  
Aree oggetto di strumenti attuativi (art. 11.3) (red dashed line)  
Aree prevalentemente commerciali (art. 11.6) (red solid line)  
Nuclei storici in ambito extraurbano (art. 17.2) (blue dashed line)  
Aree rurali sottoposte a Scheda progetto (art. 17.4) (blue solid line)  
Attività estrattive (art. 17.6) (green dashed line)  
Zone ferroviarie (art. 18.3) (grey with diagonal lines)  
Aree per il verde e lo sport (art. 19.3) (yellow)  
Aree per attrezzature di interesse comune (art. 19.3) (yellow)  
Aree per parchi pubblici e di uso pubblico (art. 19.3) (grey)  
Aree per attrezzature sanitarie e ospedaliere (art. 19.4) (red with diagonal lines)  
Aree per parchi urbani e territoriali (art. 19.4) (yellow with diagonal lines)  
Aree per attività culturali e per lo spettacolo (art. 19.4) (yellow with diagonal lines)  
Reti ecologiche territoriali di connessione (art. 20.3) (green with diagonal lines)  
Aree verdi connesse alle infrastrutture per la mobilità (art. 20.5) (green with diagonal lines)