Regolamento Urbanistico ed Edilizio (RUE)

Comuni di Brisighella, Casola Valsenio, Castel Bolognese, Riolo Terme e Solarolo

RUE 2016

L.R. 24 marzo 2000, n. 20 e s.m.i. - *"Disciplina generale sulla tutela e l'uso del territorio"*

(P.3)_Tavola 17.1

RUE

PROGETTO

Scala 1:5000

Adottato con atto di Consiglio dell'Unione della Romagna Faentina n. 61 del 21.12.2016
Approvato con atto di Consiglio dell'Unione della Romagna Faentina n. 48 del 06.12.2017

Varianti al RUE Intercomunale

- **n. 1** Adottata con atto di Consiglio dell'Unione della Romagna Faentina n. 24 del 27.03.2019
  Approvata con atto di Consiglio dell'Unione della Romagna Faentina n. 7 del 16.03.2021
- **n. 2** Approvata con atto di Consiglio dell'Unione della Romagna Faentina n. 18 del 19.06.2020
- **n. 3** Approvata con atto di Giunta della Regione Emilia-Romagna n. 631 del 08.06.2020
- **n. 4** Approvata con decreto direttoriale del MIT n. 10922 del 01.07.2020
- **n. 5** Approvata con atto di Consiglio dell'Unione della Romagna Faentina n. 47 del 13.11.2020

SINDACO DI FAENZA
Giovanni Malpezzi

ASSESSORE ALLA PROGRAMMAZIONE TERRITORIALE
Daniele Meluzzi

SINDACO DI CASTEL BOLOGNESE
Daniele Meluzzi

SINDACO DI BRISIGHELLA
Davide Missiroli

PROGETTO
Ennio Nonni

SINDACO DI RIOLO TERME
Alfonso Nicolardi

SINDACO DI CASOLA VALSENIO
Nicola Iseppi

UNIONE della ROMAGNA FAENTINA

SINDACO DI SOLAROLO
Fabio Anconelli

Tavola 17.1

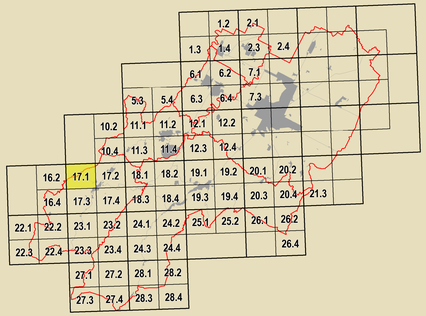

Inquadramento PSC

Inquadramento RUE PROGETTO

Confini Comunali

GRUPPO DI PROGETTAZIONE
Daniele Babalini
Federica Drei
Daniela Negrini
Devis Stanzaglia

COORDINAMENTO TECNICO INTERCOMUNALE
Mauro Camarci (Castel Bolognese)
Alfio Gentilini (Riolo Terme)
Faustro Salvatori (Casola Valsenio)
Cristina Santandrea (Solarolo)
Laura Vecchi (Brisighella)

ASPETTI NORMATIVI
Lucio Angelini
Lucia Marchetti

SISTEMA INFORMATIVO TERRITORIALE
Mauro Benericetti
Antonello Impellizzeri

PROCEDIMENTO
Daniele Babalini
Cinzia Neri

CONTRIBUTI
Elaborazioni
Daniele Bernabei
Stefano Fattore
Daniele Mongardi
Alessandro Poggiali
Raffaela Stella
Gabriele Tampieri

Segreteria
Tiziana Piancastelli

Aspetti giuridici
Deanna Bellini

Aspetti commerciali
Maurizio Marani

Aspetti civistici
Antonello Impellizzeri
Simonetta Tonioni

Aspetti agronomici e forestali
Luca Catani
Alvaro Pederzoli

Valutazione Ambientale
Università di Bologna
Dipartimento di Architettura
Simona Tondelli (Responsabile scientifico)
Elisa Conticelli
Stefania Proli

Vulnerabilità sismica dei centri storici
Università degli Studi di Catania
Caterina Carocci (Responsabile scientifico)
Salvatore Giuffrida (Responsabile scientifico)
Chiara Circo
Margherita Giuffrè
Luciano A. Scuderi

Aspetti geologici
Alessandro Poggiali

Condizione Limite per l'Emergenza
Gruppo di lavoro URF
Antonio Milozzi
Tiziano Righini
Samuel Sangiorgi

Aspetti energetici - PAES
Massimo Donati
Studio Seta - Faenza

Archeologia territoriale
Soprintendenza Archeologica
Regione Emilia-Romagna
Chiara Guarnieri

Processo di partecipazione istituzionale
Studio Ecoazioni - Gubbio
Massimo Bastiani
Endro Martino
Vinia Venerucci

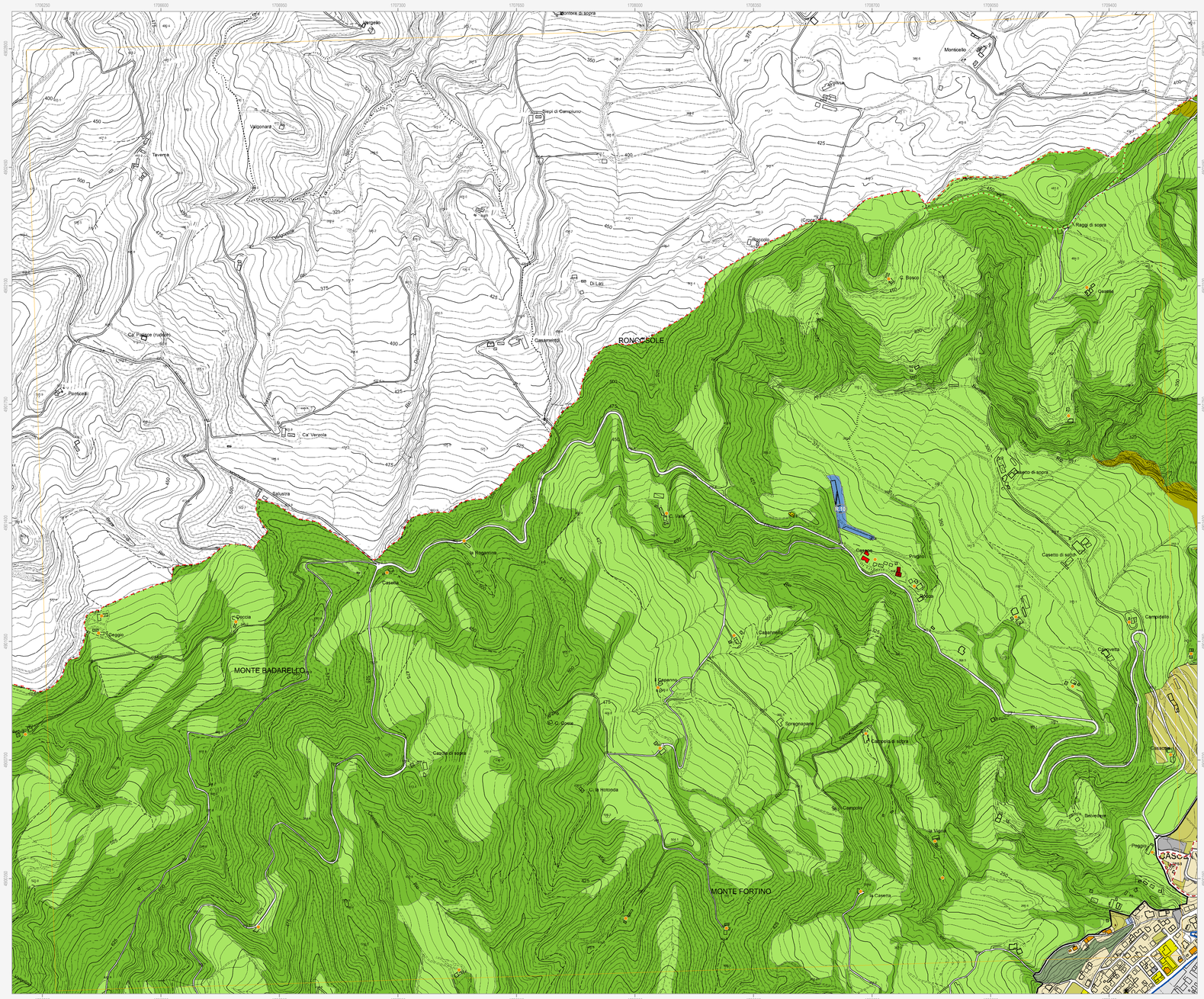
Mongardo
Montecello
Valponara
Taverna
Ca' Verzola
Pontecalli
Galeata
RONCOFOLLE
Casamorelli
Di Lari
Rocca
Raggi di sopra
Casetta
Casetta di sopra
Casetto di sopra
Casetto di sopra
Rodanzone
Casetta
Ceggio
C. Coccia
MONTE BADARELLO
Casamorelli
Casetta
Spingnapane
Casetta di sopra
Casetta di sopra
Casetta di sopra
Casetta
Casetta
Casetta