

Regolamento Urbanistico ed Edilizio (RUE)

Comuni di Brisighella, Casola Valseno, Castel Bolognese, Riolo Terme e Solarolo

RUE 2016

L.R. 24 marzo 2000, n. 20 e s.m.i. - "Disciplina generale sulla tutela e l'uso del territorio"

(P.3) Tavola 12.4

RUE

PROGETTO

Scala 1:5000

Adottato con atto di Consiglio dell'Unione della Romagna Faentina n. 61 del 21.12.2016
Approvato con atto di Consiglio dell'Unione della Romagna Faentina n. del

SINDACO DI FAENZA Giovanni Malpezzi	ASSESSORE ALLA PROGRAMMAZIONE TERRITORIALE Daniele Meluzzi	SINDACO DI CASTEL BOLOGNESE Daniele Meluzzi
SINDACO DI BRISIGHELLA Davide Misarol	PROGETTO Ennio Nanni	SINDACO DI RIOLO TERME Alfonso Nicolodi
SINDACO DI CASOLA VALSENO Nicola Ieppi	UNIONE DELLA ROMAGNA FAENTINA	SINDACO DI SOLAROLO Fabio Anconelli

Tavola 12.4

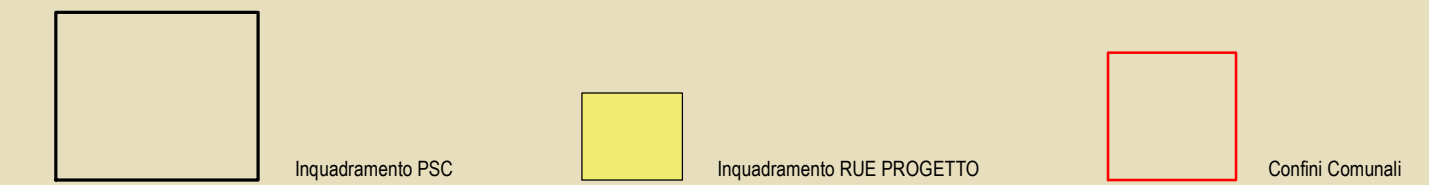
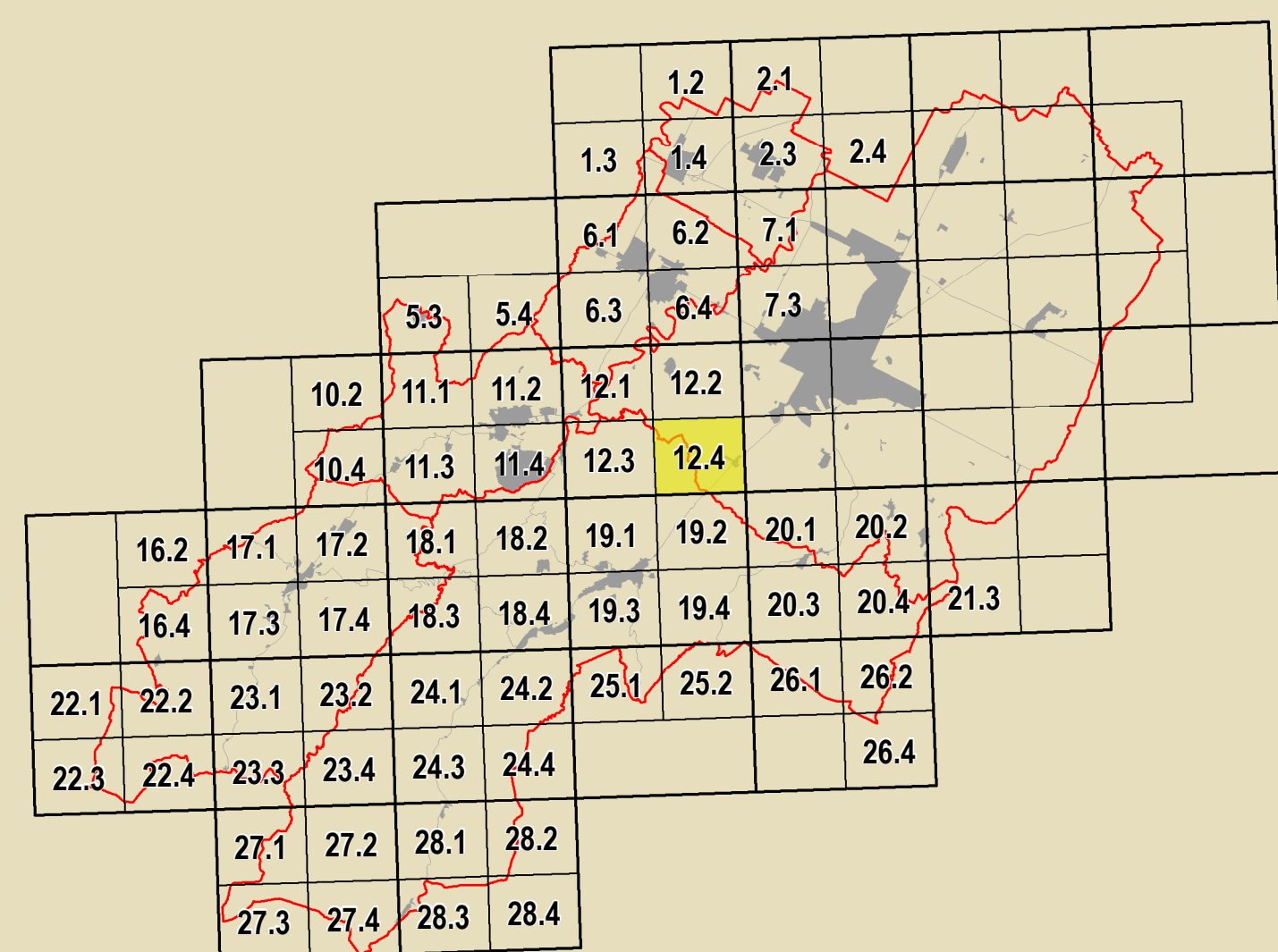

GRUPPO DI PROGETTAZIONE Daniele Babalini Federica Dini Daniela Negri Devis Sbaraglia COMPTERAMMENTO TECNICO ATTECNICALE Muro Camarò (Castel Bolognese) Alfo Gentili (Riolo Terme) Fratto Salatori (Casola Valseno) Cristina Santandrea (Solarolo) Luana Vecchi (Brisighella)	CONTRIBUTI Ente promotore Daniele Benabelli Stefano Fabone Daniele Magagnoli Alessandro Poggiali Raffaella Stella Gabriele Tampari Assessori Tiziana Pincaselli	Aspetti agronomici e forestali Luca Calzani Alvino Pedrazzoli Valutazione Ambientale Università di Bologna Dipartimento di Architettura Simona Torricelli (Pianura e servizi) Elena Corticelli Stefania Prodi Università tecnica di centri storici Università degli Studi di Calabria Caterina Carozzi (Pianura e servizi) Salvatore Gufrida (Pianura e servizi) Chiara Circo Assessori Margherita Gufrida Luciano A. Scuderi	Coordinatore Unico per l'Impiego Gruppo di lavoro URF Antonio Milillo Tiziana Rigola Samuel Sangorgi Aspetti energetici - PMS Massimo Donati Studio Zeta - Faenza Architettura territoriale Scrittoria Archeologica Regione Emilia-Romagna Chiara Guarnieri Pianura di pianura Studio Scavoni - Giulio Massimo Basalini Ennio Nanni Vera Venerucci
---	---	--	---

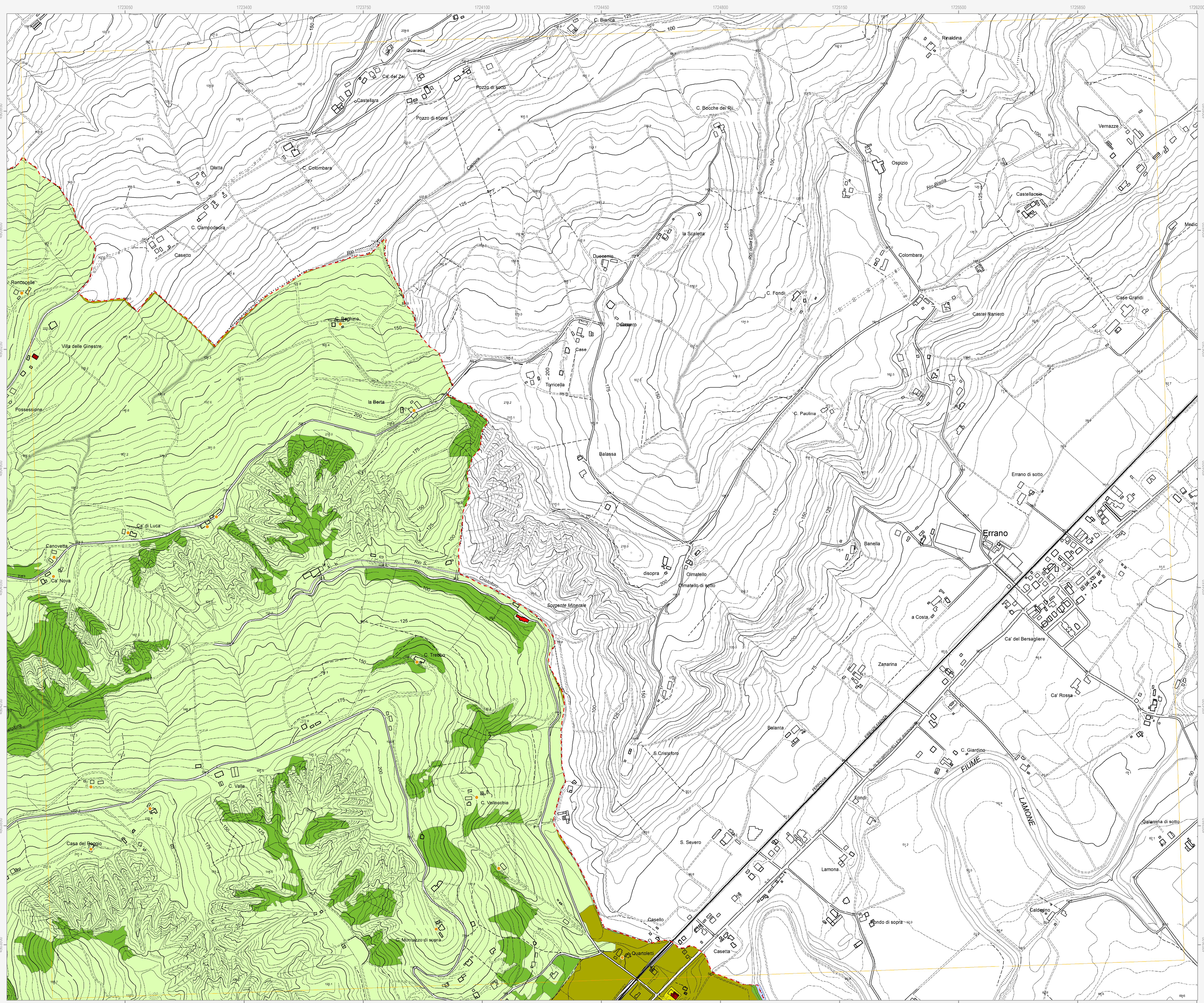

Confine comunale (red dashed line)
Perimetro del centro urbano (art. 2.3) (black outline)

Tessuti storici
Centro storico (art. 5) (blue outline)
Edifici e manufatti di valore esterni al centro storico
Edifici di valore storico-architettonico di tipo monumentale (art. 6) (red diamond)
Edifici di valore culturale-testimoniale (art. 6) (orange diamond)
Complessi di valore culturale-testimoniale (art. 6) (orange dot)

Centro urbano
Ambito residenziale misto consolidato Tessuti ordinari (art. 7) (yellow)
Ambito produttivo specializzato (art. 8) (dark red)
Ambito turistico-ricettivo (art. 9 bis) Sottambito turistico-ricettivo termale (blue diagonal lines)
Aree urbane a disciplina specifica
Aree urbane sottoposte a Scheda progetto (art. 11.2) (blue circle with 'U')
Aree urbane di conservazione del verde privato (art. 11.5) (green)
Aree oggetto di strumenti attuativi (art. 11.3) (red dashed outline)
Aree prevalentemente commerciali (art. 11.6) (red)

Territorio rurale
Ambiti ad alta vocazione produttiva agricola di pianura (art. 13) (yellow)
Aree di valore naturale e ambientale (art. 14) (green)
Ambiti agricoli di rilievo paesaggistico di collina (art. 15) (light green)
Aree rurali a disciplina specifica
Agglomerati residenziali in ambito extraurbano (art. 17.2) (yellow dashed outline)
Aree produttive agricole consolidate (art. 17.3) (orange)
Aree rurali di conservazione del verde privato (art. 17.5) (green diagonal lines)
Ambiti agricoli di valorizzazione paesaggistica di collina (art. 13) (light green)
Ambiti agricoli di particolare interesse paesaggistico (art. 15) (yellow-green)
Ambiti agricoli perurbani (art. 16) (dark green)
Nuclei storici in ambito extraurbano (art. 17.2) (blue dashed outline)
Aree rurali sottoposte a Scheda progetto (art. 17.4) (blue circle with 'R')
Attività estrattive (art. 17.6) (green dashed outline)

Dotazioni territoriali
Zone per la viabilità (art. 18.2) (grey)
Aree per attrezzature tecniche, tecnologiche e altri servizi (art. 18.4) (light blue)
Aree per attrezzature e spazi collettivi di livello comunale
Aree per l'istruzione (art. 19.3) (yellow)
Aree per parcheggi pubblici e di uso pubblico (art. 19.3) (grey)
Aree per attrezzature e spazi collettivi di livello sovracomunale
Aree per l'istruzione superiore all'obbligo (art. 19.4) (yellow diagonal lines)
Aree per attrezzature sanitarie e ospedaliere (art. 19.4) (red diagonal lines)
Aree private destinate ad attrezzature e spazi collettivi
Aree private destinate ad integrare il sistema delle dotazioni pubbliche (art. 19.1) (grey star)
Dotazioni ecologiche e ambientali
Zone di mitigazione e riequilibrio ambientale (art. 20.2) (yellow dots)
Bacini di laminazione e casse di espansione (art. 20.4) (blue dots)
Zone ferroviarie (art. 18.3) (grey diagonal lines)
Aree per il verde e lo sport (art. 19.3) (yellow-green)
Aree per attrezzature di interesse comune (art. 19.3) (yellow)
Aree per parchi pubblici urbani e territoriali (art. 19.4) (yellow diagonal lines)
Aree per attività culturali e per lo spettacolo (art. 19.4) (yellow diagonal lines)
Reti ecologiche territoriali di connessione (art. 20.3) (grey)
Aree verdi connesse alle infrastrutture per la mobilità (art. 20.5) (yellow-green)

Obiettivi di qualità
Aree per connessioni viarie e collegamenti di rilievo ecologico-ambientale (art. 26.5) (red dot)

Attuazione e procedure
Distributori di carburante (art. 32.3) (red star)
Ambiti sottoposti a POC (art. 32.5) (red diagonal lines)