

Regolamento Urbanistico ed Edilizio (RUE)

Comuni di Brisighella, Casola Valseno, Castel Bolognese, Riolo Terme e Solarolo

RUE 2016

L.R. 24 marzo 2000, n. 20 e s.m.i. - "Disciplina generale sulla tutela e l'uso del territorio"

(P.3)_Tavola 11.1

■ RUE

PROGETTO

Scala 1:5000

Adottato con atto di Consiglio dell'Unione della Romagna Faentina n. 61 del 21.12.2016
Approvato con atto di Consiglio dell'Unione della Romagna Faentina n. del

SINDACO DI FAENZA Giovanni Malpezzi	ASSESSORE ALLA PROGRAMMAZIONE TERRITORIALE Daniele Meluzzi	SINDACO DI CASTEL BOLOGNESE Daniele Meluzzi
SINDACO DI BRISIGHELLA Davide Misaroli	PROGETTO Ernio Nonni	SINDACO DI RILO TERME Alfonsio Nicolodi
SINDACO DI CASOLA VALSENSO Nicola Ieppi	UNIONE DELLA ROMAGNA FAENTINA	SINDACO DI SOLAROLO Fabio Anconelli

Tavola 11.1

						1,2	2,1					
						1,3	1,4	2,3	2,4			
						6,1	6,2	7,1				
			5,3	5,4	6,3	6,4	7,3					
			10,2	11,1	11,2	12,1	12,2					
			10,4	11,3	11,4	12,3	12,4					
16,2	17,1	17,2	18,1	18,2	19,1	19,2	20,1	20,2				
16,4	17,3	17,4	18,3	18,4	19,3	19,4	20,3	20,4	21,3			
22,1	22,2	23,1	23,2	24,1	24,2	25,1	25,2	26,1	26,2			
22,3	22,4	23,3	23,4	24,3	24,4					26,4		
			27,1	27,2	28,1	28,2						
			27,3	27,4	28,3	28,4						

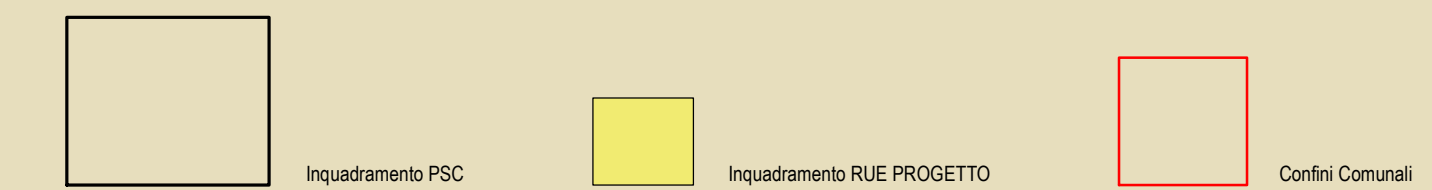

GRUPPO DI PROGETTAZIONE Daniela Balalini Federica Dini Daniela Negri Devis Sbaraglia	CONTRIBUTI Eugenio Daniela Bernabei Stefano Fabozzi Daniela Magagnoli Alessandro Poggiali Raffaella Stella Gabriele Tanponi Christina Santandrea (Solarolo) Lara Vecchi (Brisighella)	Aspetti generali e tecnici Luca Calzi Alvaro Pedrazzi Valterio Arnesano Università di Bologna Dipartimento di Architettura Simona Tordella (Pianificazione scenaria) Elisa Corticelli Stefania Prodi	Costazioni Linee per l'Interasse Gruppo di lavoro URF Antonio Milio Tiziana Rigna Samuel Sangorgi
CONSIGLIERI TERZADECI Mauro Camanzi (Castel Bolognese) Alfo Gentili (Riolo Terme) Fratello Salavero (Casola Valseno) Lara Vecchi (Brisighella)	Aspetti generali Tiziana Pincastelli	Vulnerabilità sismica e centri storici Università degli Studi di Calabria Caterina Carracci (Pianificazione scenaria) Salvatore Gufrida (Pianificazione scenaria) Chiara Circo	Aspetti energetici / PMS Massimo Donati Studio Zeta - Faenza
AMBITI LOCALITÀ Luca Angelini Luca Marchetti	Aspetti generali Daniela Bellini	Vulnerabilità sismica e centri storici Università degli Studi di Calabria Caterina Carracci (Pianificazione scenaria) Salvatore Gufrida (Pianificazione scenaria) Chiara Circo	Aspetti energetici / PMS Massimo Donati Studio Zeta - Faenza
SISTEMI INFORMATICI Mauro Benicatti Antonello Impizzati	Aspetti generali Maurizio Marini	Vulnerabilità sismica e centri storici Università degli Studi di Calabria Caterina Carracci (Pianificazione scenaria) Salvatore Gufrida (Pianificazione scenaria) Chiara Circo	Aspetti energetici / PMS Massimo Donati Studio Zeta - Faenza
PRODOTTORE Daniela Balalini Cristina Neri	Aspetti generali Antonio Impizzati Simona Toroni	Vulnerabilità sismica e centri storici Università degli Studi di Calabria Caterina Carracci (Pianificazione scenaria) Salvatore Gufrida (Pianificazione scenaria) Chiara Circo	Aspetti energetici / PMS Massimo Donati Studio Zeta - Faenza

Unione della Romagna Faentina - Settore Territorio - via Zanelli n. 4 48016 Faenza (Ra) tel. +39 0546691551 fax +39 0546691553 e-mail: pec@cert.romagnafaentina.it www.romagnafaentina.it

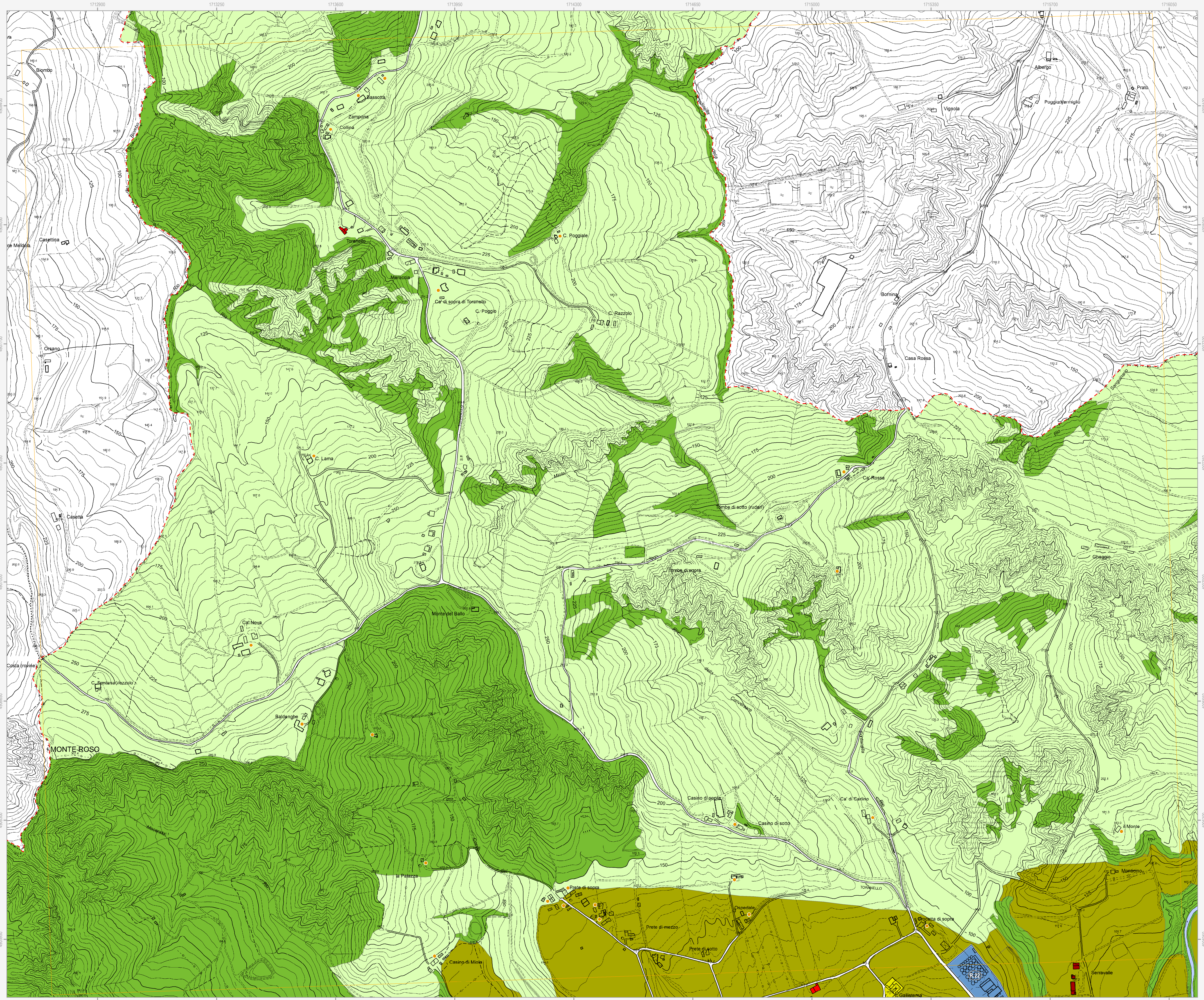

Legend:

- Confini comunale (Red dashed line)
- Perimetro del centro urbano (art. 2.3) (Black outline)
- Corsi d'acqua (Blue lines)
- Tessuti storici
 - Centro storico (art. 5) (Blue outline)
 - Edifici e manufatti di valore esterni al centro storico
 - Edifici di valore storico-architettonico di tipo monumentale (art. 6) (Red diamond)
 - Edifici di valore culturale-testimoniale (art. 6) (Yellow diamond)
 - Complessi di valore culturale-testimoniale (art. 6) (Yellow circle)
 - Edifici di valore storico-architettonico (art. 6) (Red diamond)
 - Edifici significativi dell'architettura moderna (art. 6) (Yellow diamond)
- Centro urbano
 - Ambito residenziale misto consolidato Tessuti ordinari (art. 7) (Yellow)
 - Ambito produttivo specializzato (art. 8) (Dark purple)
 - Ambito turistico-ricettivo (art. 9 bis) Sottobambito turistico-ricettivo termale (Blue hatched)
 - Ambito residenziale misto Tessuti spontanei (art. 7) (Brown)
 - Ambito produttivo misto (art. 9) (Purple)
 - Ambito turistico-ricettivo (art. 9 bis) Sottobambito prevalentemente turistico-ricettivo (Purple hatched)
 - Area urbane a disciplina specifica
 - Area urbane sottoposte a Scheda progetto (art. 11.2) (Blue circle)
 - Area urbane di conservazione del verde privato (art. 11.5) (Green)
 - Area oggetto di strumenti attuativi (art. 11.3) (Red dashed line)
 - Area prevalentemente commerciali (art. 11.6) (Red)
- Territorio rurale
 - Ambiti ad alta vocazione produttiva agricola di pianura (art. 13) (Yellow)
 - Area di valore naturale e ambientale (art. 14) (Green)
 - Ambiti agricoli di rilievo paesaggistico di collina (art. 15) (Light green)
 - Ambiti agricoli di valorizzazione paesaggistica di collina (art. 13) (Light green)
 - Ambiti agricoli di particolare interesse paesaggistico (art. 15) (Dark green)
 - Ambiti agricoli perurbani (art. 16) (Dark brown)
 - Area rurali a disciplina specifica
 - Agglomerati residenziali in ambito extraurbano (art. 17.2) (Yellow dashed)
 - Area produttive agricole consolidate (art. 17.3) (Red)
 - Area rurali di conservazione del verde privato (art. 17.5) (Green hatched)
 - Area rurali sottoposte a Scheda progetto (art. 17.2) (Blue dashed)
 - Area rurali sottoposte a Scheda progetto (art. 17.4) (Blue)
 - Attività estrattive (art. 17.6) (Yellow dashed)
- Dotazioni territoriali
 - Infrastrutture per l'urbanizzazione degli insediamenti
 - Zone per la viabilità (art. 18.2) (Grey)
 - Zone ferroviarie (art. 18.3) (Hatched)
 - Area per attrezzature tecniche, tecnologiche e altri servizi (art. 18.4) (Blue)
 - Attrezzature e spazi collettivi di livello comunale
 - Area per l'istruzione (art. 19.3) (Yellow)
 - Area per attrezzature tecniche, tecnologiche e altri servizi (art. 18.4) (Blue)
 - Area per il verde e lo sport (art. 19.3) (Green)
 - Area per attrezzature di interesse comune (art. 19.3) (Yellow)
 - Attrezzature e spazi collettivi di livello sovracommunale
 - Area per l'istruzione superiore all'obbligo (art. 19.4) (Yellow hatched)
 - Area per attrezzature sanitarie e ospedaliere (art. 19.4) (Pink hatched)
 - Area per parchi pubblici urbani e territoriali (art. 19.4) (Green hatched)
 - Area per attività culturali e per lo spettacolo (art. 19.4) (Yellow hatched)
 - Area private destinate ad attrezzature e spazi collettivi
 - Area private destinate ad integrare il sistema delle dotazioni pubbliche (art. 19.1) (Grey)
 - Dotazioni ecologiche e ambientali
 - Zone di mitigazione e riequilibrio ambientale (art. 20.2) (Dotted)
 - Bacini di laminazione e casse di espansione (art. 20.4) (Blue dotted)
 - Reti ecologiche territoriali di connessione (art. 20.3) (Light green)
 - Area verdi connesse alle infrastrutture per la mobilità (art. 20.5) (Light green)
- Obiettivi di qualità
 - Area per connessioni viarie e collegamenti di rilievo ecologico-ambientale (art. 26.5) (Red circle)
- Attuazione e procedure
 - Distributori di carburante (art. 32.3) (Red star)
 - Ambiti sottoposti a POC (art. 32.5) (Red hatched)

Tavola 11.1