

SINDACO DI FAENZA Giovanni Malpezzi	ASSESSORE ALLA PROGRAMMAZIONE TERRITORIALE Daniele Meluzzi	SINDACO DI CASTEL BOLOGNESE Daniele Meluzzi
SINDACO DI BRISIGHELLA Davide Misaroli	PROGETTO Ennio Nonni	SINDACO DI RIOLO TERME Alfonso Nicolardi
SINDACO DI CASOLA VALSENO Nicola Ieppli	UNIONE DELLA ROMAGNA FAENTINA	SINDACO DI SOLAROLO Fabio Anconelli

**Tavola 6.2**

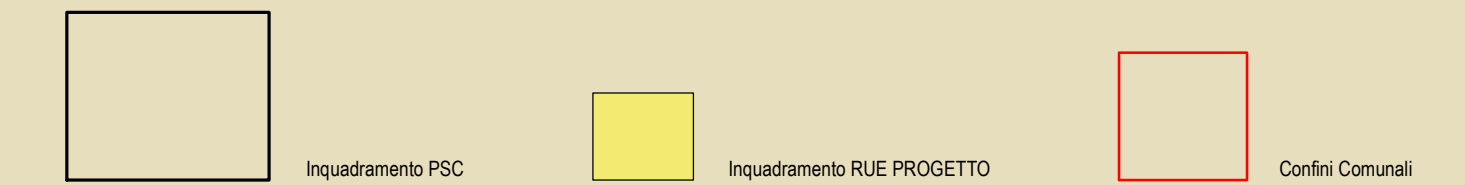

<b>GRUPPO DI PROGETTAZIONE</b> Daniele Babalini Federica Dini Daniela Negri Devis Sbaraglia Mauro Camarò (Castel Bolognese) Alfo Gentili (Riolo Terme) Prato Salvo (Casola Valseno) Cristina Santandrea (Solarolo) Luca Vecchi (Brisighella)	<b>CONTRIBUTI</b> Enrico Berardi Daniela Bernabei Stefano Fabozzi Alessandro Poggiali Raffaella Stella Gabriele Tampari Tiziana Pincastelli	<b>Aspetti agronomici e forestali</b> Luca Calzani Alvino Pedrazzi Valterio Anselmi Università di Bologna Dipartimento di Architettura Simona Tordoli (Pianura e sculture) Elena Corbelli Stefania Prodi Università tecnica dei centri storici Università degli Studi di Calabria Caterina Carozzi (Pianura e sculture) Salvatore Gufrida (Pianura e sculture) Chiara Circo Margherita Gufla Luciano A. Scuderi	<b>Coordinatore Linea per il Territorio</b> Gruppo di lavoro URF Antonio Millo Tiziana Rigola Samuel Sangorgi <b>Aspetti energetici - PMS</b> Massimo Donati Studio Seta - Faenza <b>Architettura territoriale</b> Scopriendoci Archeologica Regione Emilia-Romagna Chiara Guarnieri <b>Presenza di infrastrutture</b> Stadio Casarini - Guido Massimo Basiani Ennio Martini Vera Venerucci
---	--	--	---

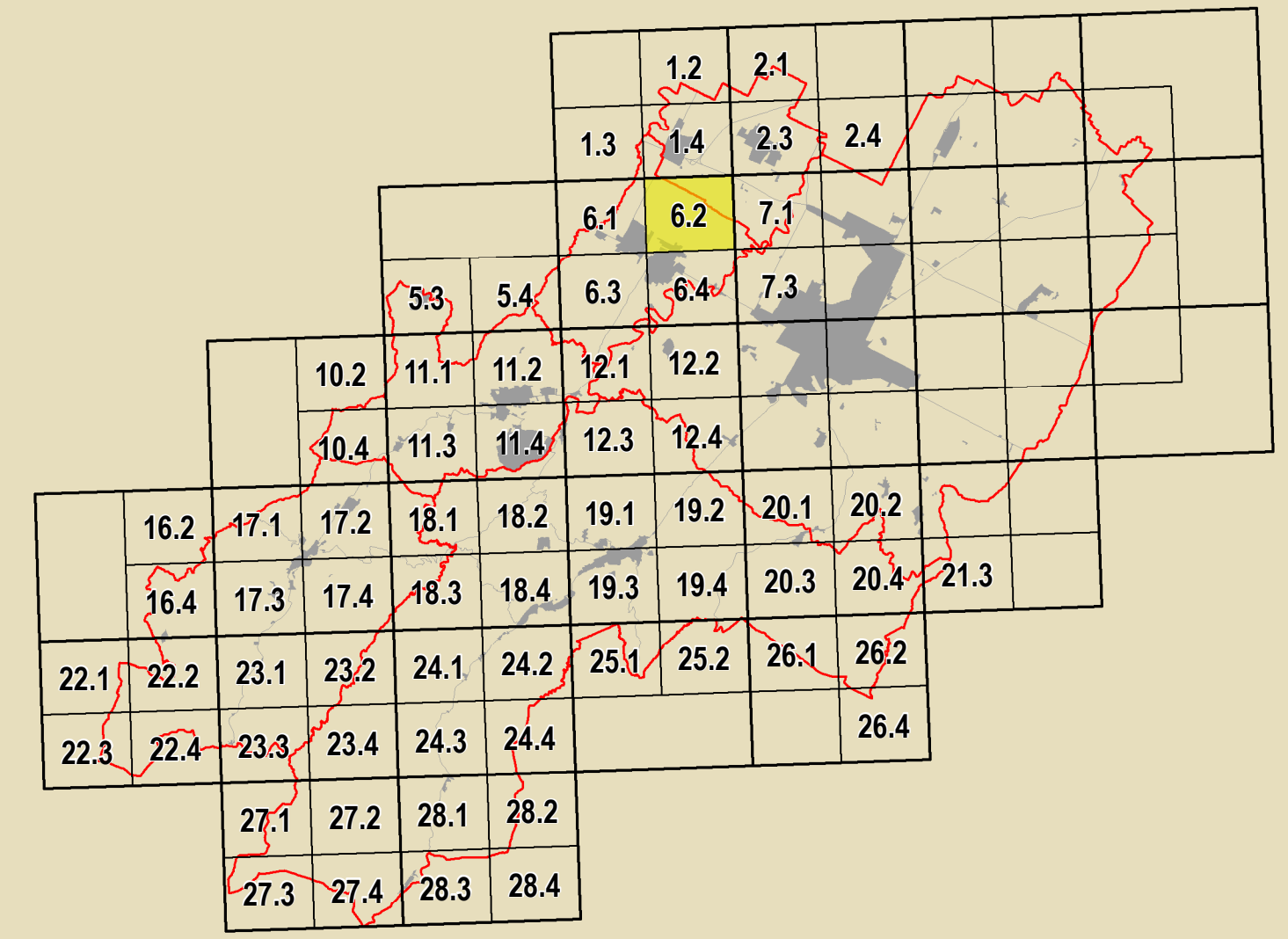
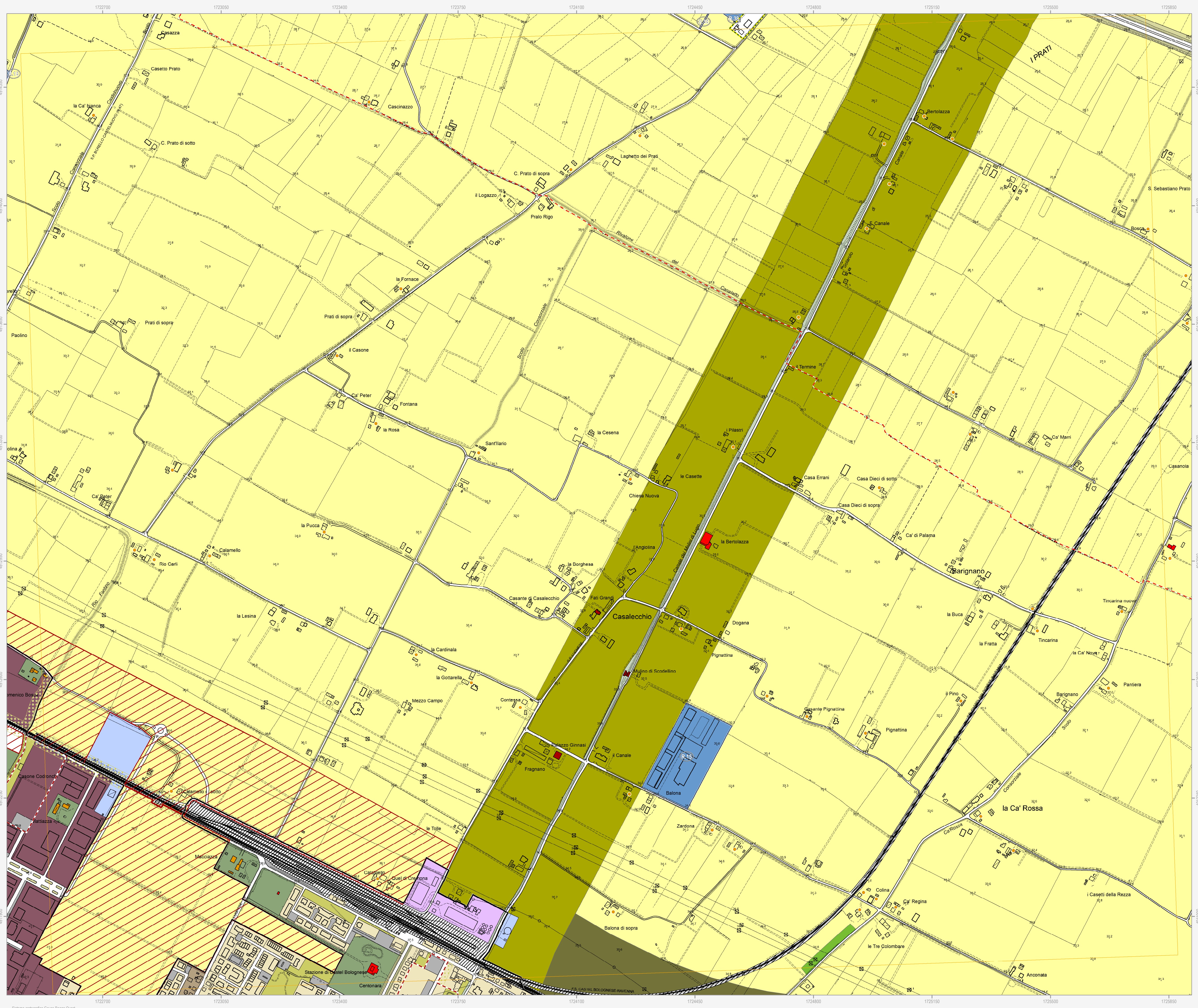

**Confine comunale** (red dashed line)  
**Perimetro del centro urbano (art. 2.3)** (black outline)

**Tessuti storici**  
**Centro storico (art. 5)** (blue outline)  
 Edifici e manufatti di valore esterni al centro storico  
 Edifici di valore storico-architettonico di tipo monumentale (art. 6) (red diamond)  
 Edifici di valore culturale-testimoniale (art. 6) (orange diamond)  
 Complessi di valore culturale-testimoniale (art. 6) (orange circle)

**Centro urbano**  
 Ambito residenziale misto consolidato Tessuti ordinari (art. 7) (yellow)  
 Ambito produttivo specializzato (art. 8) (dark red)  
 Ambito turistico-ricettivo (art. 9 bis) Sottambito turistico-ricettivo termale (blue hatched)  
 Aree urbane a disciplina specifica  
 Aree urbane sottoposte a Scheda progetto (art. 11.2) (blue circle with 'U')  
 Aree urbane di conservazione del verde privato (art. 11.5) (green)  
 Ambito residenziale misto Tessuti spontanei (art. 7) (brown)  
 Ambito produttivo misto (art. 9) (purple)  
 Ambito turistico-ricettivo (art. 9 bis) Sottambito prevalentemente turistico-ricettivo (purple hatched)  
 Aree oggetto di strumenti attuativi (art. 11.3) (red dashed line)  
 Aree prevalentemente commerciali (art. 11.6) (red)

**Territorio rurale**  
 Ambienti ad alta vocazione produttiva agricola di pianura (art. 13) (light yellow)  
 Aree di valore naturale e ambientale (art. 14) (green)  
 Ambienti agricoli di rilievo paesaggistico di collina (art. 15) (light green)  
 Ambienti agricoli di valorizzazione paesaggistica di collina (art. 13) (light green)  
 Ambienti agricoli di particolare interesse paesaggistico (art. 15) (dark green)  
 Ambienti agricoli periburbani (art. 16) (dark green)  
 Aree rurali a disciplina specifica  
 Agglomerati residenziali in ambito extraurbano (art. 17.2) (yellow hatched)  
 Aree produttive agricole consolidate (art. 17.3) (orange)  
 Aree rurali di conservazione del verde privato (art. 17.5) (green hatched)  
 Nuclei storici in ambito extraurbano (art. 17.2) (blue dashed line)  
 Aree rurali sottoposte a Scheda progetto (art. 17.4) (blue circle with 'R.n')  
 Attività estrattive (art. 17.6) (green dashed line)

**Dotazioni territoriali**  
 Infrastrutture per l'urbanizzazione degli insediamenti  
 Zone per la viabilità (art. 18.2) (grey)  
 Aree per attrezzature tecniche, tecnologiche e altri servizi (art. 18.4) (blue)  
 Zone ferroviarie (art. 18.3) (hatched)  
 Attrezzature e spazi collettivi di livello comunale  
 Aree per l'istruzione (art. 19.3) (yellow)  
 Aree per parcheggi pubblici e di uso pubblico (art. 19.3) (grey)  
 Aree per il verde e lo sport (art. 19.3) (green)  
 Aree per attrezzature di interesse comune (art. 19.3) (yellow)  
 Attrezzature e spazi collettivi di livello sovracomunale  
 Aree per l'istruzione superiore all'obbligo (art. 19.4) (yellow hatched)  
 Aree per parchi pubblici urbani e territoriali (art. 19.4) (green hatched)  
 Aree per attività culturali e per lo spettacolo (art. 19.4) (yellow hatched)  
 Aree private destinate ad attrezzature e spazi collettivi  
 Aree private destinate ad integrare il sistema delle dotazioni pubbliche (art. 19.1) (grey with asterisk)  
 Dotazioni ecologiche e ambientali  
 Zone di mitigazione e riequilibrio ambientale (art. 20.2) (green dotted)  
 Bacini di laminazione e casse di espansione (art. 20.4) (blue dotted)  
 Reti ecologiche territoriali di connessione (art. 20.3) (green)  
 Aree verdi connesse alle infrastrutture per la mobilità (art. 20.5) (green)

**Obiettivi di qualità**  
 Aree per connessioni viarie e collegamenti di rilievo ecologico-ambientale (art. 26.5) (red circle)

**Attuazione e procedure**  
 Distributori di carburante (art. 32.3) (red star)  
 Ambienti sottoposti a POC (art. 32.5) (red hatched)