

Regolamento Urbanistico ed Edilizio (RUE)

Comuni di Brisighella, Casola Valseno, Castel Bolognese, Riolo Terme e Solarolo

RUE 2016

L.R. 24 marzo 2000, n. 20 e s.m.i. - "Disciplina generale sulla tutela e l'uso del territorio"

(P.3) Tavola 6.1

RUE

PROGETTO

Scala 1:5000

Adottato con atto di Consiglio dell'Unione della Romagna Faentina n. 61 del 21.12.2016
Approvato con atto di Consiglio dell'Unione della Romagna Faentina n. del

SINDACO DI FAENZA Giovanni Malpezzi	ASSESSORE ALLA PROGRAMMAZIONE TERRITORIALE Daniele Meluzzi	SINDACO DI CASTEL BOLOGNESE Daniele Meluzzi
SINDACO DI BRISIGHELLA Davide Misaroli	PROGETTO Ennio Nonni	SINDACO DI RIOLO TERME Alfonso Nicolardi
SINDACO DI CASOLA VALSENO Nicola Ieppi	UNIONE DELLA ROMAGNA FAENTINA	SINDACO DI SOLAROLO Fabio Anconelli

Tavola 6.1

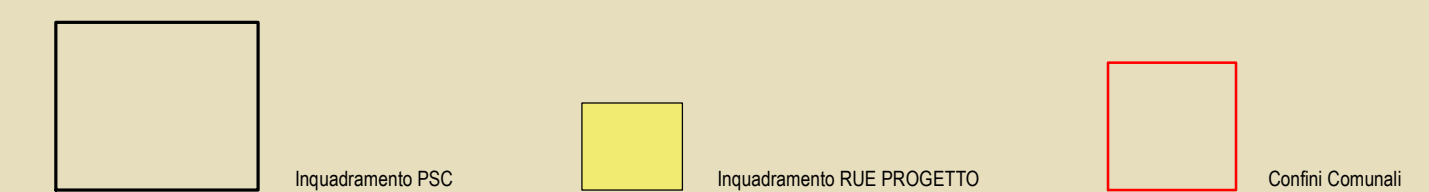
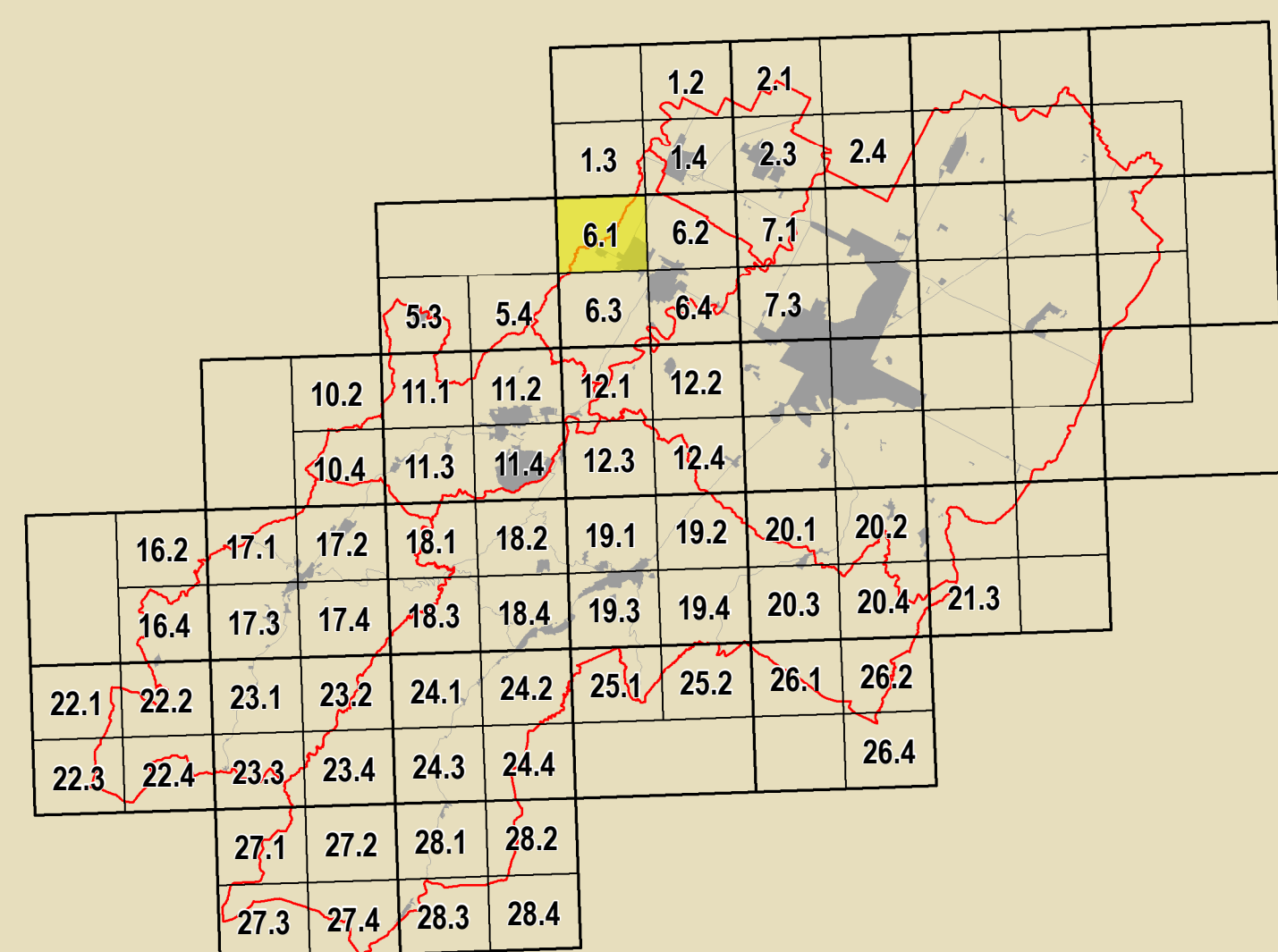

GRUPPO DI PROGETTAZIONE Daniele Babalini Federico Dini Daniela Negri Davide Sbaraglia COMITATO TECNICO TERRITORIALE Mauro Camarozzi (Castel Bolognese) Alfo Gentili (Riolo Terme) Fruito Salvador (Casola Valseno) Cristina Santandrea (Solarolo) Luca Vecchi (Brisighella)	CONTRIBUTI Enrico Bernabè Daniela Bernabè Stefano Fabozzi Daniele Margari Alessandro Poggiali Raffaella Stella Gabriele Tanopoli Saverio Tiziana Pincastelli	Aspetti agronomici e forestali Luca Calzani Alvino Pedercoli Valterio Anselmi Università di Bologna Dipartimento di Architettura Simona Torricelli (Pianura e sculture) Elena Corbelli Stefania Prodi Università europea di centri storici Università degli Studi di Calabria Caterina Carozzi (Pianura e sculture) Salvatore Gufrida (Pianura e sculture) Chiara Circo Margherita Gufla Luciano A. Scuderi	Coordinatore Linea per il Territorio Gruppo di lavoro URF Antonio Millo Tiziana Rigola Samuel Sangiorgi Aspetti energetici - PMS Massimo Donati Studio Zeta - Faenza Architettura territoriale Soprintendenza Archeologica Regione Emilia-Romagna Chiara Guarnieri Pianura di pianura e sculture Stefano Scavoni - Guido Massimo Bastiani Enrico Marino Vera Venerucci
--	--	---	---

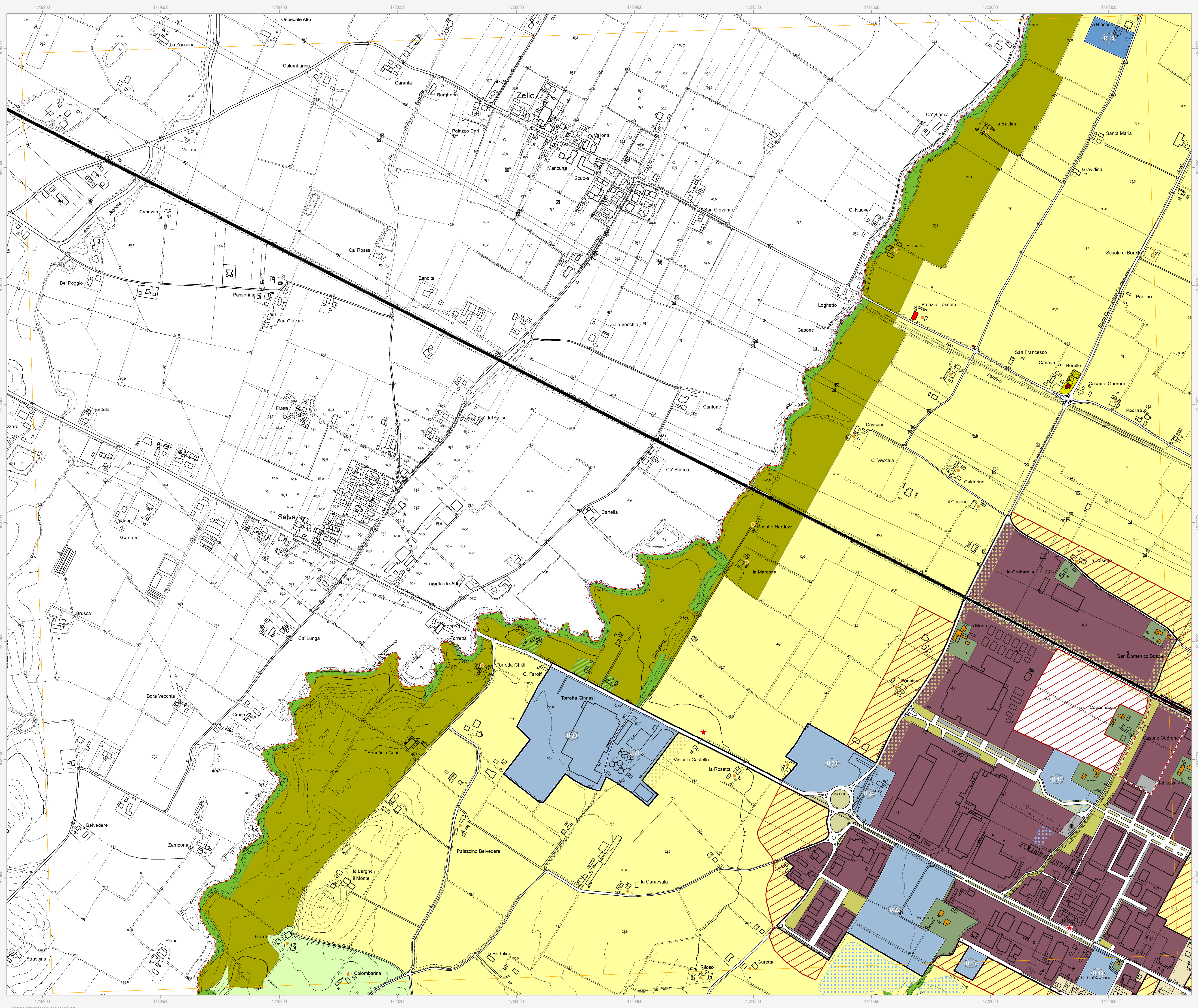

Confine comunale
Perimetro del centro urbano (art. 2.3)

Tessuti storici
Centro storico (art. 5)
Edifici e manufatti di valore esterni al centro storico
Edifici di valore storico-architettonico di tipo monumentale (art. 6)
Edifici di valore culturale-testimoniale (art. 6)
Complessi di valore culturale-testimoniale (art. 6)

Centro urbano
Ambito residenziale misto consolidato Tessuti ordinari (art. 7)
Ambito produttivo specializzato (art. 8)
Ambito turistico-ricettivo (art. 9 bis) Sottambito turistico-ricettivo termale
Aree urbane a disciplina specifica
Aree urbane sottoposte a Scheda progetto (art. 11.2)
Aree urbane di conservazione del verde privato (art. 11.5)

Territorio rurale
Ambiti ad alta vocazione produttiva agricola di pianura (art. 13)
Aree di valore naturale e ambientale (art. 14)
Ambiti agricoli di rilievo paesaggistico di collina (art. 15)
Aree rurali a disciplina specifica
Agglomerati residenziali in ambito extraurbano (art. 17.2)
Aree produttive agricole consolidate (art. 17.3)
Aree rurali di conservazione del verde privato (art. 17.5)

Dotazioni territoriali
Zone per la viabilità (art. 18.2)
Aree per attrezzature tecniche, tecnologiche e altri servizi (art. 18.4)
Aree per attrezzature e spazi collettivi di livello comunale
Aree per il ricreazione (art. 19.3)
Aree per parcheggi pubblici e di uso pubblico (art. 19.3)
Aree per attrezzature e spazi collettivi di livello sovracomunale
Aree per il ricreazione superiore all'obbligo (art. 19.4)
Aree per attrezzature sanitarie e ospedaliere (art. 19.4)
Aree private destinate ad attrezzature e spazi collettivi
Aree private destinate ad integrare il sistema delle dotazioni pubbliche (art. 19.1)
Dotazioni ecologiche e ambientali
Zone di mitigazione e riequilibrio ambientale (art. 20.2)
Bacini di laminazione e casse di espansione (art. 20.4)

Obiettivi di qualità
Aree per connessioni viarie e collegamenti di rilievo ecologico-ambientale (art. 26.5)

Attuazione e procedure
Distributori di carburante (art. 32.3)
Ambiti sottoposti a POC (art. 32.5)

Altre dotazioni e obiettivi:
Aree residenziali miste Tessuti spontanei (art. 7)
Ambito produttivo misto (art. 9)
Ambito turistico-ricettivo (art. 9 bis) Sottambito prevalentemente turistico-ricettivo
Aree oggetto di strumenti attuativi (art. 11.3)
Aree prevalentemente commerciali (art. 11.6)
Nuclei storici in ambito extraurbano (art. 17.2)
Aree rurali sottoposte a Scheda progetto (art. 17.4)
Attività estrattive (art. 17.6)
Zone ferroviarie (art. 18.3)
Aree per il verde e lo sport (art. 19.3)
Aree per attrezzature di interesse comune (art. 19.3)
Aree per parchi pubblici urbani e territoriali (art. 19.4)
Aree per attività culturali e per lo spettacolo (art. 19.4)
Reti ecologiche territoriali di connessione (art. 20.3)
Aree verdi connesse alle infrastrutture per la mobilità (art. 20.5)