

Regolamento Urbanistico ed Edilizio (RUE)

Comuni di Brisighella, Casola Valseno, Castel Bolognese, Riolo Terme e Solarolo

RUE 2016

L.R. 24 marzo 2000, n. 20 e s.m.i. - "Disciplina generale sulla tutela e l'uso del territorio"

(P.3)_Tavola 2.1

RUE

PROGETTO

Scala 1:5000

Adottato con atto di Consiglio dell'Unione della Romagna Faentina n. 61 del 21.12.2016
Approvato con atto di Consiglio dell'Unione della Romagna Faentina n. del

SINDACO DI FAENZA Giovanni Malpezzi	ASSESSORE ALLA PROGRAMMAZIONE TERRITORIALE Daniele Meluzzi	SINDACO DI CASTEL BOLOGNESE Daniele Meluzzi
SINDACO DI BRISIGHELLA Davide Misaroli	PROGETTO Ennio Nonni	SINDACO DI RIOLO TERME Alfonso Nicolardi
SINDACO DI CASOLA VALSENO Nicola Ieppi	UNIONE DELLA ROMAGNA FAENTINA	SINDACO DI SOLAROLO Fabio Ancorelli

Tavola 2.1

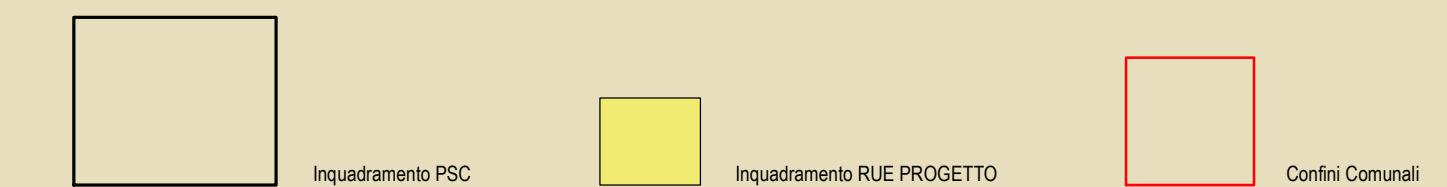
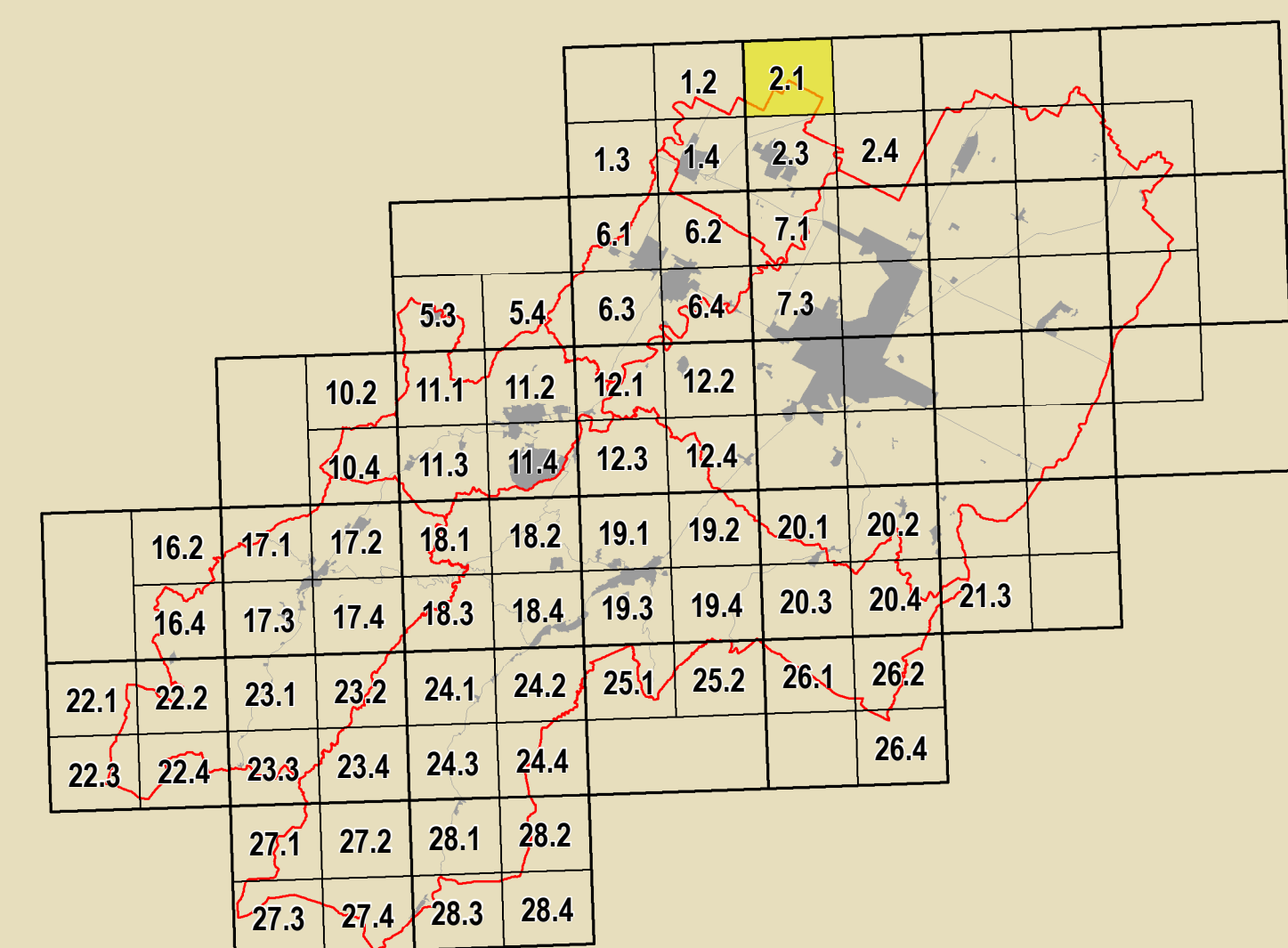

GRUPPO DI PROGETTAZIONE Daniele Batolini Federica Dini Daniela Negri Davide Sbaraglia COMPTERVENIENTI TECNICO ATTORNEA Mauro Camarò (Castel Bolognese) Alfo Gentili (Riolo Terme) Fratto Salatori (Casola Valseno) Cristina Santandrea (Solarolo) Luana Vecchi (Brisighella)	CONTRIBUTI Eduardo Daniela Bernabei Stefano Fabone Alessandro Poggiali Raffaella Stella Gabriele Tampari Saverio Tiziana Pincastelli	Aspetti agronomici e forestali Luca Calzani Alviero Pedrazzoli Valutazione Ambientale Università degli Studi di Bologna Dipartimento di Architettura Simona Tordella (Pianificazione ambientale) Elena Costantini Stefania Prodi Valutabilità economica dei centri storici Università degli Studi di Calabria Caterina Carozzi (Pianificazione ambientale) Salvatore Gufrida (Pianificazione ambientale) Chiara Circo Aspetti paesistici Luciano A. Scuderi Aspetti paesistici Alessandro Poggiali	Coordinatore Linea per l'Integrazione Gruppo di lavoro URF Antonio Millo Tiziana Rigola Samuel Sangorri Aspetti energetici - PNEE Massimo Donati Studio Seta - Faenza Architettura territoriale Soprintendenza Archeologica Regione Emilia-Romagna Chiara Guarnieri Presenza di infrastrutture infrastrutturali Studio Scavozzi - Giulio Massimo Basiani Ennio Nonni Vera Venerucci
---	---	---	---

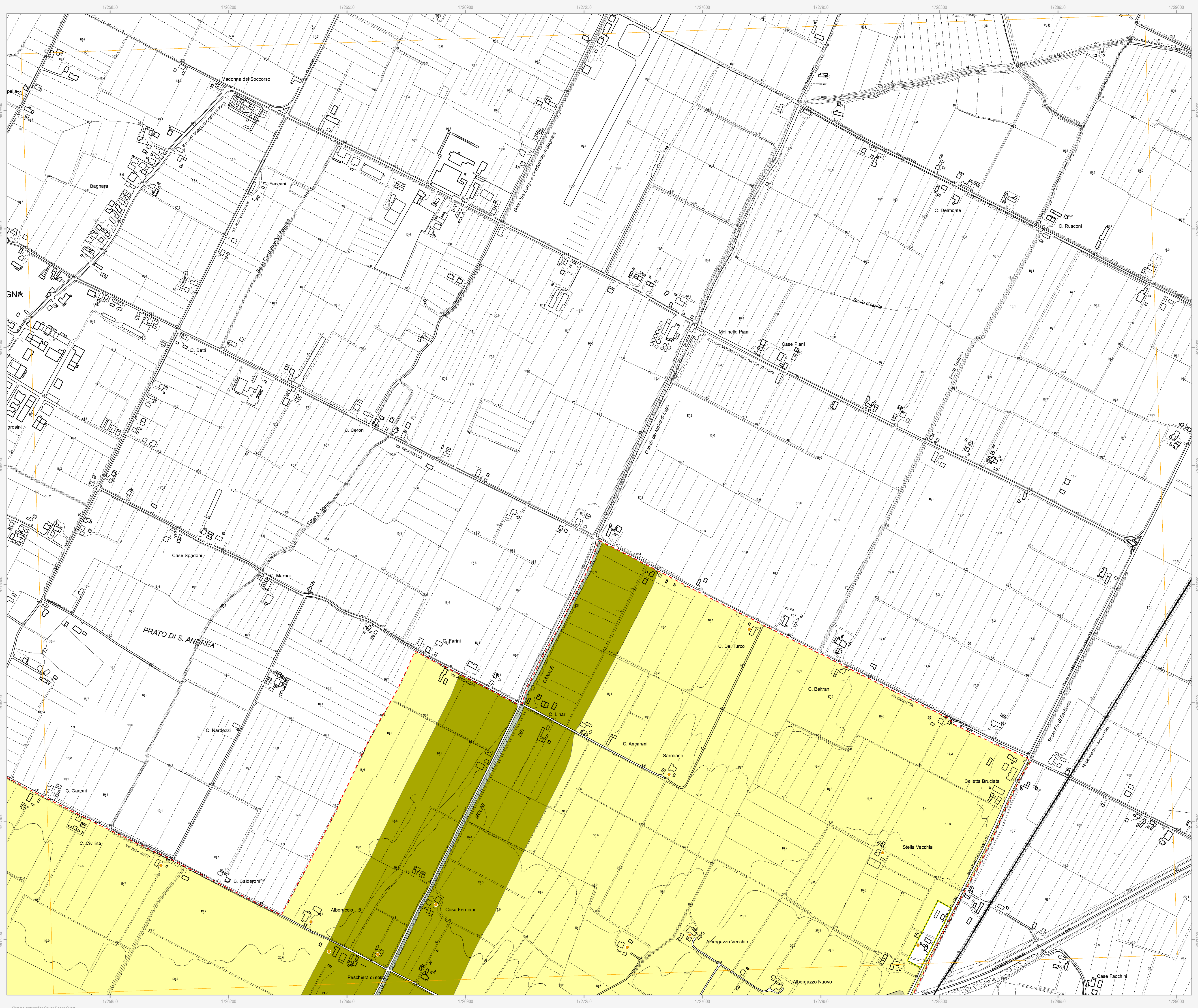

Confine comunale (red dashed line)
Perimetro del centro urbano (art. 2.3) (black line)

Tessuti storici
Centro storico (art. 5) (blue outline)
Edifici e manufatti di valore esterni al centro storico
Edifici di valore storico-architettonico di tipo monumentale (art. 6) (red diamond)
Edifici di valore culturale-testimoniale (art. 6) (orange diamond)
Complessi di valore culturale-testimoniale (art. 6) (orange dot)

Centro urbano
Ambito residenziale misto consolidato Tessuti ordinari (art. 7) (yellow)
Ambito produttivo specializzato (art. 8) (dark red)
Ambito turistico-ricettivo (art. 9 bis) Sottorambito turistico-ricettivo termale (blue hatched)
Aree urbane a disciplina specifica
Aree urbane sottoposte a Scheda progetto (art. 11.2) (blue circle with 'U')
Aree urbane di conservazione del verde privato (art. 11.5) (green)
Aree oggetto di strumenti attuativi (art. 11.3) (red dashed outline)
Aree prevalentemente commerciali (art. 11.6) (red solid)

Territorio rurale
Ambiti ad alta vocazione produttiva agricola di pianura (art. 13) (yellow)
Aree di valore naturale e ambientale (art. 14) (green)
Ambiti agricoli di rilievo paesaggistico di collina (art. 15) (light green)
Aree rurali a disciplina specifica
Agglomerati residenziali in ambito extraurbano (art. 17.2) (yellow dashed outline)
Aree produttive agricole consolidate (art. 17.3) (orange)
Aree rurali di conservazione del verde privato (art. 17.5) (green hatched)
Ambiti agricoli di valorizzazione paesaggistica di collina (art. 13) (light green)
Ambiti agricoli di particolare interesse paesaggistico (art. 15) (dark green)
Ambiti agricoli perurbani (art. 16) (dark brown)
Nuclei storici in ambito extraurbano (art. 17.2) (blue dashed outline)
Aree rurali sottoposte a Scheda progetto (art. 17.4) (blue circle with 'R.n')
Attività estrattive (art. 17.6) (green dashed outline)

Dotazioni territoriali
Infrastrutture per l'urbanizzazione degli insediamenti
Zone per la viabilità (art. 18.2) (grey)
Aree per attrezzature tecniche, tecnologiche e altri servizi (art. 18.4) (blue)
Aree attrezzature e spazi collettivi di livello comunale
Aree per l'istruzione (art. 19.3) (yellow)
Aree per parcheggi pubblici e di uso pubblico (art. 19.3) (grey)
Aree attrezzature e spazi collettivi di livello sovracomunale
Aree per l'istruzione superiore all'obbligo (art. 19.4) (yellow hatched)
Aree per attrezzature sanitarie e ospedaliere (art. 19.4) (red hatched)
Aree private destinate ad attrezzature e spazi collettivi
Aree private destinate ad integrare il sistema delle dotazioni pubbliche (art. 19.1) (grey with asterisk)
Dotazioni ecologiche e ambientali
Zone di mitigazione e riequilibrio ambientale (art. 20.2) (green dotted)
Bacini di laminazione e casse di espansione (art. 20.4) (blue dotted)
Zone ferroviarie (art. 18.3) (grey hatched)
Aree per il verde e lo sport (art. 19.3) (green)
Aree per attrezzature di interesse comune (art. 19.3) (yellow)
Aree per parchi pubblici urbani e territoriali (art. 19.4) (green hatched)
Aree per attività culturali e per lo spettacolo (art. 19.4) (yellow hatched)
Reti ecologiche territoriali di connessione (art. 20.3) (green)
Aree verdi connesse alle infrastrutture per la mobilità (art. 20.5) (green)

Obiettivi di qualità
Aree per connessioni viarie e collegamenti di rilievo ecologico-ambientale (art. 26.5) (red dot)

Attuazione e procedure
Distributori di carburante (art. 32.3) (red star)
Ambiti sottoposti a POC (art. 32.5) (red hatched)

Corsi d'acqua (blue line)