

AREE DA OCCUPARSI PERMANENTEMENTE
PER AMPLIAMENTO AREA DI SERVIZIO

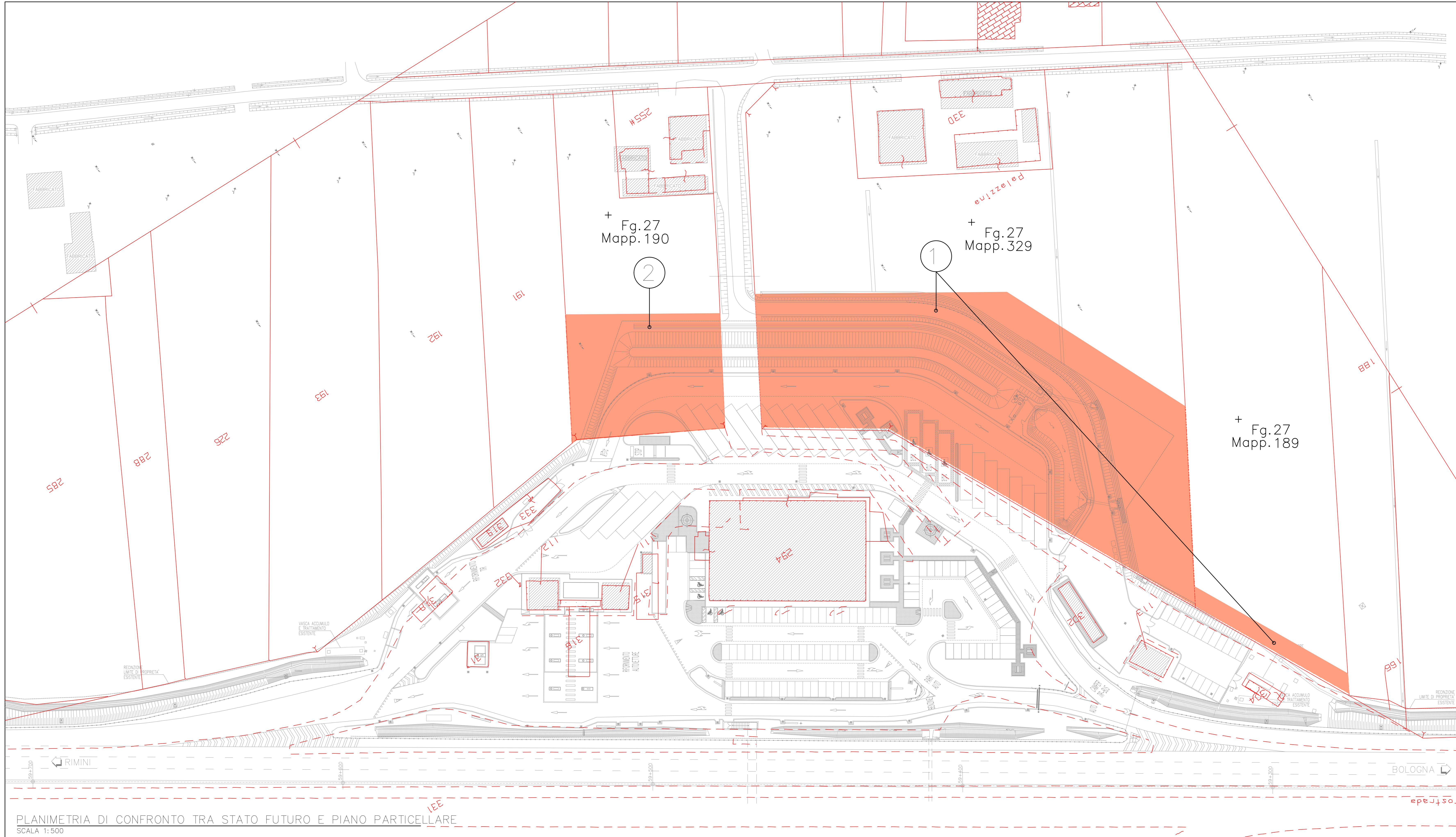

PLANIMETRIA DI CONFRONTO TRA STATO FUTURO E PIANO PARTICELLARE
SCALA 1:500

autostrade // per l'italia

AUTOSTRADA (A14) : BOLOGNA – TARANTO
TRATTO: BOLOGNA – RIMINI SUD

LAVORI DI AMPLIAMENTO
DELL'AREA DI SERVIZIO SANTERNO OVEST
Km 59+500

PROGETTO DEFINITIVO

PLANIMETRIA DI CONFRONTO
TRA STATO FUTURO E PIANO PARTICELLARE

| | | | | | |
|--|--|---|--|---|--|
| IL PROGETTISTA SPECIALISTICO Ing. Gianluca Salvatore Sobozzolo Ord. Ing. Milano N. 26796 | | IL RESPONSABILE INTEGRAZIONE PRESTAZIONI SPECIALISTICHE Ing. Gian Paolo Sella Ord. Ing. Milano N. A32562 | | IL DIRETTORE TECNICO Ing. Andrea Tassi Ord. Ingg. Firenze N.1154 | |
| CODICE IDENTIFICATIVO 562006 10 PD | | | | | |
| AFFIDAMENTO PROGETTO 562006 10 PD | | | | | |
| AFFIDAMENTO SUBORDINATO STD 005 2 | | | | | |
| ORDINATORE SCALA 1:500 | | | | | |
| INGEGNERE COORDINATORE TECNE | | SUPPORTO SPECIALISTICO Arch. Stefano Sorti Ord. Arch. Roma N.11889 | | REVISIONE N. DATA 0 OTTOBRE 2017 1 MARZO 2021 2 MAGGIO 2021 | |
| REDATTO: | | VERIFICATO: | | VISTO DEL CONCESSIONARIO Ministero delle Infrastrutture e della Mobilità Sostenibile | |

VISTO DEL COMMITTENTE
autostrade // per l'italia
 IL RESPONSABILE LAVORI DEL PROCEDIMENTO
 Gen. Stefano Gizi

VISTO DEL CONCESSIONARIO
 Ministero delle Infrastrutture e della Mobilità Sostenibile
 Direzione Regionale Emilia-Romagna