

01/1	2023.08.21	emissione	mg	verificato
nr.	data	oggetto revisione	disegnato	scala
nr. elaborato	loglio	nr.	commessa	
08	F01	0644-a07-01 servizi e uffici.dwg	0644	1:100

PROPRIETA' **TAMPIERI FINANCIAL GROUP S.P.A.**

Via Granarolo n.177/3 - Faenza (RA)
C.F. e P.IVA 00068670397

UTILIZZATORE

TAMPIERI AGRITECH SRL SOC. AGRIC.
(in possesso dei requisiti di IAP previsti dagli artt. 1 e 2 del D.Lgs. 92/03/2004 N.99 e s.m.i)
Via Granarolo n.177/3 - Faenza (RA)
C.F. e P.IVA 02721000392

PROGETTO

VARIANTE ALLA PIANIFICAZIONE TERRITORIALE PER INTERVENTI IN AMPLIAMENTO ALLO STABILIMENTO (ai sensi del comma b, art.53 della L.R. 21.12.2017, n.24) per differenziazioni produttive e recuperi energetici funzionali alla realizzazione di un centro per algacoltura e/o orticoltura intensiva

UBICAZIONE

Via Manzuta/Via Ravennana - FAENZA (RA)

ELABORATO

PROGETTO FABBRICATO UFFICI SPOGLIATOI E SERVIZI AL PERSONALE
Piante, prospetti e sezioni



progetto & D.L.

via cantinelli 30 - 48018 Faenza (RA)

studio tecnico associato
geom. nerio moroni
ing. cristina sabbatani
arch. massimiliano gieri
0546.668528 studio@monroniprogettoedl.it

PLANIMETRIA GENERALE
Localizzazione dell'intervento (01)
sc. 1:5000

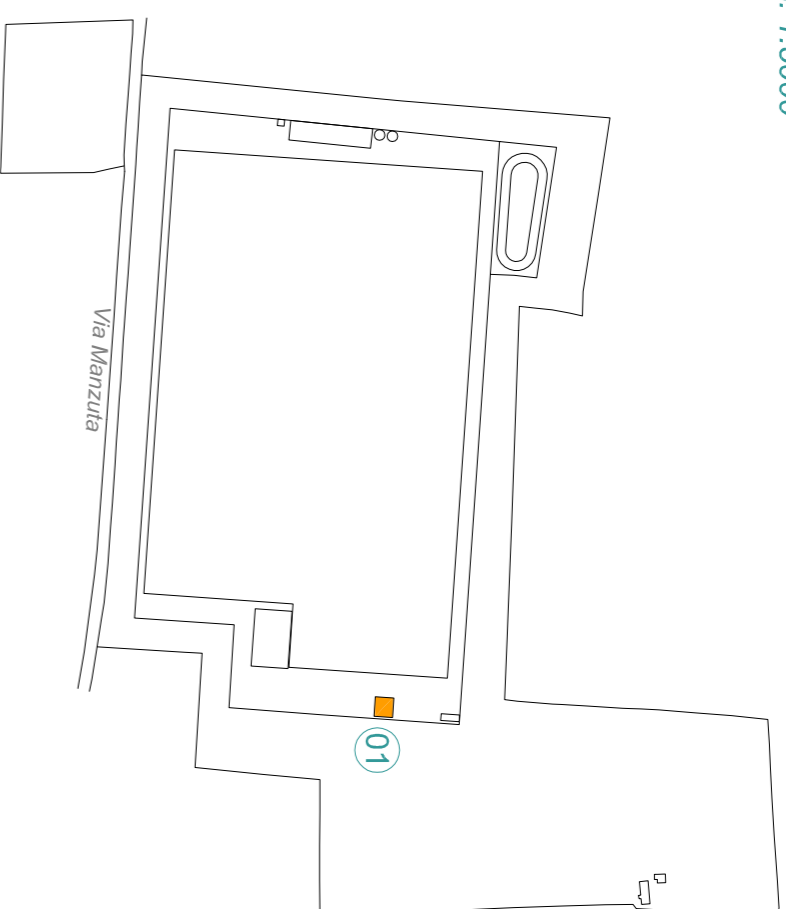

SCO = 160,58 mq
SUI = 155,74 mq
SUV = 138,04 mq
SA = 0,00 mq
SC = SU + 0,6 SC = 138,04 + 0,00 = 138,04 mq

LEGENDA				
N.	DESTINAZIONE	PIANO	mq.	H.T.
01.	Ingresso	P.T.	8,75	3,00
02.	ufficio	P.T.	12,03	3,00
03.	ufficio	P.T.	9,00	3,00
04.	disimpegno	P.T.	7,40	3,00
05.	antibagno	P.T.	4,73	3,00
06.	w.c.	P.T.	2,03	3,00
07.	w.c.	P.T.	3,12	3,00
08.	deposito	P.T.	6,70	3,00
09.	locale tecnico	P.T.	3,90	3,00
10.	spogliatoio*	P.T.	11,22	3,00
11.	w.c.	P.T.	1,75	3,00
12.	doccia	P.T.	3,08	3,00
13.	spogliatoi*	P.T.	28,10	3,00
14.	w.c.	P.T.	2,92	3,00
15.	w.c.	P.T.	1,60	3,00
16.	w.c.	P.T.	1,60	3,00
17.	doccia	P.T.	1,60	3,00
18.	doccia	P.T.	1,60	3,00
19.	doccia	P.T.	1,60	3,00
20.	refettorio	P.T.	24,74	3,00
21.	ripostiglio	P.T.	4,47	3,00

* locale dotato di ventilazione meccanica

LEGENDA MATERIALI	
a.	Manto di copertura in coppi
b.	Pannelli sandwich con finitura esterna ad finonaco
c.	Infissi in alluminio-veiro
d.	Barncali e imbotti vanti finestra in acciaio verniciato
e.	Lattorerie e pluviali in alluminio zincato pre-verniciato

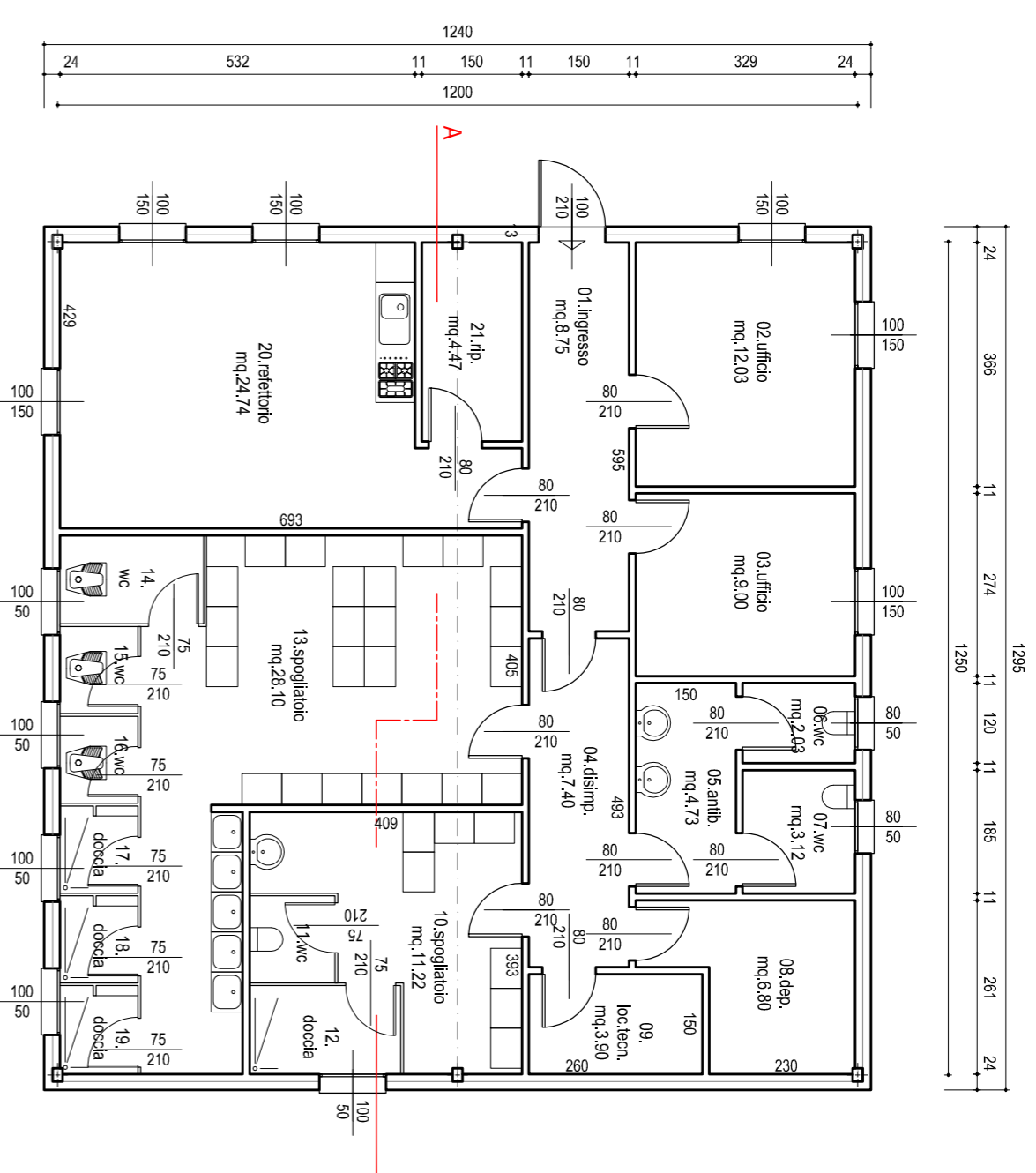

PLANIMETRIA P.T.
sc. 1:100

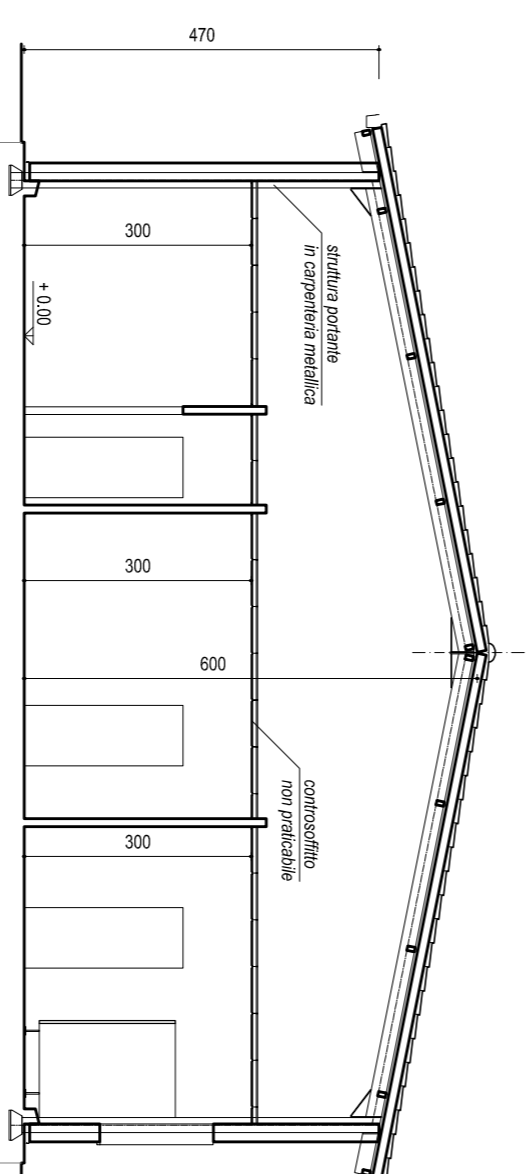

SEZIONE A-A'
sc. 1:100

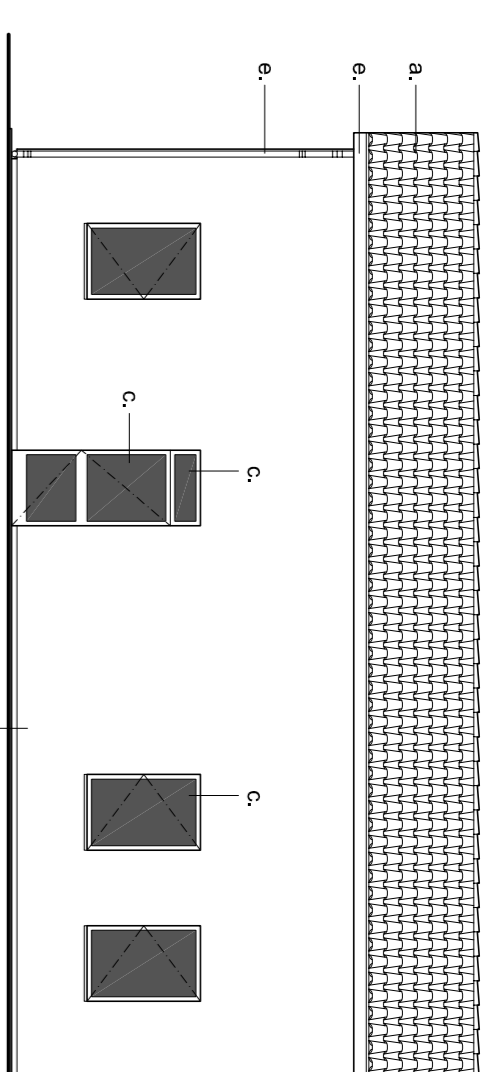

PROSPETTO NORD-EST
sc. 1:100

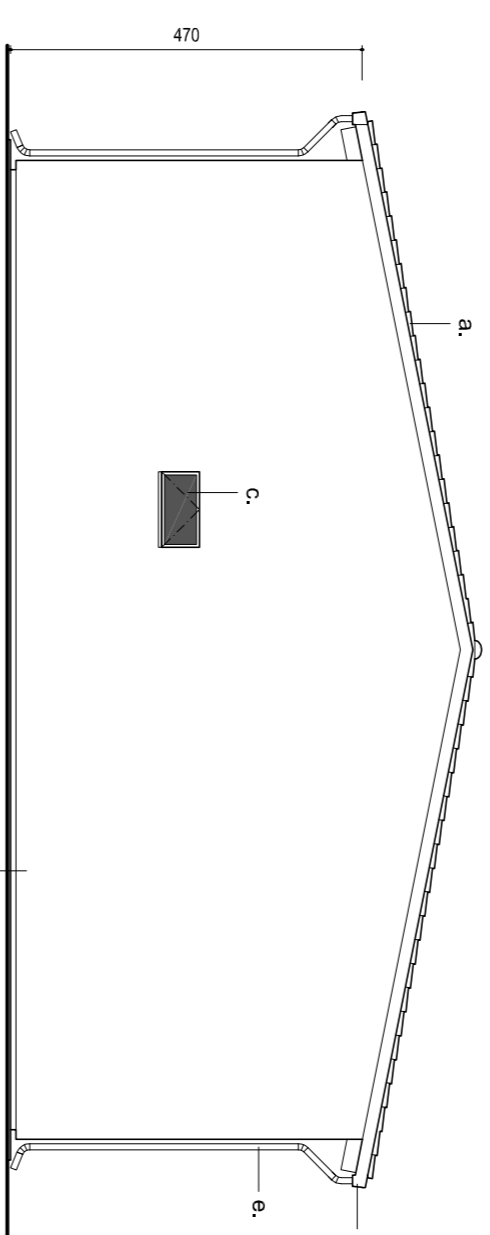

PROSPETTO SUD-OVEST
sc. 1:100

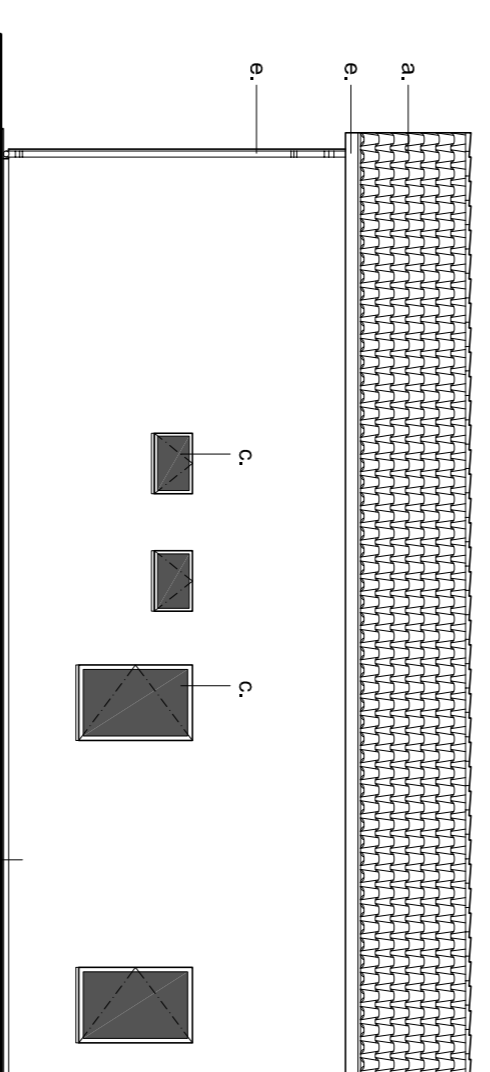

PROSPETTO SUD-EST
sc. 1:100

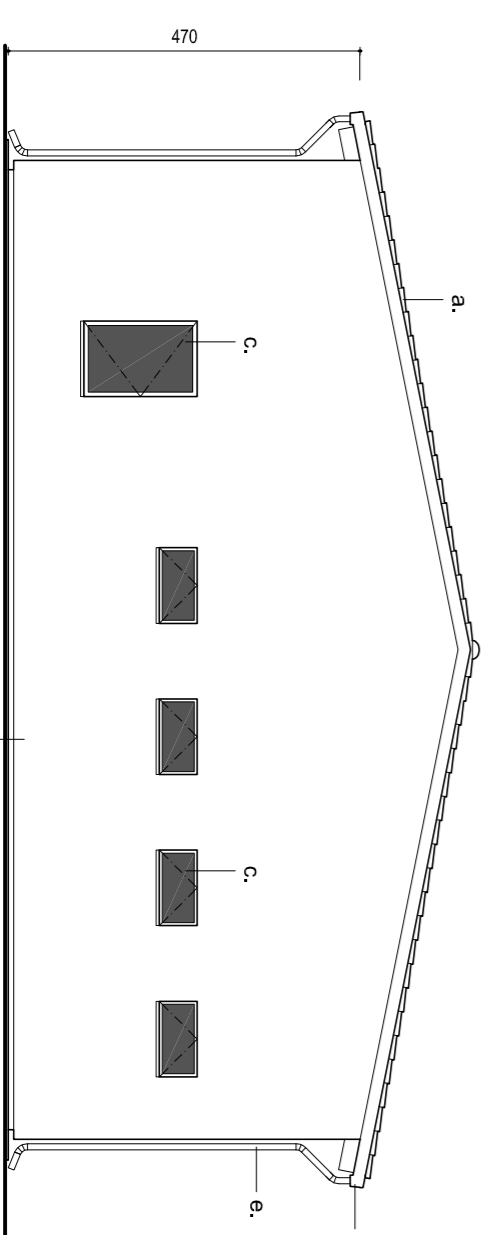

PROSPETTO NORD-OVEST
sc. 1:100