

VIA LACCHINI

H.1

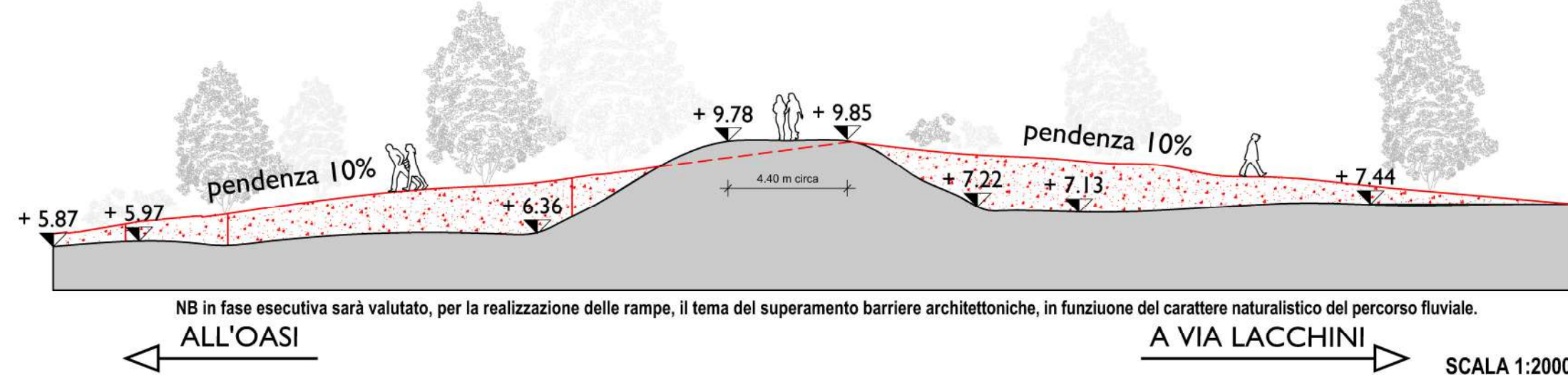

4 SEZIONE



PERCORSO ESISTENTE



DISLIVELLO PERCORSO-PARCO VIA LACCHINI



PARCO VIA LACCHINI

INQUADRAMENTO PERCORSO

ORTOFOTO CON INDICAZIONE DEL TRACCIATO ESISTENTE E DELLE STRATEGIE DI SVILUPPO PER LA CONNESSIONE CON IL GIÀ PRESENTE SISTEMA DELLE DOTAZIONI TERRITORIALI



LEGENDA

- Tracciato esistente lungo il percorso del fiume Lamone, oggetto di riqualifica
- Tracciato di progetto, prolungamento tracciato esistente e percorso oasi fluviale
- - - Strade di quartiere con interventi di segnaletica
- Ciclopeditone di progetto nel comparto dell'area Ghilana
- Accesso
- Pannelli informativi
- Attraversamenti pedonali
- Panchine
- Parcheggi esistenti nelle vicinanze
- Stazionata
- Intervento di rifacimento rampa

FORNITURE PREVISTE



Fornitura e posa in opera di tabella informativa cm. 125x125 su pali di ferro tubolare, compreso getto per fondazione.



Panchina in plastica riciclata al 100% hant®. Seduta e schienale realizzati con profili di sezione rettangolare.



Siaconata in legname di castagno costruita con pali incrociati trattati, assemblate con apposite staffe in acciaio.

VIA LACCHINI

H.2



5 SEZIONE

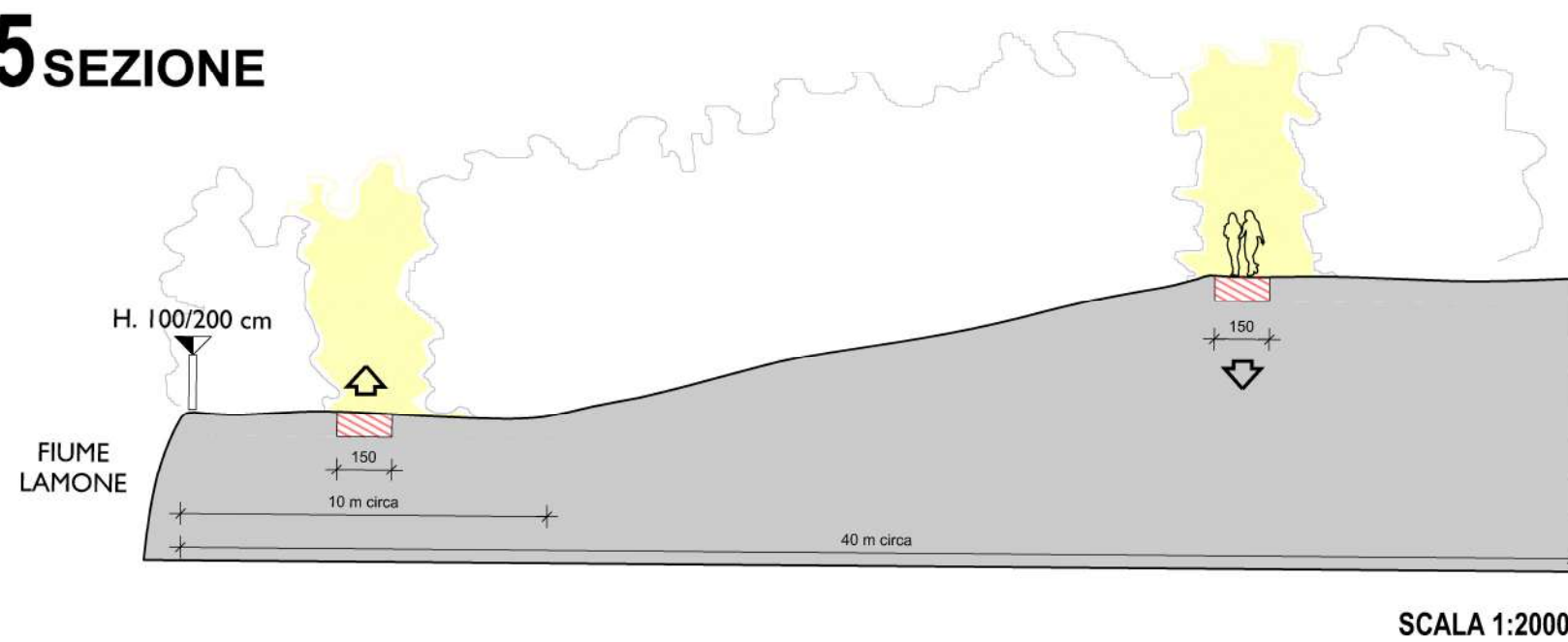

AREA ATTREZZATA PARCO VIA LACCHINI



GALLERIA DI COLLEGAMENTO PARCO-VIA LACCHINI



VIA LACCHINI



VERSO L'OASI

COMMITTENTI		LA TUA CASA S.R.L. Via Soldata, 18 48018 FAENZA (RA)	CO.ABI Soc. Coop. Via Cavour, 30 48018 FAENZA (RA)
PROGETTO		PROPOSTA DI ACCORDO OPERATIVO EX ART. 4 DELLA L.R. 24 DEL 21/12/2017 COMUNE DI FAENZA - AMBITO 04 - FIUME LAMONE - VIA FIRENZE - AREA "GHILANA"	
OGGETTO TAVOLA			
PERCORSO NATURALISTICO			
STRALCIO 5 D'INTERVENTO			
ATTUAZIONE DEL PARCO FLUVIALE IN QUOTA PARTE: COME DA VERBALE DI DELIBERAZIONE DEL CONSIGLIO DELL'UNIONE DELLA ROMAGNA FAENTINA N.2 DEL 28/2/2020			
I TRATTI DEL PERCORSO			
STATO	PROGETTO		
TIMBRI			TAVOLA
			TAV7.3
CODICE COMMESSA	0142	SCALA	1:1000/1:200
PROGETTISTI	Arch. Riccardo Casamassima		
COLLABORATORI	Arch. Maria Cristina Violani Geom. Andrea Bertoni		
VIOLANI ASSOCIATI			
ARCH. RICCARDO CASAMASSIMA ING. GUIDO VIOLANI ARCH. MARIA CRISTINA VIOLANI GEOM. GIOVANNI VIOLANI Via Bergantini, 6 - 48018 Faenza RA Italy - Tel (+39) 0546 680844 (r.a.) Fax (+39) 0546 699446 riccardo.casamassima@violaniassociati.it www.violaniassociati.it segreteria@violaniassociati.it			

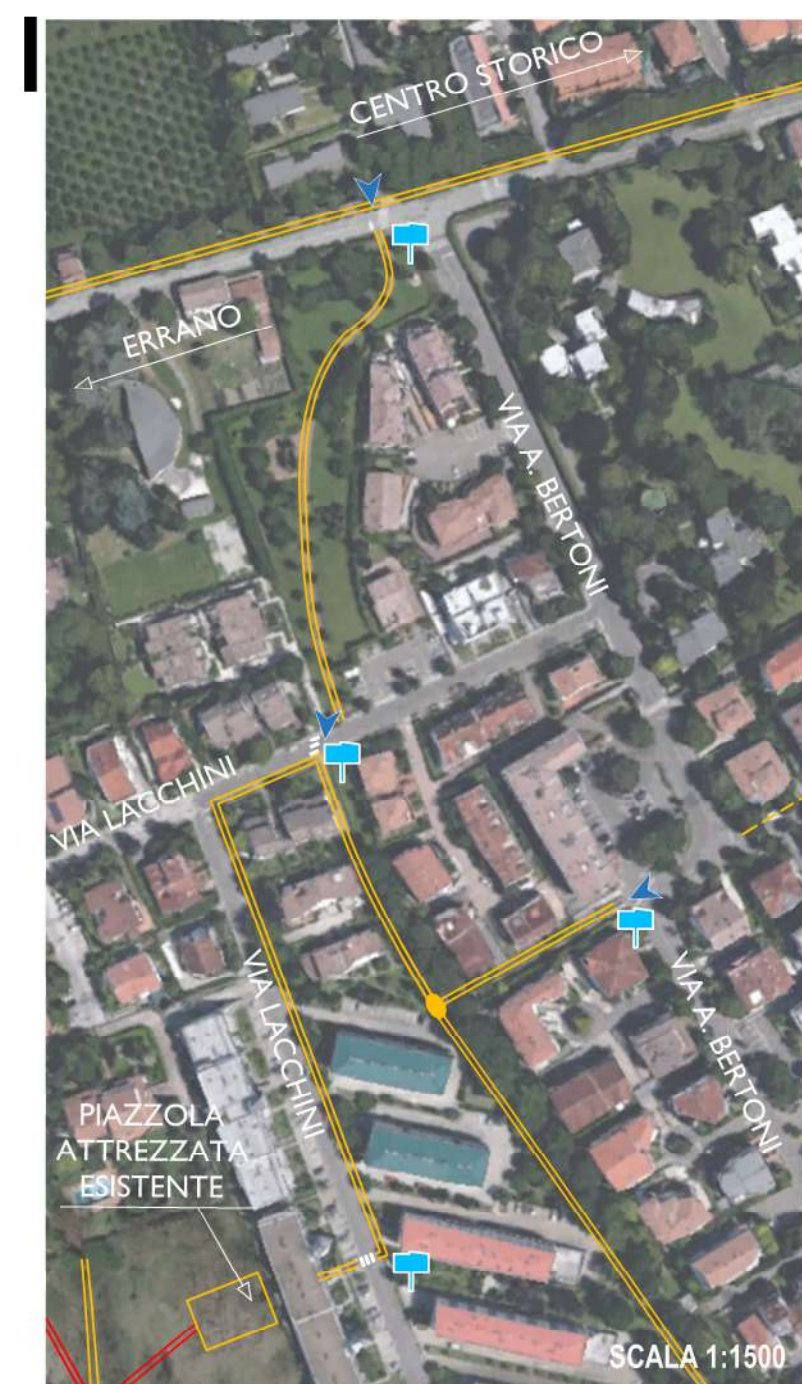

INGRESSO SENTIERO ESISTENTE



SENTIERO ESISTENTE



INGR. CICLABILE VIA A. BERTONI



CICLABILE VIA A. BERTONI



CANCELLO AREA GHILANA



AREA GHILANA



STRADELLO ESISTENTE



INGRESSO STRADELLO