

SEZIONE 1 TRASVERSALE

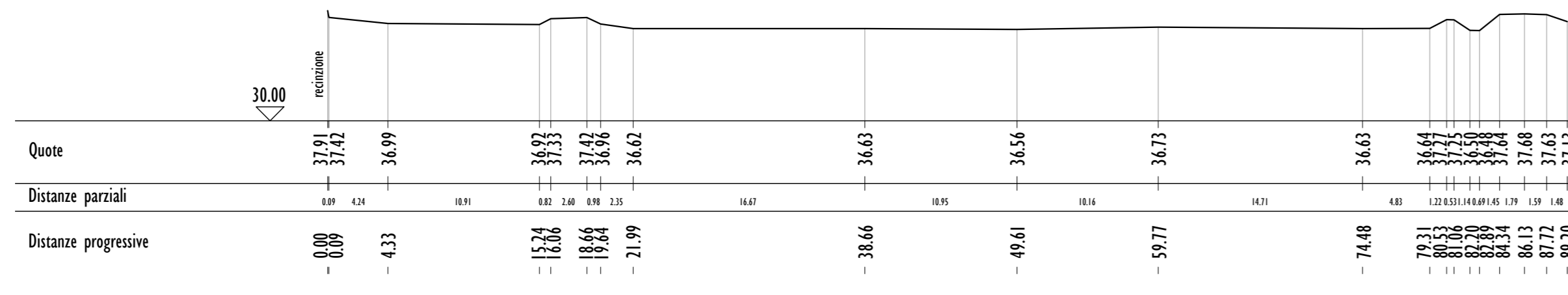

LEGENDA PROPRIETÀ

- COMPARTO-PROPRIETÀ BUBANI
- PROPRIETÀ MONTANARI
- PROPRIETÀ LA TUA CASA
- PROPRIETÀ COABI
- PROPRIETÀ E-DISTRIBUZIONE
- STRADA - PROPRIETÀ CONSORZIO BUBANI, MONTANARI, E-DISTRIBUZIONE
- PROPRIETÀ FONDAZIONE BERTONI

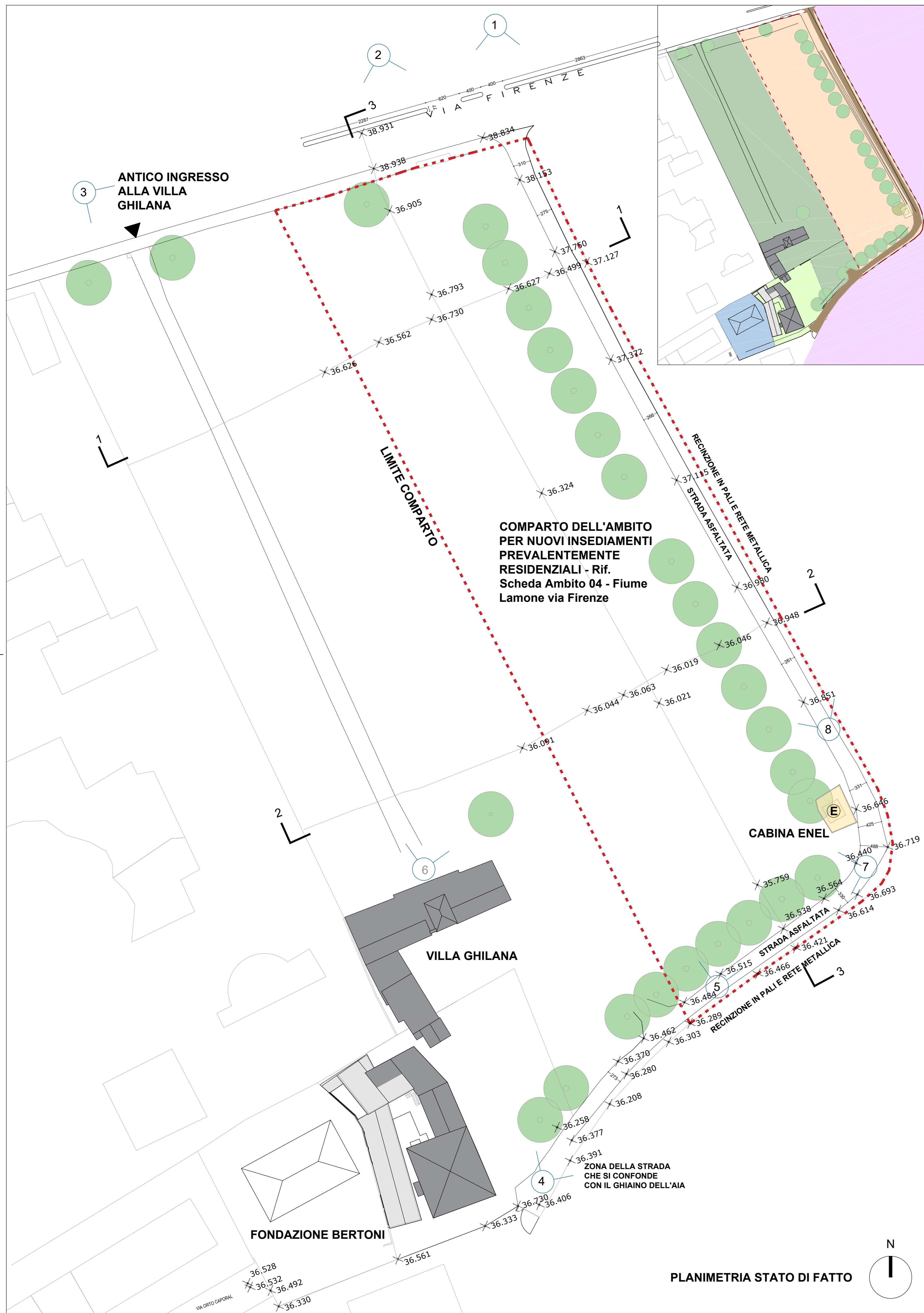

SEZIONE 3 LONGITUDINALE

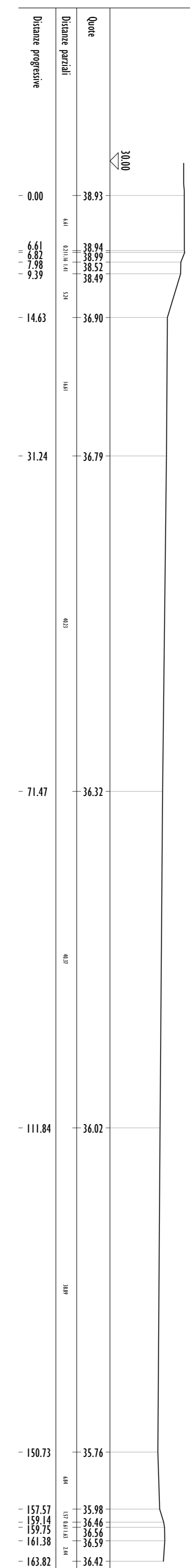

LEGENDA PLANIMETRIA

- PUNTI DI VISTA RILIEVO FOTOGRAFICO
- ALBERI ESISTENTI ANTE PROGETTO
- LIMITE COMPARTO
- EDIFICI OGGETTO DI RESTAURO
- POZZETTI

SEZIONE 2 TRASVERSALE

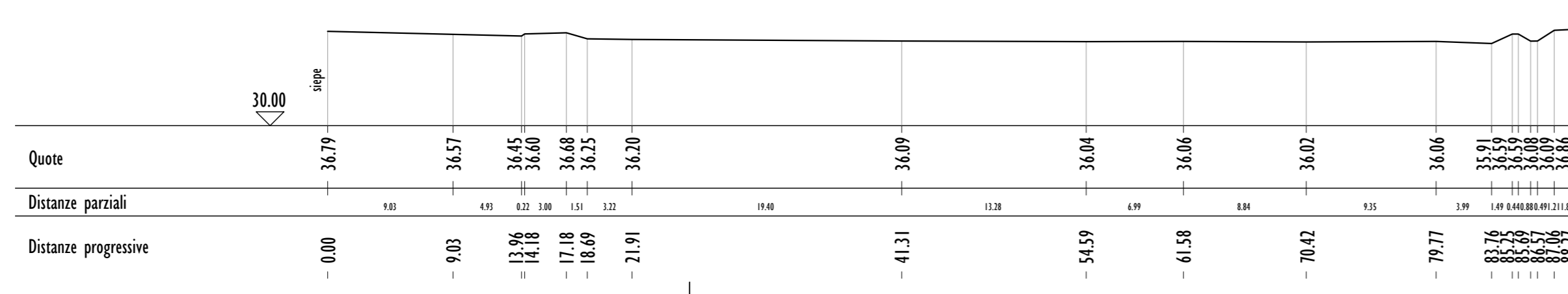

VISTA GOOGLE MAPS 3D CON INDIVIDUAZIONE DEL COMPARTO DI INTERVENTO



VISTA 6 VISTA DALLA TORRETTA DELLA VILLA GHILANA VERSO VIA FIRENZE



VISTA 1 DALLA VIA FIRENZE IN CORRISPONDENZA DELLA STRADA INTERNA



VISTA 7 DALL'ANGOLO DELO STRADELLO DI COMPARTO VERSO GLI EDIFICI ESISTENTI

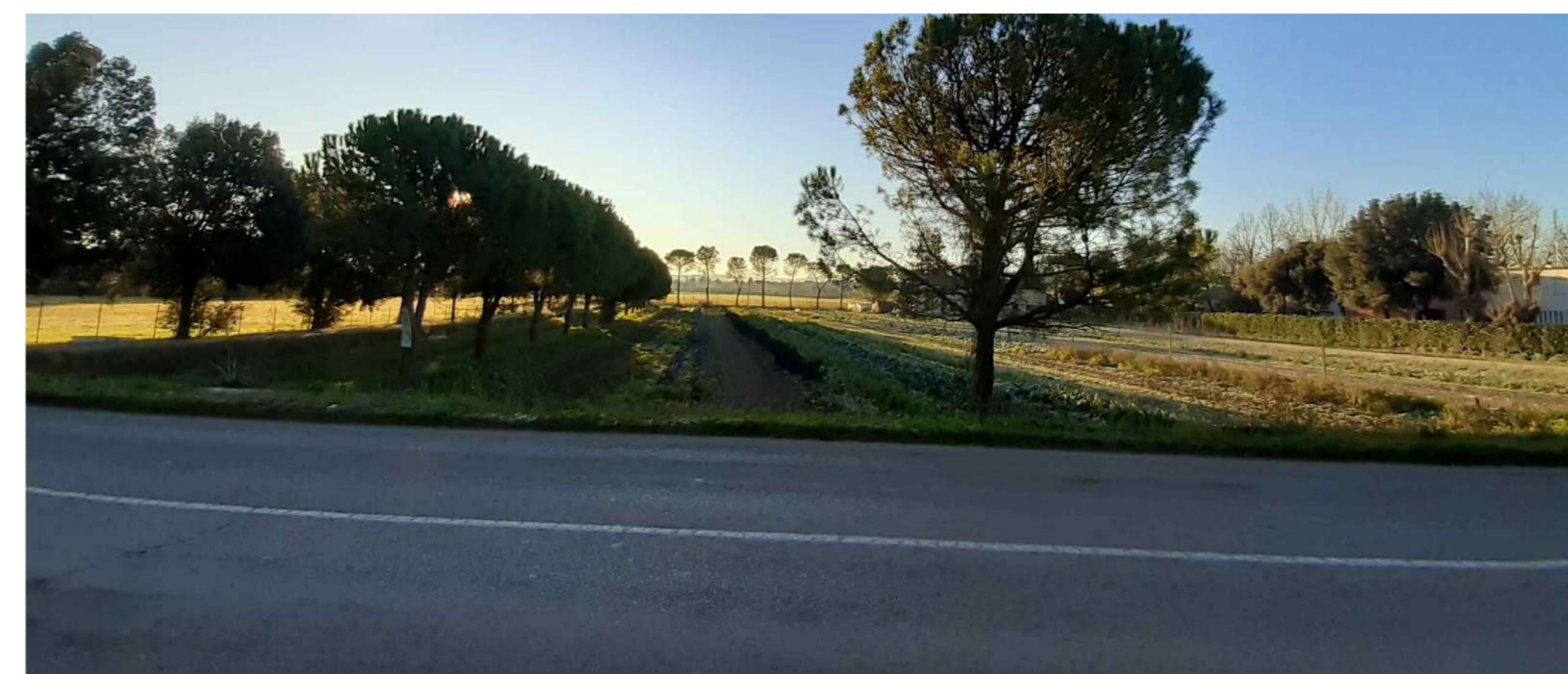

VISTA 2 DALLA VIA FIRENZE IN CORRISPONDENZA DEL COMPARTO



VISTA 8 DALLO STRADELLO DI COMPARTO ALL'IMBOCCO DA VIA FIRENZE



VISTA 3 DALLA VIA FIRENZE, IN PRIMO PIANO I PILASTRI E IL CANCELLO DELLA VILLA GHILANA

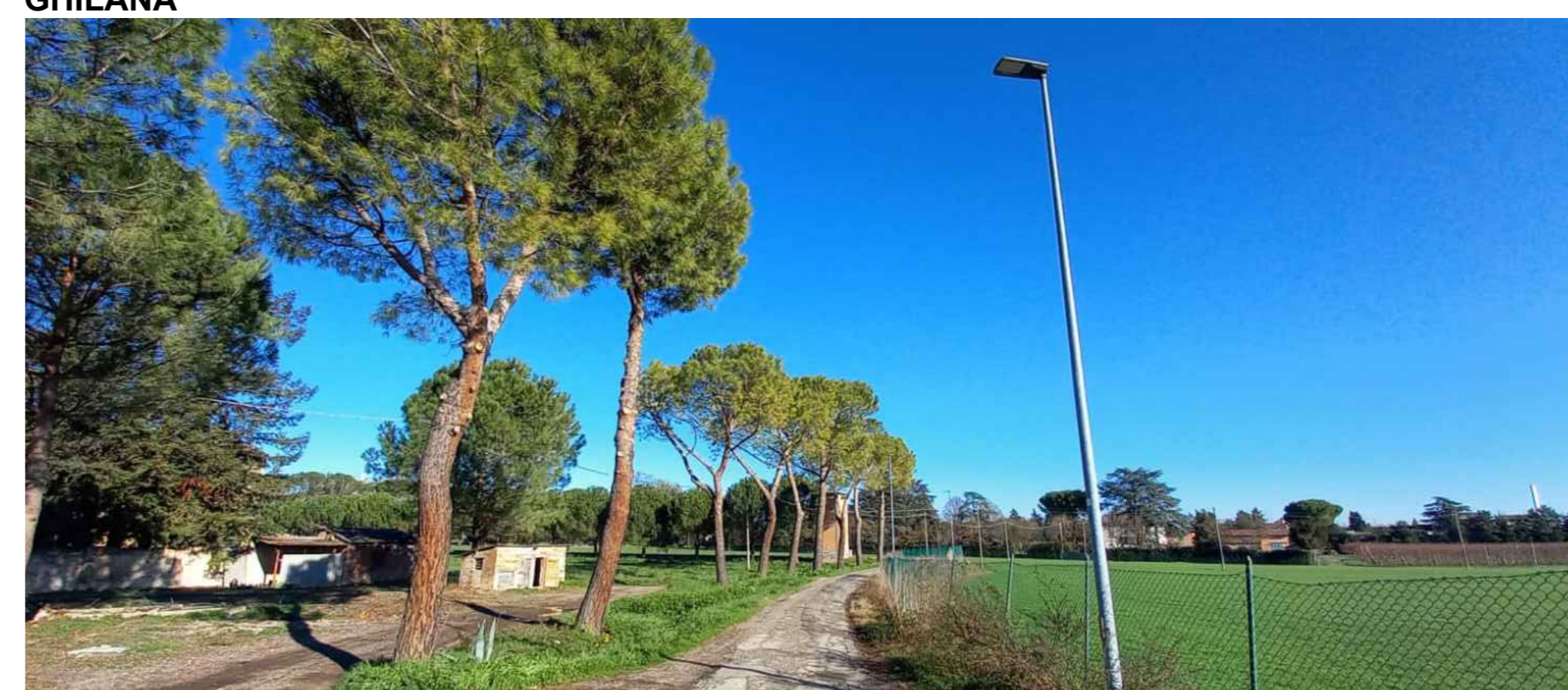

VISTA 4 DAL TERMINE DELLA STRADA DI COMPARTO



VISTA 5 DEL COMPARTO DALL'INTERNO VERSO LA CABINA ENEL

<p>COMMITTENTI</p> <p>LA TUA CASA S.R.L. Via Soldata, 18 48018 FAENZA (RA)</p> <p>CO.ABI Soc. Coop. Via Cavour, 30 48018 FAENZA (RA)</p>	
<p>PROGETTO</p> <p>PROPOSTA DI ACCORDO OPERATIVO EX ART. 4 DELLA L.R. 24 DEL 21/12/2017 COMUNE DI FAENZA - AMBITO 04 - FIUME LAMONE - VIA FIRENZE - AREA "GHILANA"</p>	
<p>ESTRATTO DI MAPPA CATASTALE SCALA 1:2000</p>	<p>OGGETTO TAVOLA STATO DI FATTO</p> <p>STATO: ATTUALE</p>
<p>FOGLIO 171, PARTICELLA 357</p>	
<p>TAVOLA</p> <p style="font-size: 2em; font-weight: bold;">02</p>	
<p>SCALA 1:500</p>	
<p>CODICE COMMESSA 0142</p> <p>DATA 30.09.21</p>	
<p>PROGETTISTI Arch. Riccardo Casamassima COLLABORATORI Arch. Maria Cristina Violani Geom. Andrea Bertoni</p>	
<p>VIOLANI ASSOCIATI</p> <p>ARCH. RICCARDO CASAMASSIMA ING. GUIDO VIOLANI ARCH. MARIA CRISTINA VIOLANI GEOM. GIOVANNI VIOLANI Via Bergantini, 6 - 48018 Faenza RA Italy - Tel (+39) 0546 680844 (r.a.) Fax (+39) 0546 699446 riccardo.casamassima@violaniassociati.it www.violaniassociati.it segreteria@violaniassociati.it</p>	

Il presente elaborato è proprietà riservata e non può essere riprodotto o reso noto in terzi senza una specifica autorizzazione dello Studio Tecnico Violani Associati.