

PROPOSTA DI ACCORDO OPERATIVO
Ex art. 4 L.R. 24/2017 DELL'AREA DENOMINATA
"Via S.Orsola-Via Emilia" Ambito 02 del PSC

UBICAZIONE: Via S.Orsola

COMMITTENTE
NATURILANDIA S.N.C.
di Bucci Stefano e Bertini Giovanni

PROGETTISTA
Studio Tecnico geom.CAVINA-MONTEVECCHI
via Matteotti 27 - 46100 Faenza (MO)
tel. 0546 29197 - fax 0546 680247
www.studiotecnico.com

REAPP. 1-500

STUDIO DEL TERRAZZO

LEGENDA RETE FOGNATURA RETE ACQUEDOTTO

FOGNATURA NERA ESISTENTE	FOGNATURA NERA ESISTENTE
PROGETTI SU FOGNATURA ESISTENTE	PROGETTI SU FOGNATURA ESISTENTE
ACQUA	ACQUA
RETE ACQUEDOTTO ESISTENTE	RETE ACQUEDOTTO ESISTENTE
FOGNATURA BIANCA PUBBLICA DI PROGETTO	FOGNATURA BIANCA PUBBLICA DI PROGETTO
FOGNATURA NERA PRIVATA	FOGNATURA NERA PRIVATA
FOGNATURA NERA PRIVATA IN	FOGNATURA NERA PRIVATA IN
FOGNATURA BIANCA PRIVATA DI PROGETTO	FOGNATURA BIANCA PRIVATA DI PROGETTO
PROGETTI SU FOGNATURA DI PROGETTO	PROGETTI SU FOGNATURA DI PROGETTO
ALLACCI RETE NERA CON SERBINE E CLAPET	ALLACCI RETE NERA CON SERBINE E CLAPET
RETE CANIBRE DI PROGETTO	RETE CANIBRE DI PROGETTO
RETE ACQUEDOTTO DI PROGETTO	RETE ACQUEDOTTO DI PROGETTO
SMANCONESA DI VALVOLA A	SMANCONESA DI VALVOLA A
PARALLELI DI PROGETTO	PARALLELI DI PROGETTO
OGGETTI DI PROGETTO	OGGETTI DI PROGETTO

PUNTO DI ALLACCIO ALLA RETE FOGNARIA
ACQUE NERE ESISTENTE

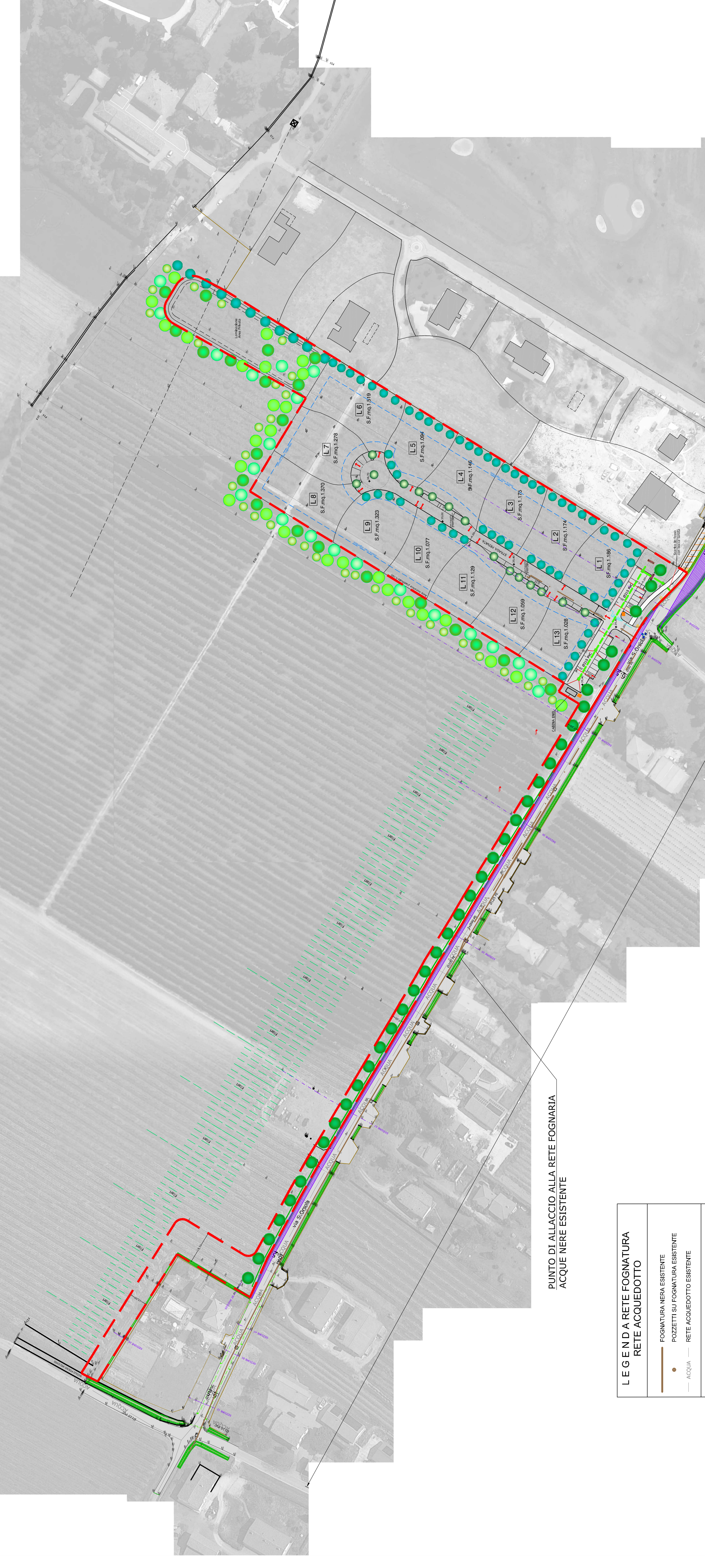

TRATTO DI VIA S.ORSOLA OGGETTO DI ADEGUAMENTO
LARGHEZZA SEDE STRADALE ML.6,50

**PARTICOLARE PACCHETTO PISTA CICLABILE
(SEZIONE TIPO)**

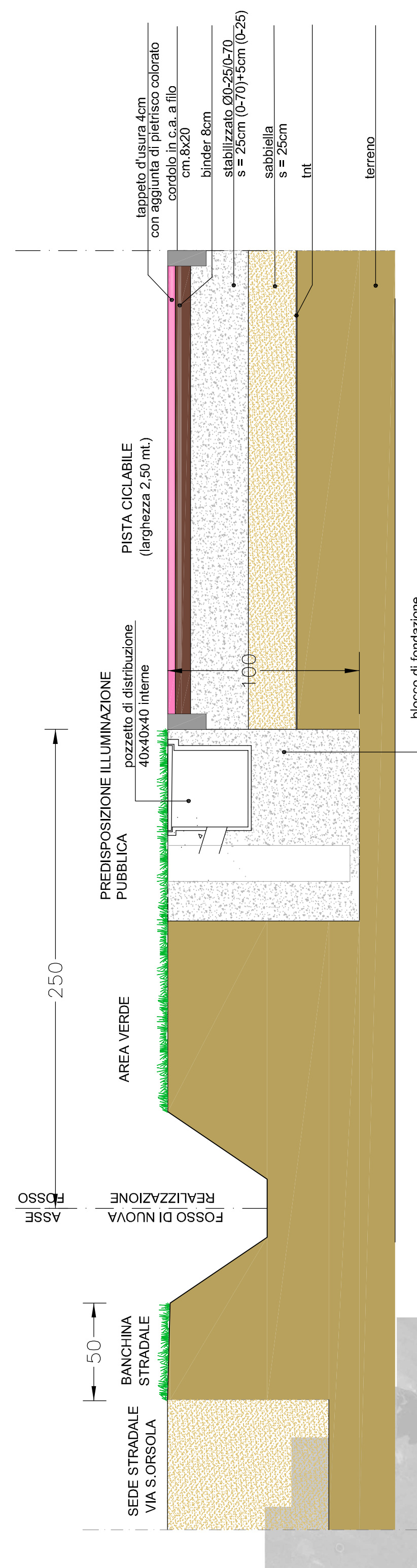

LEGENDA

- Comparto di Intervento mq. 26.000,00 circa
- Area per pista ciclo-pedonale fiancheggiante la Via S.Orsola (opera extra-ambito ml.880,00) circa mq.4.481 di cui:
 - mq.1.910 da cedere gratuitamente all'A.C.
 - mq.2.571 area già in proprietà del Comune di Faenza
- Area necessaria all'allargamento sede stradale circa mq.4.679 da cedere all'A.C.

