

Ubicazione e dati catastali
via Panà - Faenza (RA)
censito al N.C.E.U. di Faenza:
- foglio n.58, mapp. 225-226-228-229-230-231-236-237
- foglio n.42, mapp. 236-237-238-239-240-241
Proprietà/Committente
Villa Panà SPA - via Panà 238-244 Faenza (RA)

SETTEMBRE 2022

01

RILIEVO - QUOTE ALTIMETRICHE

SCALA 1:500

PROGETTAZIONE ARCHITETTONICA

Arch. Alessandro Bucci
iscrizione 253 Ordine Architetti Ravenna
via Severoli 18 - 48018 Faenza (RA)
Tel +39 0546 29237
segreteria@alecandrobucciarcchitettilt.it

PROGETTAZIONE ACUSTICA E AMBIENTALE

Ing. Franca Conti
via Massimo Gorki 11 - 40128 Bologna
ing.francaconti@gmail.com

PROGETTAZIONE RETE FOGNARIA

Ing. Paolo Ruggeri
via Severoli 18 - 48018 Faenza (RA)
ruggeri.studiotecnico@gmail.com

PROGETTAZIONE ILLUMINAZIONE PUBBLICA

SIE engineering
Per. Ind. Secondo Ambrosiani
Via Covignano 215 - 47923 Rimini (RN)
Tel +39 0541 778457 - fax. +39 0541 1791022
info@sierimini.it



Geom. Bruna Camurani
via Naviglio 6 - 48018 Faenza (RA)
Tel +39 0546 663630
brunacamurani@gmail.com

Pratiche precedenti:

Firme dei tecnici ognuno per le proprie competenze

Firma proprietà per presa visione

TUTTI I DIRITTI SONO RISERVATI, OGNI RIPRODUZIONE ANCHE PARZIALE DEL SEGUENTE DISEGNO È PERSEGUIBILE AI TERMINI DI LEGGE - (art. c.c. 2576)

inquadramento

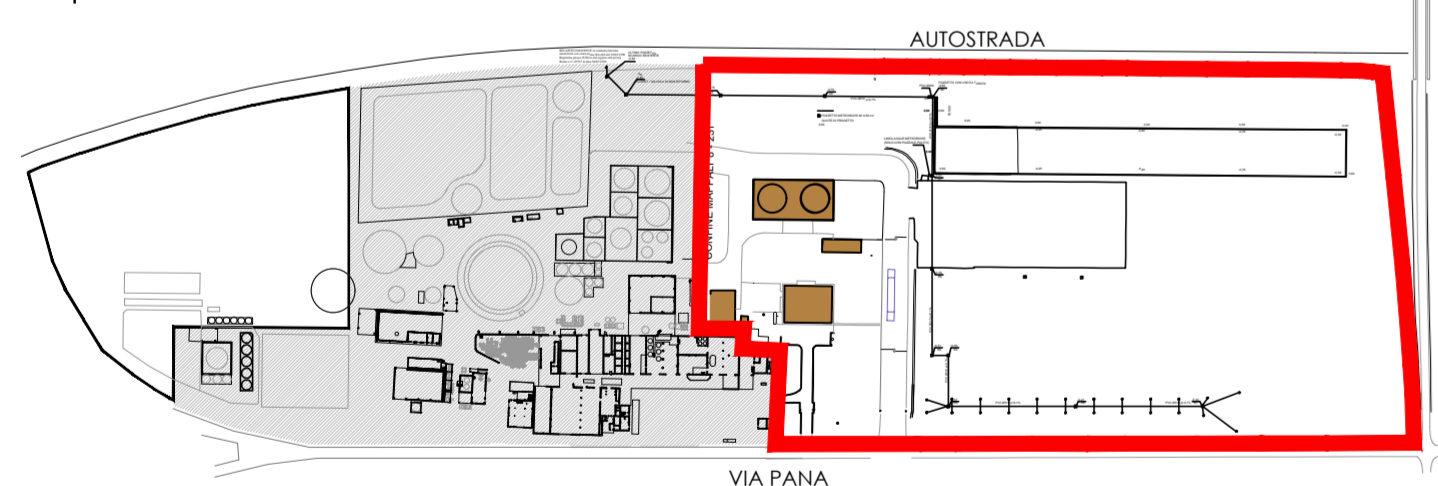

LEGENDA

- AREA DI INTERVENTO
STER = 70.865 mq (da rilievo)
- COSTRUZIONI ESISTENTI
- RECINZIONI ESISTENTI

