STUDIO TECNICO DOTT. ARCH. ROBERTO MEZATI - 2, via Gordenti Bagnacavallo (RA) Tel. e fax. 0545/932243
E-mail = mezatiarch@libero.it

COMUNE DI FAENZA

OGGETTO : Variante a: P. di C. 31/2020
SCIA prot. 71503 del 30/09/2020

– VARIANTE URBANISTICA –
– Art. 53 L.R. 24/2017 –

PROGETTO PER L'AMPLIAMENTO DI UNA FONDERIA DI ALLUMINIO CON RELATIVE OPERE DI URBANIZZAZIONE PRIVATE, DA ESEGUIRSI SU DI UN TERRENO DI PROPRIETA' DELLA F.A.M. S.r.l.

PROGETTISTA – D.L. :

COMMITTENTE :

TAV. 2 SCALA 1:100

COMPARATO
PIANTE, SEZIONI, PROSPETTI

rev.10/22 ver. luglio-'22

DEMOLIZIONI
COSTRUZIONI

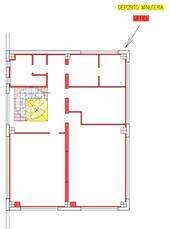

PIANO PRIMO

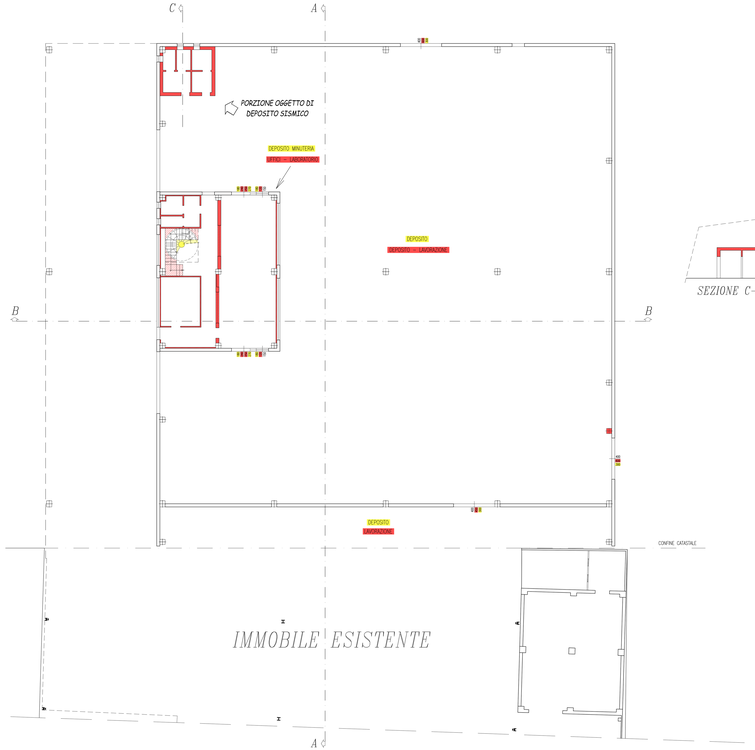

RESTANTI IMMOBILI ATTIVITA' ESISTENTE

PIANO TERRA

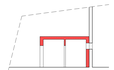

SEZIONE C–C

SEZIONE A–A

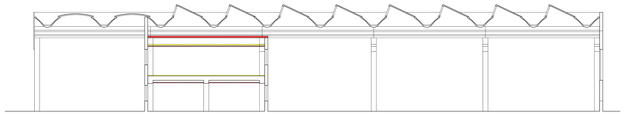

SEZIONE B–B

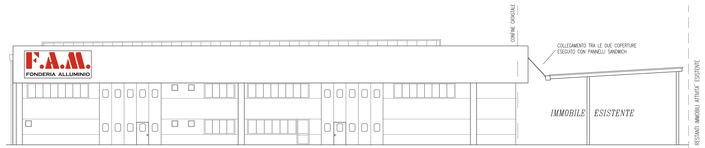

PROSPETTO FRONTE

PROSPETTO LATERALE

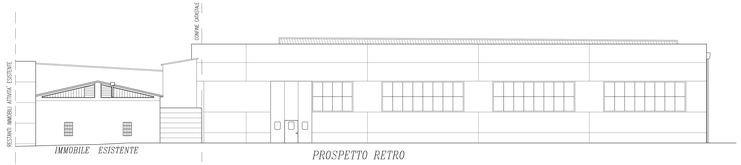

PROSPETTO RETRO