

Studio Tecnico geom.CAVINA-MONTEVECCHI  
corso Matteotti 27 arch.PAGANI fax 0546-680247  
Faenza tel.0546-28197

Schema Inquadramento Operativo (S.I.O.)  
relativo alla Scheda di R.U.E. A.4  
"Area di via Emilia Levante 1"

UBICAZIONE: Via Emilia Levante N.25

PROPRIETA'  
BEACH PARK s.r.l. PLANIMETRIA GENERALE

Fg.176 Mapp. 298

Rapp. 1:200

PROGETTISTA

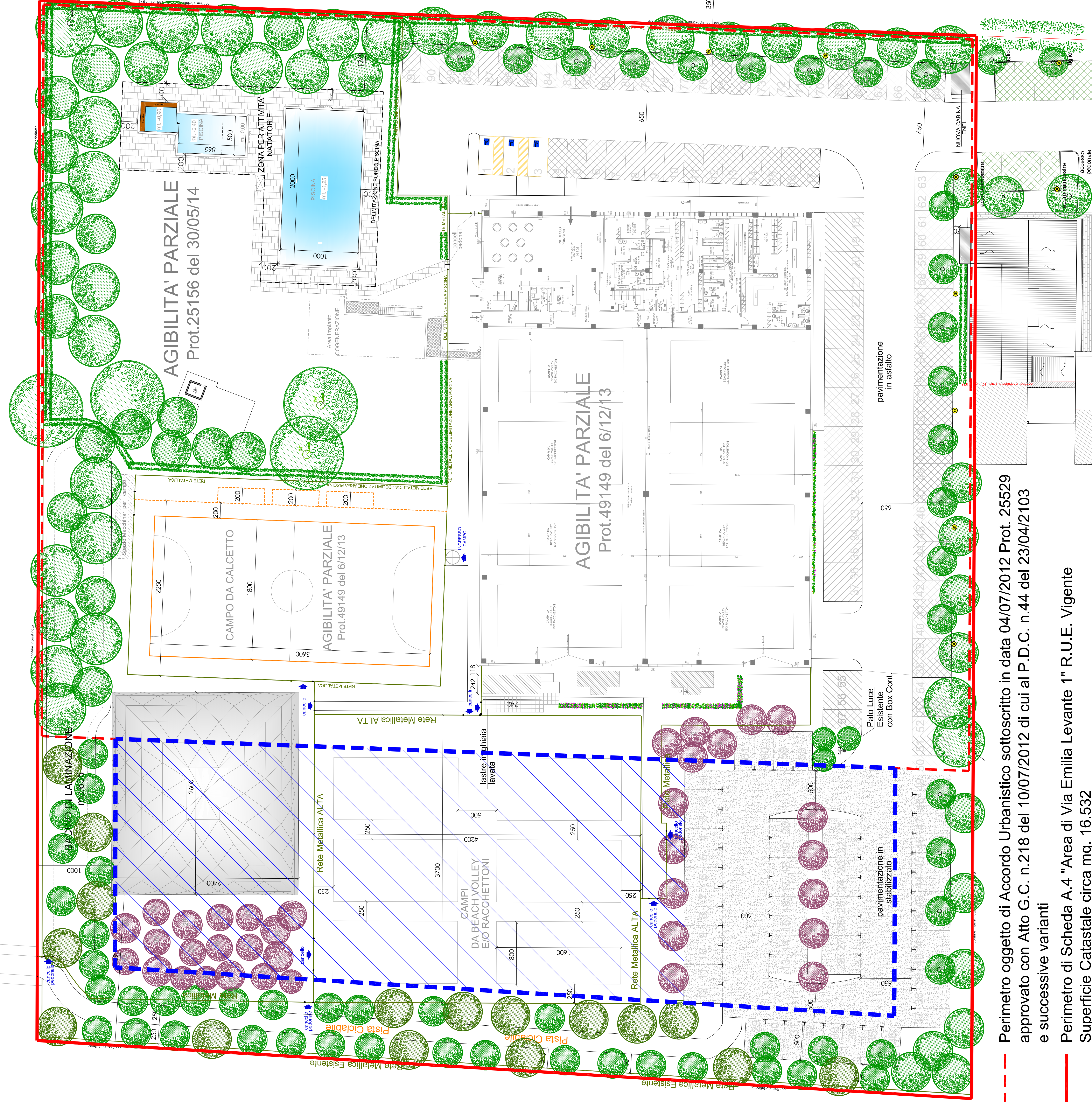

--- Perimetro oggetto di Accordo Urbanistico sottoscritto in data 04/07/2012 Prot. 25529  
approvato con Atto G.C. n.218 del 10/07/2012 di cui al P.D.C. n.44 del 23/04/2103  
e successive varianti

— Perimetro di Scheda A.4 "Area di Via Emilia Levante 1" R.U.E. Vigente  
Superficie Catastale circa mq. 16.532

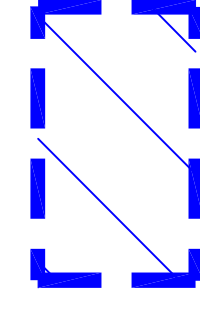

Area di ampliamento dove è possibile realizzare strutture leggere  
per impianti sportivi, che possano invadere parzialmente la fascia  
perimetrale alberata