ARCHITETTO
ALESSANDRO ZAULI

Corso Mazzini n.21
48018 FAENZA (RA)

PROGETTO
REALIZZAZIONE DI UNA SERRA FREDDA, SERRA PER FITOTRONI E SERRA FREDDA/CAPANNONE AGRICOLO.
Procedimento Unico
Art. 53 L.R. 24/2017

TAVOLA 1b	UBICAZIONE Via Tebano,144 Faenza - (loc. Tebano)	IDENT. CATASTALE C.E.U. Fg. 161 Mapp. 116-174-208-641-642
	RUE 2015 art.13-14-15 Faenza - (loc. Tebano)	Piano Stralcio per il Bacino del Torrente Senio, art.18.
SCALA 1:500	DISEGNO STATO ATTULE LINEA DELLE FOGNATURE LAMINAZIONE E TRATTENIMENTO ACQUE METEORICHE Autorizzato con SUAP ZLALSN68P25D458S-20181008112 6-252980	

PROPRIETARIO:
C.A.V. Centro Attività Vivaistiche
Via Tebano n.45
Faenza - (loc. Tebano)

PRESIDENTE
Burroni Fabio .....
C.F. BRR FBA 65H10 D612P
Via Niccolò Da Ozzano n.107
Firenze

Tel. 0546.680228
e-mail:zalessandro.zauli.arch@archiworld.it
pec-mail:alessandro.zauli.arch@archiworldpec.it

Superficie Unità Poderale: 41.583,00 m2
Superficie Impermeabile
Serre fisse e fabbricati: 4.225,85 m2 pari al 10% della Superficie Unità Poderale
Pertanto il 90% del terreno è permeabile.

A
CISTERNE INTERRATE
Dimensioni: (1.5 x 2 x 3 m) x 3 cisterne= circa 27 m3 a cui tolgo le pareti= 20 m3
Pompa sommersa per il recupero delle acque piovane
Troppo pieno: nel fosso

B
LAGO RACCOLTA ACQUE METEORICHE
Dimensione: circa 490 m2
Altezza media allo sfioro: 3 metri
Volume Invaso: 1470 m3
Pompa sommersa per il recupero delle acque piovane
Troppo pieno: nel fosso

TOTALE A+B= 20+1470= 1490 m3 di laminazione e recupero acque piovane

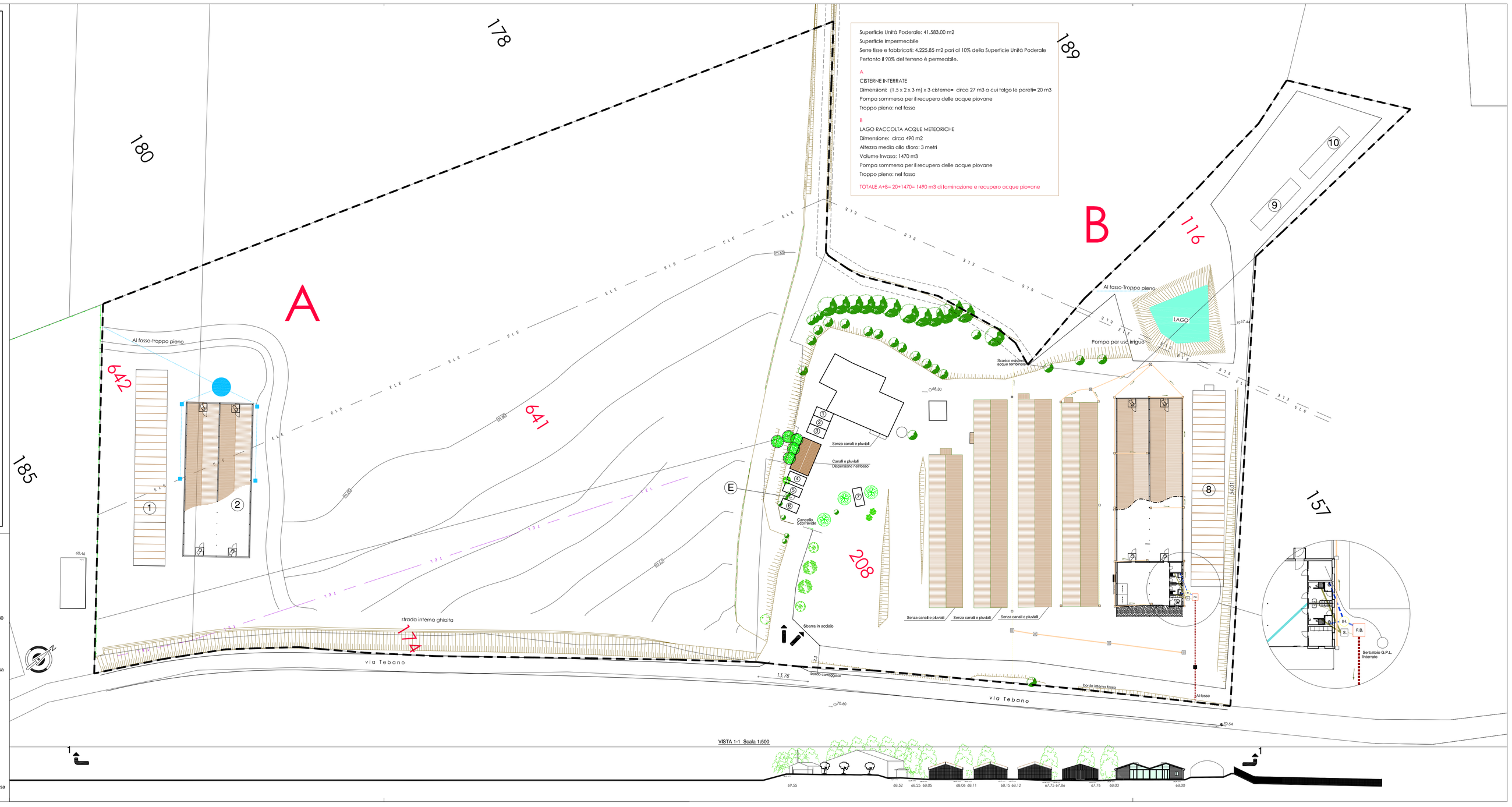

LEGENDA

- punto rilevato
- palo
- punto stazione
- botola
- caditoia
- Perimetro Serre Fisse
- Perimetro Serre Mobili
- Bordo strada
- Scarpate
- Recinzione
- Linea elettrica MT 15 Kv Cavo protetto
- IH. Fossa Imhoff in c.a.p. monolitico 1.500 Litri pari a 6 a.e. Botola portante.
- S. Pozzetto sgrassatore in c.a.p. 300 Litri pari a 6 a.e. Botola portante.
- F.B. Filtro batterico anaerobici monolitico pari a 6 a.e. Certificato ai sensi della D.R. n.1053/2003. Botola portante.
- Linea acque nere: Ø 125 mm. in PVC serie pesante.
- Linea acque grigie: Ø 125 mm. in PVC serie pesante.
- Linea acque bianche senza decantazione e con tappi di ispezione: Ø 160 mm in PVC serie pesante.
- Linea acque bianche senza decantazione e con tappi di ispezione: Ø 125 mm in PVC serie pesante.
- Linea acque bianche esistente tombinata.
- Pozzetto 70 x 70 cm all'interno in c.a.p. con botola portante in ghisa sferoidale per carichi pesanti di 15 t./asse.
- Pozzetto 50 x 50 in c.a.p. con botola in ghisa sferoidale portante.
- mappa catastale
- Perimetro AREA Poderale
- CISTERNA RACCOLTA ACQUE METEORICHE 20 q.li CON POMPA SOMMERSA AUTORIZZATA CON SUAP ZLALSN68P25D458S-20181008112 6-252980
- Linea acque meteoriche Ø 160 mmm
- Pozzetto acque meteoriche 50x 50 cm.
- Pozzetto Caditola 50 x 50 in c.a.p. con botola in ghisa sferoidale portante.

CALCOLO ABITANTI EQUIVALENTI.
10 dipendenti fissi e stagionali.
Pari a 4 a.e. => 6 a.e. per il calcolo.

- Verso scorrimento.
- Pozzetto 40 x 40 in c.a.p. con botola in ghisa sferoidale portante.
- Pozzetto 40 x 40 in c.a.p. con botola in ghisa sferoidale portante.
- Pozzetto 50 x 50. CAMPIONAMENTO in c.a.p. con botola in ghisa sferoidale portante.