



## VARIANTE AL RUE

IN BASE ALL'ART. 53 COMMA 1 LETTERA B DELLA L.R.  
24/2017

INTERVENTO DI AMPLIAMENTO  
STABILIMENTO INDUSTRIALE PER LA SEDE  
DI TEMA SINERGIE S.P.A.  
IN VIA MALPIGHI 120 - FAENZA

**PROGETTO  
DEFINITIVO**  
TEMA 1 - 6

ELABORATI C  
TAVOLA C.8

STATO DI FATTO  
PIANO TERRA  
SCALA 1:200



### COMMITTENTE

TEMA SINERGIE S.P.A.  
VIA MALPIGHI, 120 - 48018 FAENZA (RA)  
P.p.v. dott. Ing. Luciano Piancastelli  
in qualità di presidente della società



### PROGETTISTA ARCHITETTONICO

Progettista e D.L. architettonica  
Arch. Maura Cantagalli

firmata digitalmente

Collaboratori architettonici  
Arch. Mito Montali  
Arch. Giulia Flamigni

SETTEMBRE 2021

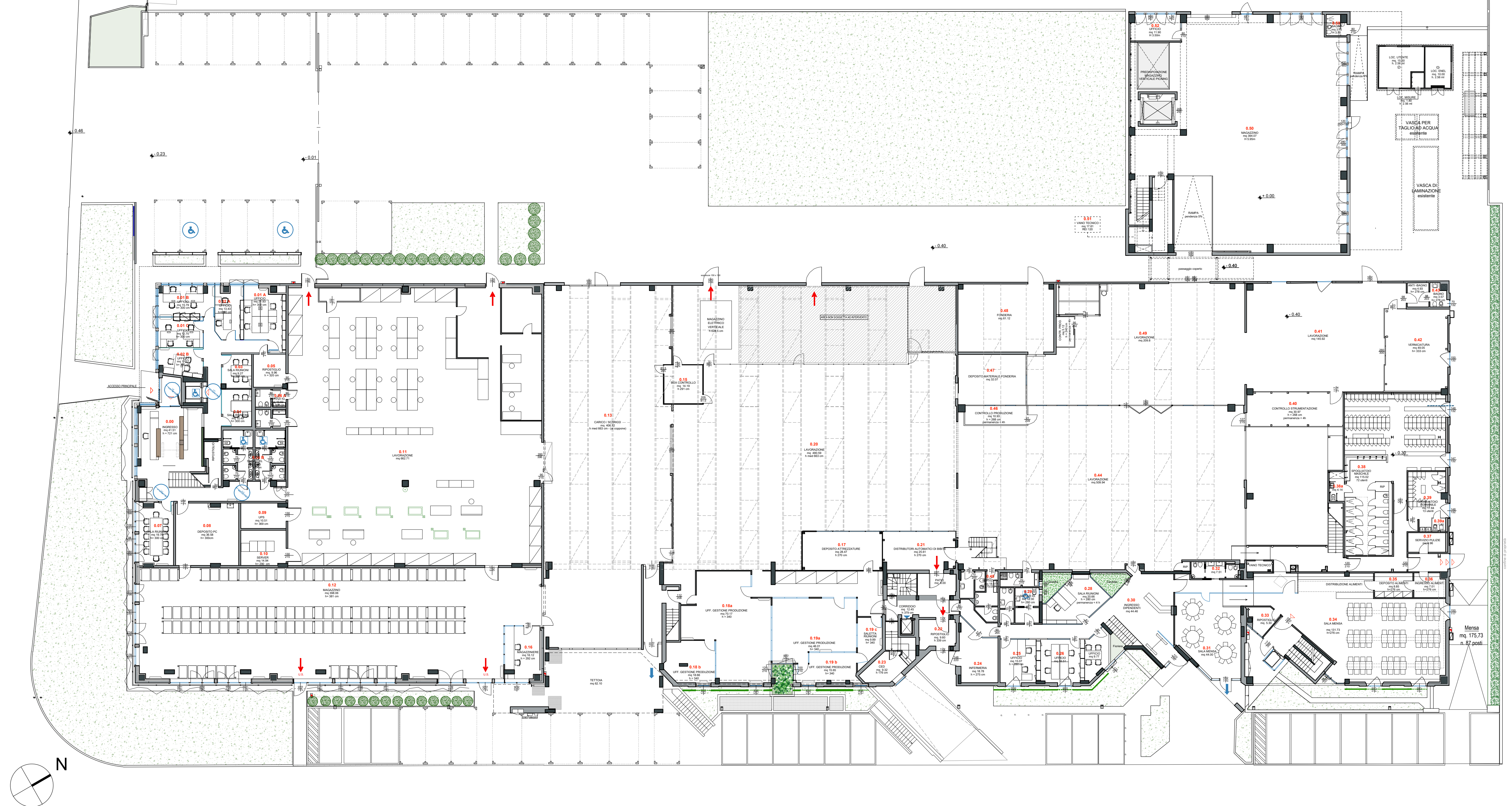





## VARIANTE AL RUE

IN BASE ALL'ART. 53 COMMA 1 LETTERA B DELLA L.R.  
24/2017

INTERVENTO DI AMPLIAMENTO  
STABILIMENTO INDUSTRIALE PER LA SEDE  
DI TEMA SINERGIE S.P.A.  
IN VIA MALPIGHI 120 - FAENZA

### PROGETTO DEFINITIVO TEMA 1 - 6

ELABORATI C  
TAVOLA C.9

STATO DI FATTO  
PIANO PRIMO  
SCALA 1:200



#### COMMITTENTE

TEMA SINERGIE S.P.A.  
VIA MALPIGHI, 120 - 48018 FAENZA (RA)  
P.p.v. dott. Ing. Luciano Piancastelli  
in qualità di presidente della società



#### PROGETTISTA ARCHITETTONICO

Progettista e D.L. architettonica  
Arch. Maura Cantagalli

firmata digitalmente

Collaboratori architettonici  
Arch. Mito Montali  
Arch. Giulia Flamigni

SETTEMBRE 2021

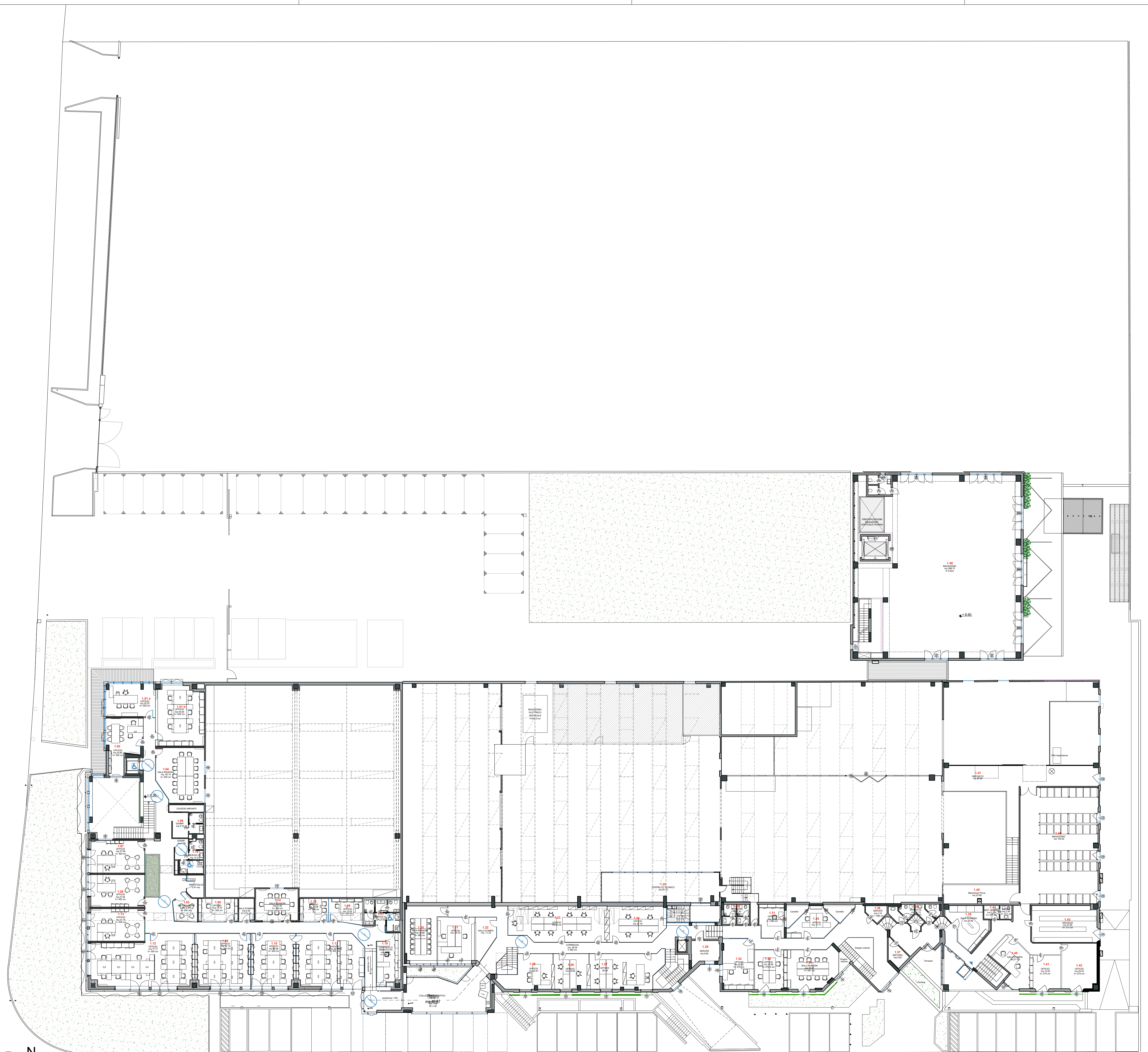
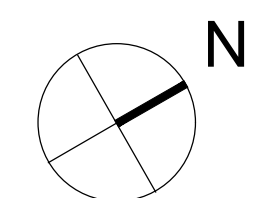





REGIONE EMILIA ROMAGNA  
UNIONE DELLA ROMAGNA FAENTINA  
COMUNE DI FAENZA



## VARIANTE AL RUE

IN BASE ALL'ART. 53 COMMA 1 LETTERA B DELLA L.R.  
24/2017

INTERVENTO DI AMPLIAMENTO  
STABILIMENTO INDUSTRIALE PER LA SEDE  
DI TEMA SINERGIE S.P.A.  
IN VIA MALPIGHI 120 - FAENZA

**PROGETTO  
DEFINITIVO**  
TEMA 1 - 6

ELABORATI C  
**TAVOLA C.10**

STATO DI FATTO  
PIANO COPERTURE  
SCALA 1:200



### COMMITTENTE

TEMA SINERGIE S.P.A.  
VIA MALPIGHI, 120 - 48018 FAENZA (RA)  
P.p.v. dott. Ing. Luciano Piancastelli  
in qualità di presidente della società



### PROGETTISTA ARCHITETTONICO

Progettista e D.L. architettonica  
**Arch. Maura Cantagalli**

firmata digitalmente

Collaboratori architettonici  
Arch. Mito Montali  
Arch. Giulia Flamigni

SETTEMBRE 2021

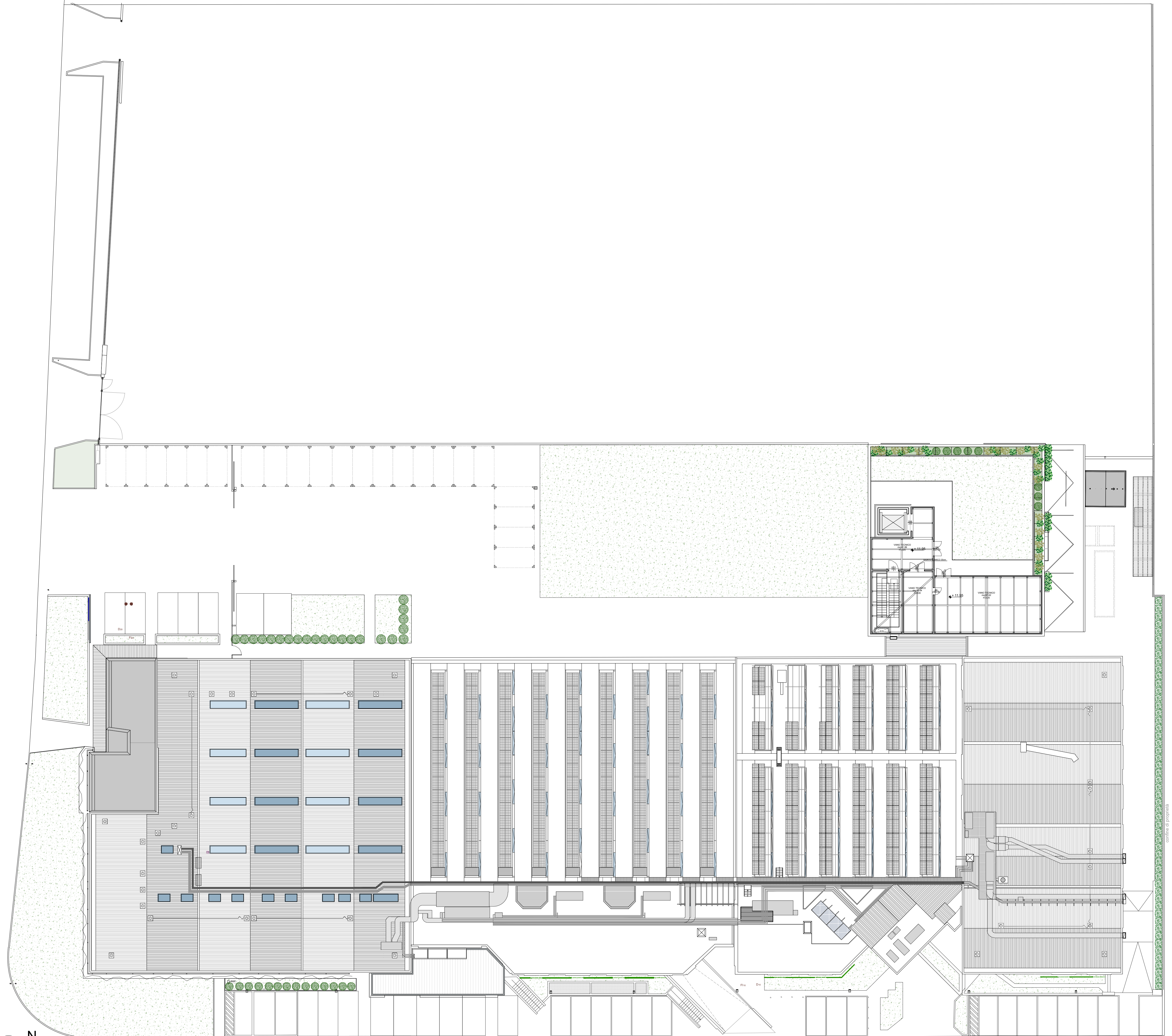
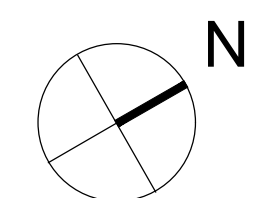



**VARIANTE AL RUE**

IN BASE ALL'ART. 53 COMMA 1 LETTERA B DELLA L.R. 24/2017

INTERVENTO DI AMPLIAMENTO  
 STABILIMENTO INDUSTRIALE PER LA SEDE  
 DI TEMA SINERGIE S.P.A.  
 IN VIA MALPIGHI 120 - FAENZA

**PROGETTO  
 DEFINITIVO**  
 TEMA 1 - 6

ELABORATI C  
 TAVOLA C.11

STATO DI FATTO  
 PROSPETTI E SEZIONI  
 SCALA 1:200



**COMMITTENTE**

TEMA SINERGIE S.P.A.  
 VIA MALPIGHI, 120 - 48018 FAENZA (RA)  
 P.p.v. dott. Ing. Luciano Piancastelli  
 in qualità di presidente della società



**PROGETTISTA ARCHITETTONICO**

Progettista e D.L. architettonica  
 Arch. Maura Cantagalli

firmata digitalmente

Collaboratori architettonici  
 Arch. Mito Montalti  
 Arch. Giulia Flamigni

SETTEMBRE 2021

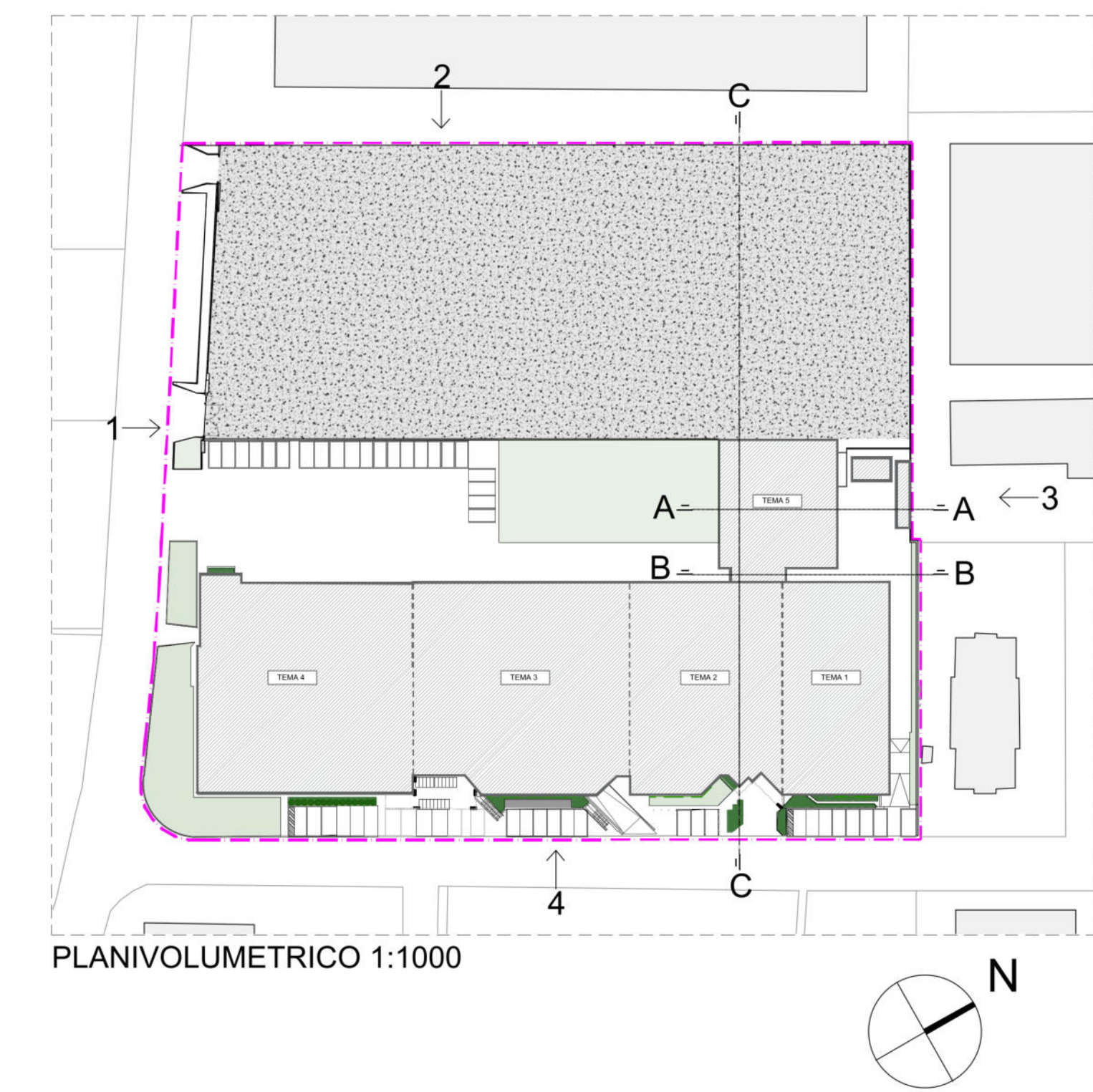

PLANIVOLUMETRICO 1:1000

PROSPETTO 1-1

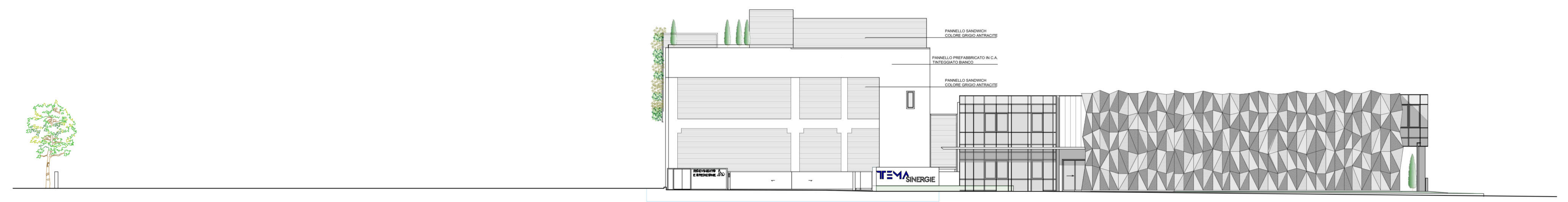

PROSPETTO 2-2

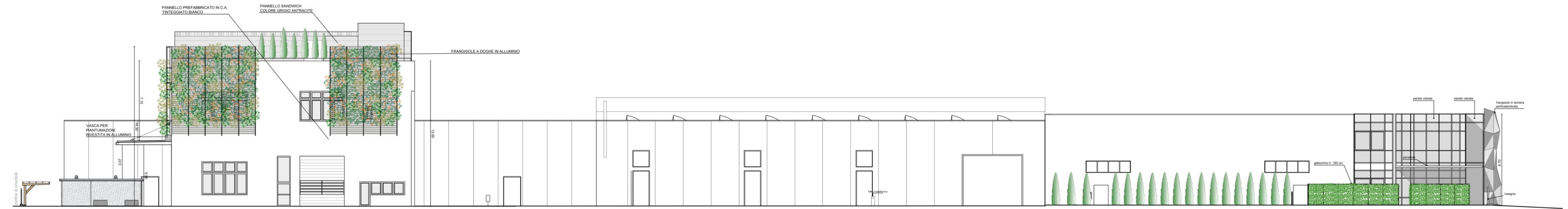

PROSPETTO 3-3



PROSPETTO 4-4

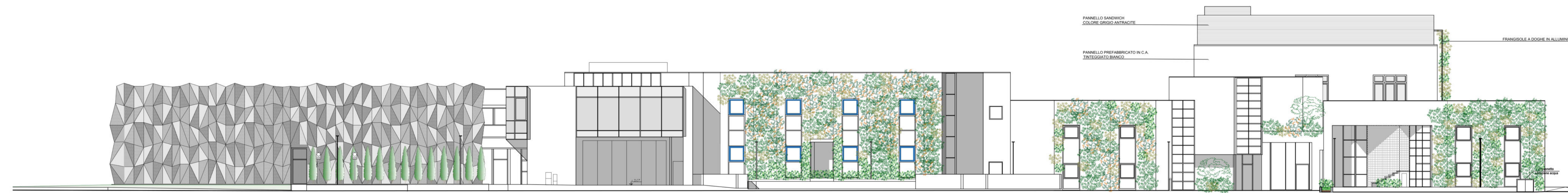

SEZIONE A-A



SEZIONE B-B

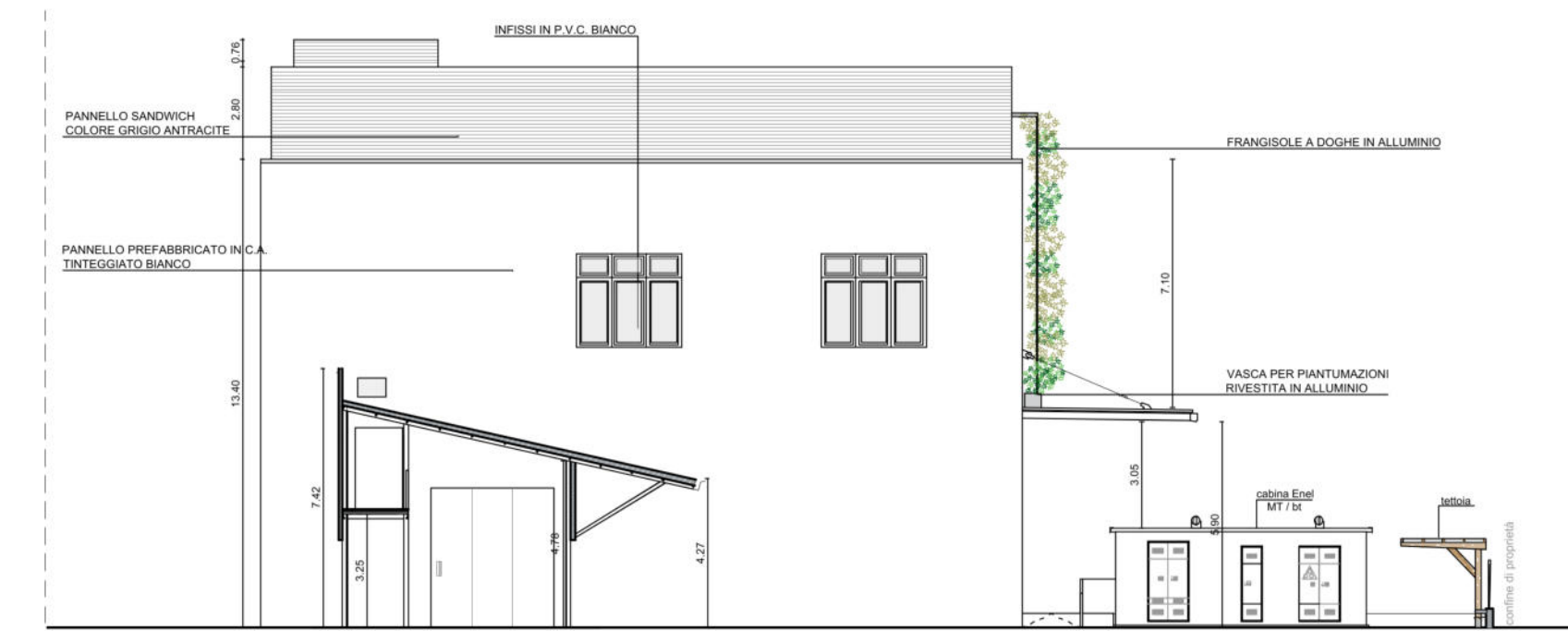

SEZIONE C-C

