



# COMUNE DI CASOLA VALSENIIO

## (PROVINCIA DI RAVENNA)

### Piano di coltivazione e di sistemazione finale della cava "Raggi di Sopra"

Progettista Responsabile  
STUDIO SETA s.r.l.  
Ing. MASSIMO ALBERTI  
Viale Risorgimento, 2 - 48018 Faenza (RA)



Consulenza agronomica e forestale  
STUDIO VERDE  
Dott. Agr. ALBERTO BELOSI  
Via Galvani, 4 - 47122 Forlì (FC)

Consulenza geologica  
Dott. MASSIMILIANO FLAMIGNI  
Via F.lli Rosselli, 31 - 47121 Forlì (FC)

Consulenza d'impatto acustico  
Ing. MICAELA MONTESI  
C.so D. Baccarini, 7 - 48018 Faenza (RA)

Consulenza topografica  
GEOPROGET associati  
Geom. CORRADO CATTABRIGA  
Via Emilia, 360 - 40026 Imola (BO)

Proprietaria e proponente



Raggi Di Sopra s.r.l.  
Via Cipolla,48 - 40026 Imola (Bo)  
P. IVA e C.F. 03918951207



*F. Caparelli*

Denominazione

## RELAZIONE FOTOGRAFICA

File	Disegnatore	LT-scale	Fatt. Plott.	Pratica	Elaborato
Rel-fot_Raggi-b.docx	-			SVI00-A	23
 <b>STUDIO SETA s.r.l.</b> soluzioni tecnologiche per l'energia e l'ambiente  Viale Risorgimento, 2 - 48018 Faenza RA Tel. 0546 623640 info@studioseta.it	DATA	DOCUMENTO			
	Ottobre 2021	23	SCALA	TOT. DOCUMENTI	30



## INDICE DELLE FIGURE

FIGURA 1 – SCATTO DALL’ALTO CON PUNTI DI SCATTO DELLE SUCCESSIVE IMMAGINI .....	3
FIGURA 2 – IMMAGINE PANORAMICA DALL’ALTO DELL’AREA DELLA CAVA RAGGI DI SOPRA (PAN 747-748-749) .....	3
FIGURA 3 – IMMAGINE DALL’ALTO DELLA ZONA EST DELL’AREA DI CAVA (PAN 750-751) .....	4
FIGURA 4 – IMMAGINE DALL’ALTO DELLA SCHERMATURA BOSCATI PRESENTE A SUD DELL’AREA DI CAVA (PAN 752-753-754).....	4
FIGURA 5 – ATTUALE SCARICO ACQUE PIOVANE ALL’INGRESSO DELL’AREA DI CAVA (FOTO 2992).....	4
FIGURA 6 – AREA DEL CAVA VISTA DA OVEST (SCATTO DALLA RECINZIONE) - FOTO 2996.....	5
FIGURA 7 – PLANIMETRIA CON I PUNTI DI SCATTO DELLE FOTOGRAFIE DAI PUNTI DI VISUALE ESTERNI .....	5
FIGURA 8 – IMMAGINE DELLA ZONA DI CAVA VISTA DA EST (VIA DEL MONTE) - SCATTO DAL PUNTO A .....	6
FIGURA 9 – IMMAGINE PANORAMICA DELLA ZONA DI CAVA VISTA DA EST (VIA DEL MONTE) - SCATTO DAL PUNTO B .....	6
FIGURA 10 – IMMAGINE PANORAMICA DELLA ZONA DI CAVA VISTA DA OVEST (VIA CAMPIUNO) - SCATTO DAL PUNTO C.....	7
FIGURA 11 – ZOOM DELLA IMMAGINE PANORAMICA PRECEDENTE (DA OVEST - ZONA DELLA CAVA) - SCATTO DAL PUNTO C .....	7
FIGURA 12 - COMPOSIZIONE PANORAMICA DI SCATTI DAL PUNTO D .....	7
FIGURA 13 – IMMAGINE PANORAMICA DELLA ZONA DI CAVA VISTA DA SUD-OVEST - SCATTO DAL PUNTO D .....	8
FIGURA 14 – DETTAGLIO DELLA IMMAGINE PRECEDENTE DELLA VERA E PROPRIA AREA DI CAVA - SCATTI DAL PUNTO D .....	8
FIGURA 15 – IMMAGINE PANORAMICA DELLA ZONA DI CAVA VISTA DA SUD - SCATTO DAL PUNTO E.....	8
FIGURA 16 – IMMAGINE PANORAMICA DELLA ZONA DI CAVA VISTA DA SUD - SCATTO DAL PUNTO F.....	9





Si riportano nel seguito alcune immagini dello stato attuale della cava di Raggi di Sopra. I punti di scatto delle immagini sono evidenziati nella planimetria seguente.

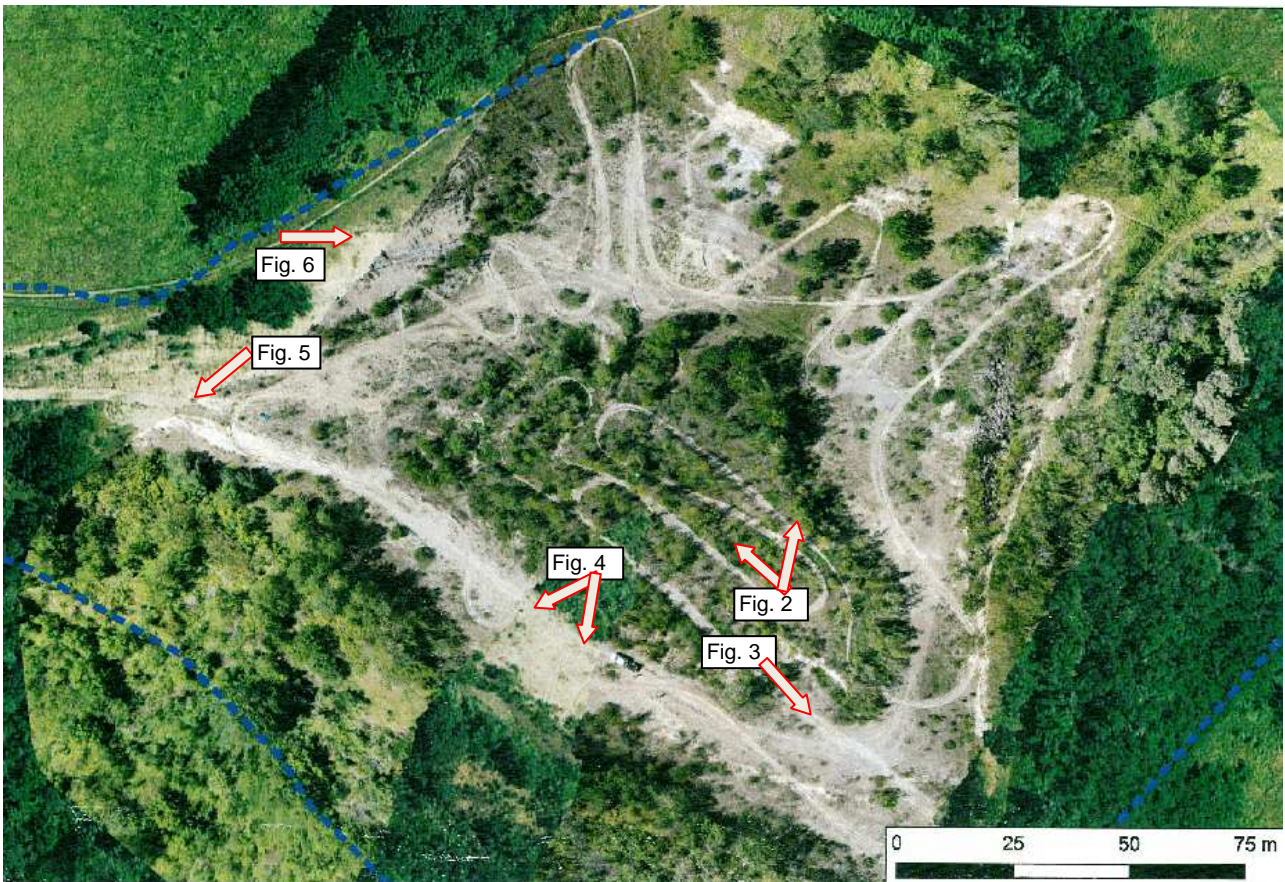

*Figura 1 – Scatto dall'alto con punti di scatto delle successive immagini*



*Figura 2 – Immagine panoramica dall'alto dell'area della cava Raggi di Sopra (Pan 747-748-749)*





*Figura 3 – Immagine dall'alto della zona est dell'area di cava (Pan 750-751)*



*Figura 4 – Immagine dall'alto della schermatura boscata presente a Sud dell'area di cava (Pan 752-753-754)*



*Figura 5 –Attuale scarico acque piovane all'ingresso dell'area di cava (Foto 2992)*





*Figura 6 –Area del cava vista da ovest (scatto dalla recinzione) - Foto 2996*

Nel seguito si riportano invece alcune immagini panoramiche della zona della cava da punti di visuale esterni alla stessa; i punti di scatto delle immagini sono evidenziati nella planimetria seguente.



*Figura 7 – Planimetria con i punti di scatto delle fotografie dai punti di visuale esterni*



*Figura 8 – Immagine della zona di cava vista da Est (via del Monte) - Scatto dal punto A*



*Figura 9 – Immagine panoramica della zona di cava vista da Est (via del Monte) - Scatto dal punto B*





*Figura 10 – Immagine panoramica della zona di cava vista da Ovest (via Campiuno) - Scatto dal punto C*



*Figura 11 – ZOOM della immagine panoramica precedente (da ovest - zona della cava) - Scatto dal punto C*



*Figura 12 - Composizione panoramica di scatti dal punto D*





*Figura 13 – Immagine panoramica della zona di cava vista da Sud-Ovest - Scatto dal punto D*



*Figura 14 – Dettaglio della immagine precedente della vera e propria area di cava - scatti dal punto D*



*Figura 15 – Immagine panoramica della zona di cava vista da Sud - Scatto dal punto E*





*Figura 16 – Immagine panoramica della zona di cava vista da Sud - Scatto dal punto F*

Come si può notare dalle immagini sopra riportate la vera e propria area di cava non è visibile se non arrivando ai bordi dell'area che in passato è già stata oggetto di coltivazione.

La vegetazione presente “al contorno” e l’orografia non permettono di vedere l’interno della cava da nessun punto di visuale posto sulle strade e carraie agricole presenti all’esterno della stessa.