

RUE (P.3) - Tav. 17.1 - Progetto

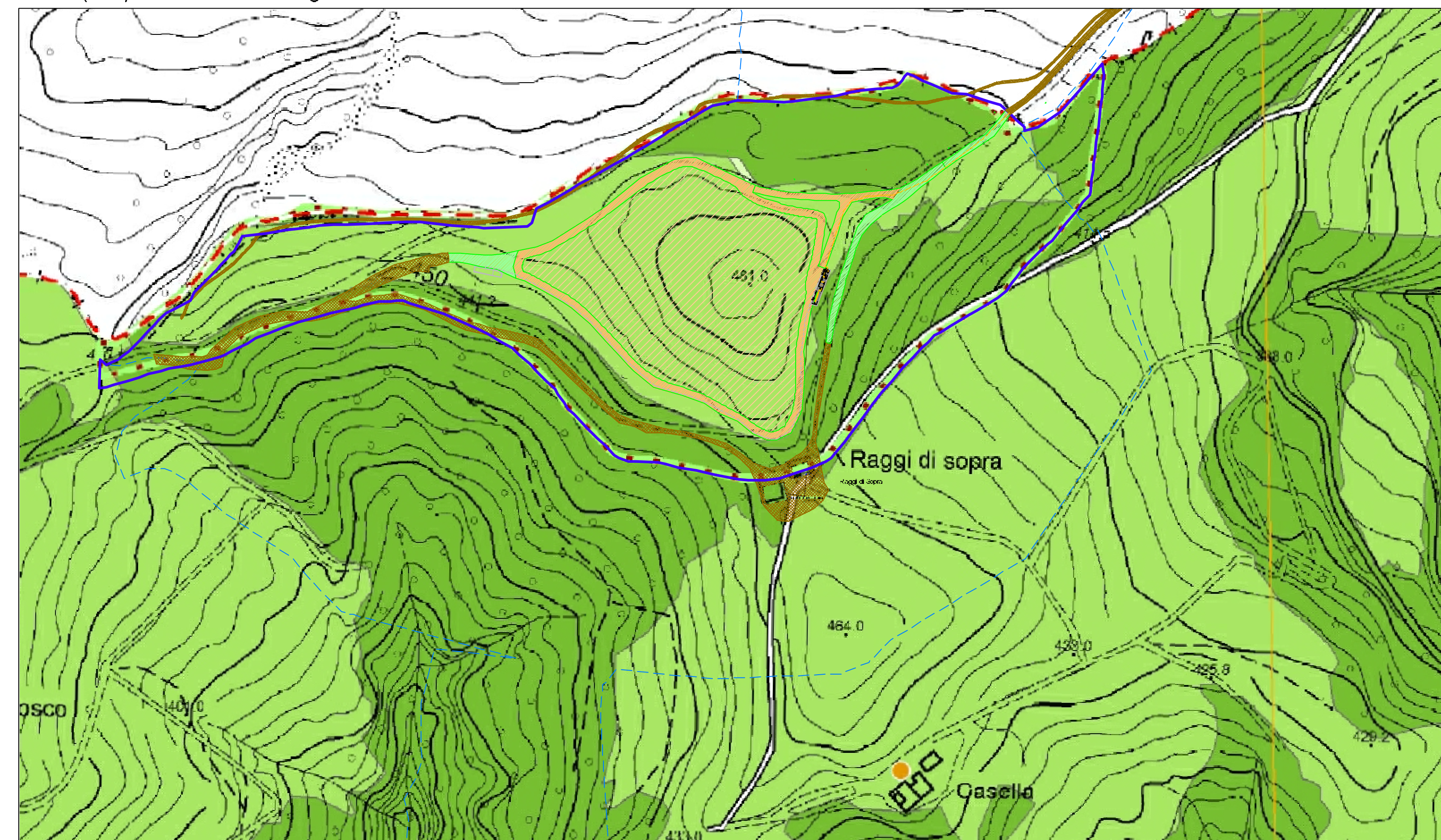

Territorio rurale

- Ambiti ad alta vocazione produttiva agricola di pianura (art. 13)
- Aree di valore naturale e ambientale (art. 14)
- Ambiti agricoli di riassetto paesaggistico di collina (art. 15)
- Aree rurali a disciplina specifica
- Agglomerati residenziali in ambito extraurbano (art. 17.2)
- Aree produttive agricole consolidate (art. 17.3)
- Aree rurali di conservazione del verde privato (art. 17.5)
- Ambiti agricoli di valorizzazione paesaggistica di collina (art. 13)
- Ambiti agricoli di particolare interesse paesaggistico (art. 15)
- Ambiti agricoli periurbani (art. 16)
- Nuclei storici in ambito extraurbano (art. 17.2)
- Aree rurali sottoposte a Scheda progetto (art. 17.4)
- Attività estrattive (art. 17.6)

LEGENDA GENERALE

- LIMITE PAE
- LIMITE AREA CONTIGUA PARCO VENA DEL GESSO
- LIMITE PROPRIETA'
- LINEA MT ESISTENTE
- LINEA MT IN PROGETTO
- PISTE ESISTENTI
- PISTE RISISTEMATE
- NUOVE PISTE (bordo piano)
- AREA DESTINATA A IMPIANTO FOTOVOLTAICO



RUE (C.2) - Tav. Cb.17 - Vincoli: Sicurezza del territorio (Assetto dei versanti)

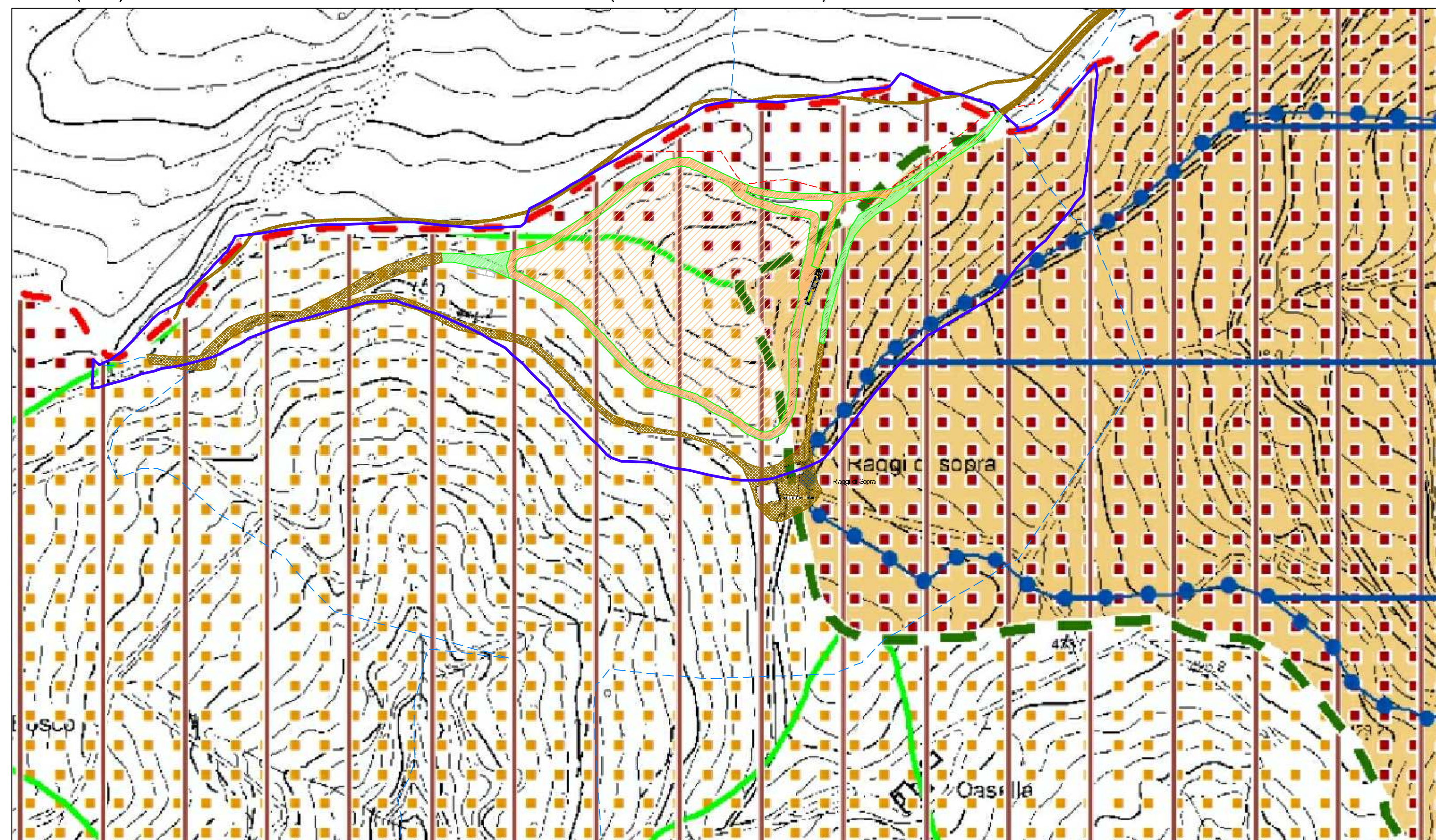

Autorità di Bacino Distrettuale del Fiume Po (ex Autorità di Bacino del Reno)

- A1** Piano Stralcio per il Bacino del torrente Senio
- A2** Piano Stralcio per il Bacino del torrente Santerno
- _Rischio da frana e assetto dei versanti
- Abitanti da consolidare (L.445/1908)
- R1 - Rischio di frana moderato
- R2 - Rischio di frana medio
- R3 - Rischio di frana elevato
- R4 - Rischio di frana molto elevato
- Aree a rischio frana perimetrate e zonizzate (art. 5)
- Aree a rischio frana perimetrate e zonizzate (art. 12)
- Aree a scorrimento traslativo
- Unità idromorfologiche elementari non idonee ad usi urbanistici
- Unità idromorfologiche elementari da sottoporre a verifica

RUE (C.2) - Tav. B.17 - Vincoli: Storia e Archeologia

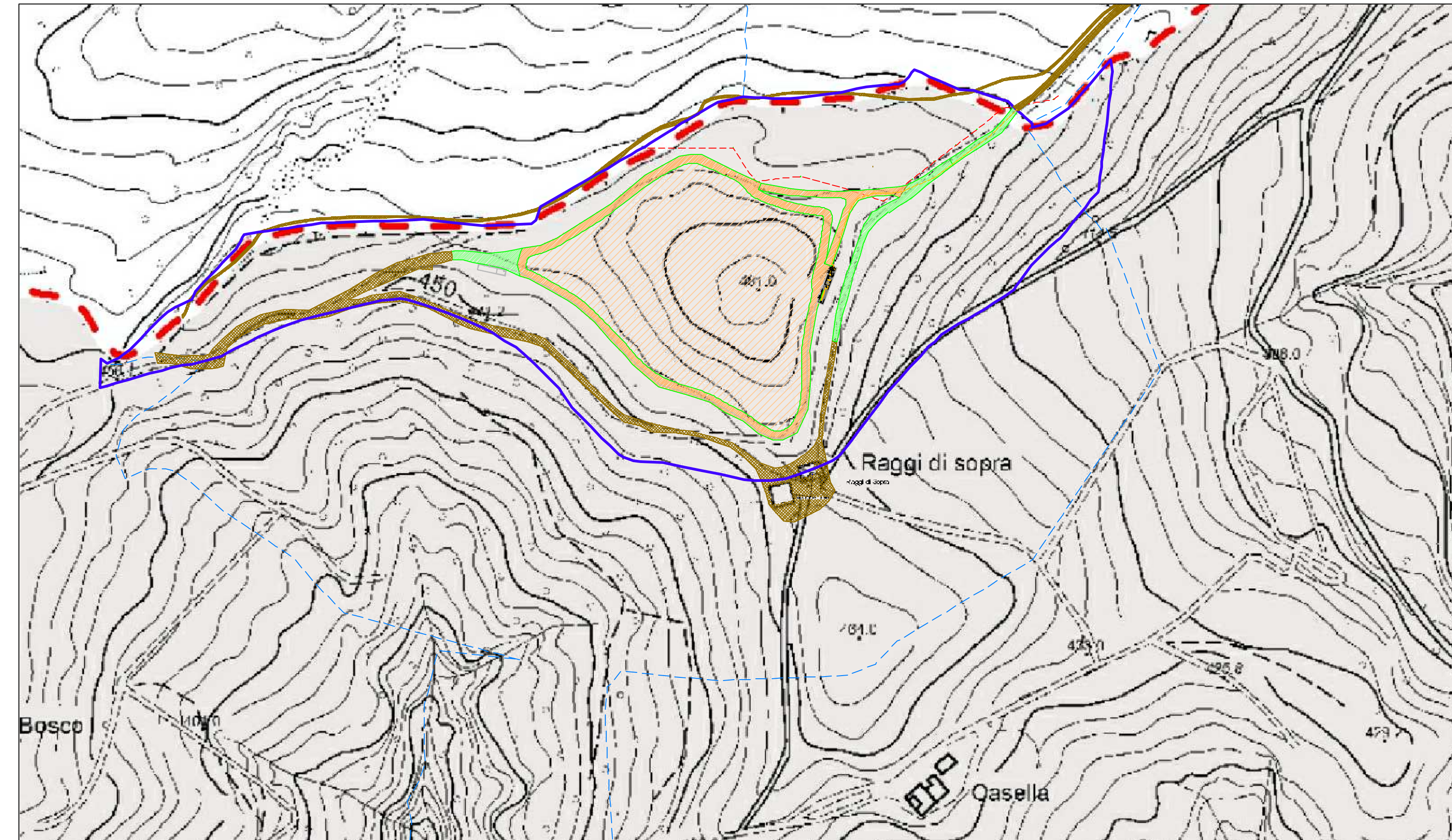

Tutela del patrimonio archeologico

- Immobili ed aree di interesse archeologico (DLgs 42/2004)
- Complessi archeologici
- Aree di concentrazione di materiali archeologici
- Zona ad alta potenzialità archeologica
- Zona a media potenzialità archeologica
- Zona a bassa potenzialità archeologica

RUE (C.2) - Tav. D.17 - Vincoli: Impianti e Infrastrutture

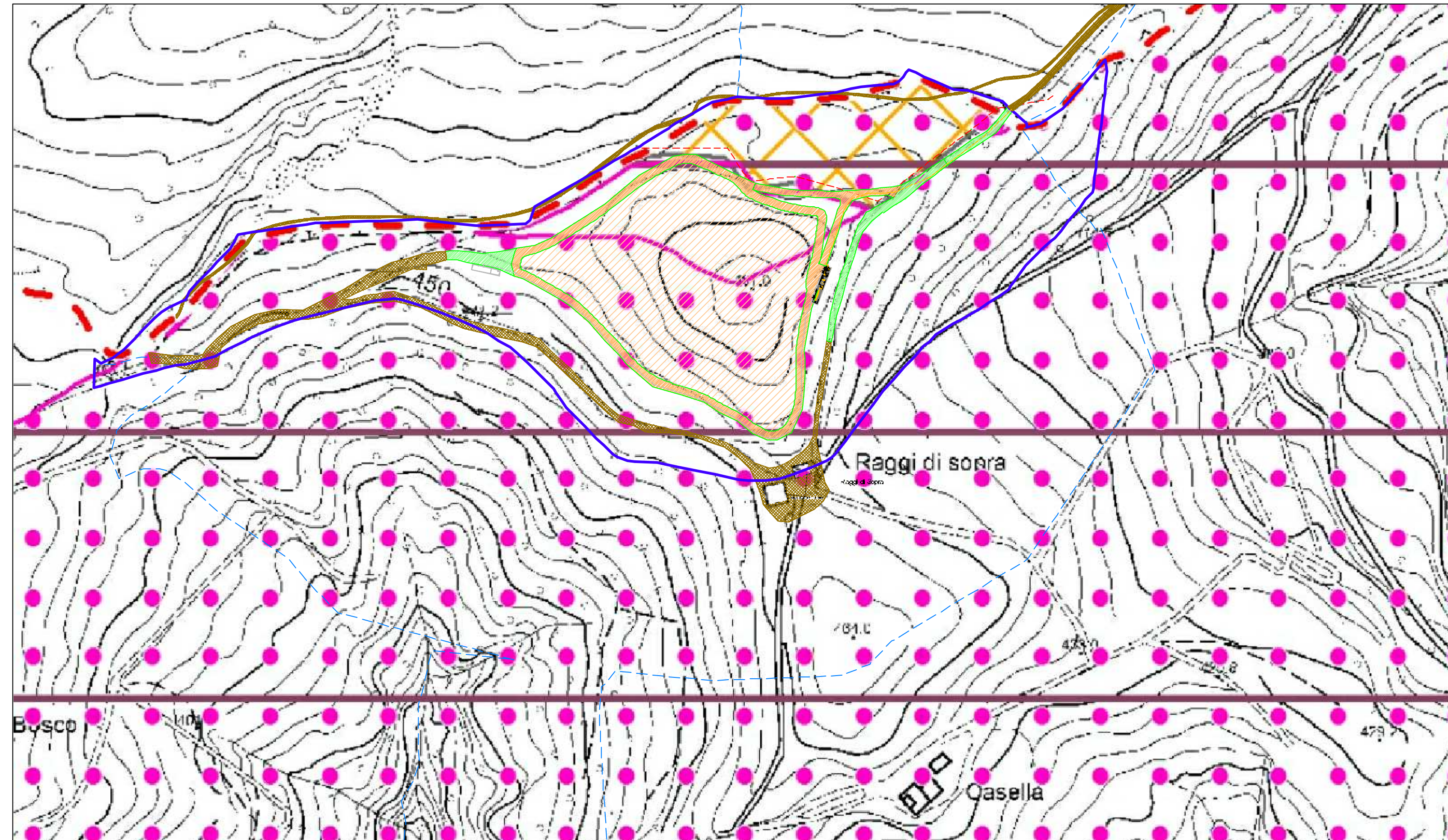

Impianti smaltimento rifiuti

- Aree non idonee alla localizzazione di impianti di smaltimento e recupero di rifiuti urbani, speciali e speciali pericolosi
- Aree potenzialmente idonee alla localizzazione di impianti di smaltimento e recupero di rifiuti urbani, speciali e speciali pericolosi solo se specificatamente previsti dagli strumenti di pianificazione
- Ulteriori divieti relativi ad aree individuate dal Piano di Tutela delle Acque con gli approfondimenti successivi: sorgenti

Emittenza radio-televisiva

- Aree non idonee per impianti nuovi ed esistenti
- Aree non idonee per impianti nuovi - idonee per esistenti
- Aree non idonee per impianti nuovi ed esistenti (fatta salva verifica da parte del comune)
- Aree idonee con prescrizioni per impianti nuovi ed esistenti
- Fascia di 500 m dal confine provinciale (Art. 3 Direttiva regionale n. 197/2001)
- Sito stazione per l'emittenza radio e tv



COMUNE DI CASOLA VALSENI
(PROVINCIA DI RAVENNA)

Piano di coltivazione e di sistemazione finale della cava "Raggi di Sopra"

<p>Progettista Responsabile STUDIO SETA s.r.l. Ing. MASSIMO ALBERTI Viale Risorgimento, 2 - 48018 Faenza (RA)</p> <p>Consulenza agronomica e forestale STUDIO VERDE Dott. Agr. ALBERTO BELOSI Via Calvani, 4 - 47122 Forlì (FC)</p> <p>Consulenza geologica Dott. MASSIMILIANO FLAMIGNI Via P.lli Rosselli, 21 - 47121 Forlì (FC)</p> <p>Consulenza d'impatto acustico Ing. MICHAELA MONTESI C.so D. Bacarini, 7 - 48018 Faenza (RA)</p> <p>Consulenza topografica GEOPROGET associati Geom. CORRADO CATTABRIGA Via Emilia, 380 - 40026 Imola (BO)</p>	<p>Proprietaria e proponente</p> <div style="text-align: center;">  <p>R.D.S. s.r.l.</p> </div> <p>Raggi Di Sopra s.r.l. Via Cipolla, 48 - 40026 Imola (Bo) P. IVA e C.F. 03918951207</p> <div style="text-align: center;">  </div>
---	--

Denominazione: INQUADRAMENTO NEGLI STRUMENTI DI PIANIFICAZIONE: RUE					
File	Disegnatore	LT-scale	Fatt. Pkt.	Pratica SV/DOA	Elaborato
Raggi di Sopra - Park.dwg	CS	1	1:1	SV/DOA	6

<p>STUDIO SETA s.r.l. soluzioni tecnologiche per l'energia e l'ambiente Viale Risorgimento, 2 - 48018 Faenza RA Tel. 0546 823840 info@studioseta.it</p>	<p>DATA Ottobre 2021</p> <p>SCALA 1:2000</p>	<p>DOCUMENTO 6</p> <p>TOT. DOCUMENTI 30</p>
--	--	---