

PTPR 1993 - Tav. 1.35 - Tutela - scala 1:5000

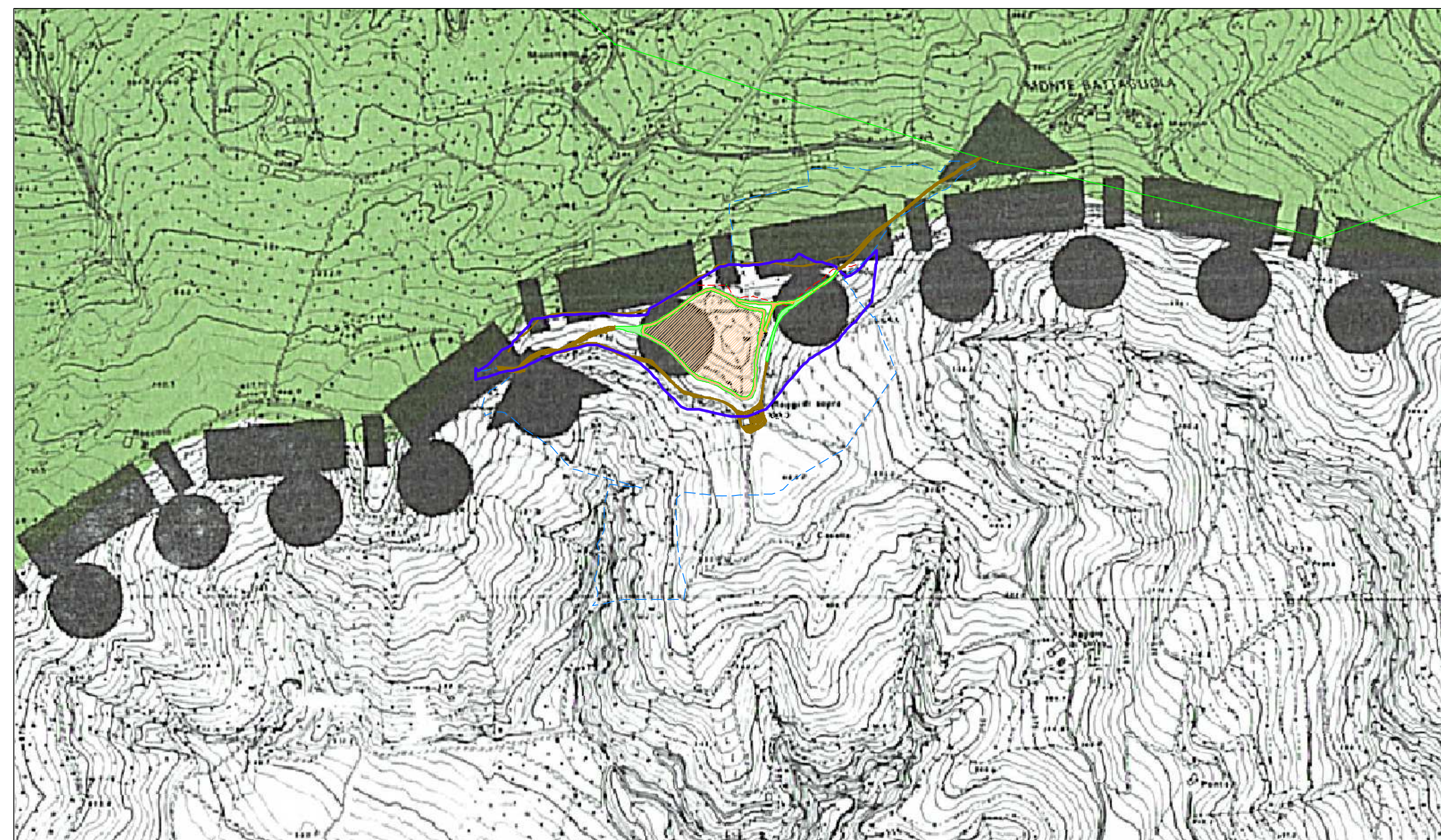

- LEGENDA**
- Sistemi e zone strutturanti la forma del territorio**
- SISTEMI**
- Crinale (Art. 9)
 - Collina (Art. 9)
 - Costa (Art. 12)
- COSTA**
- Zone di salvaguardia della morfologia costiera (Art. 14)
 - Zone di riqualificazione della costa e dell'arenile (Art. 13)
 - Zone di tutela della costa e dell'arenile (Art. 15)
- LAGHI, CORSI D'ACQUA E ACQUE SOTTERRANEE**
- Zone di tutela dei caratteri ambientali di laghi, bacini e corsi d'acqua (Art. 17)
 - Invasi ed alvei di laghi, bacini e corsi d'acqua (Art. 18)
 - Zone di tutela dei corpi idrici superficiali e sotterranei (Art. 28)
- Zone ed elementi di interesse paesaggistico ambientale**
- AMBITI DI TUTELA**
- Zone di particolare interesse paesaggistico-ambientale (Art. 19)
 - Zone di tutela naturalistica (Art. 25)

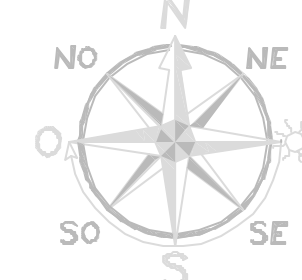

PTCP - Tav. 2-14 Tutela dei Sistemi ambientali e delle Risorse naturali e storico-culturali - scala 1:5000

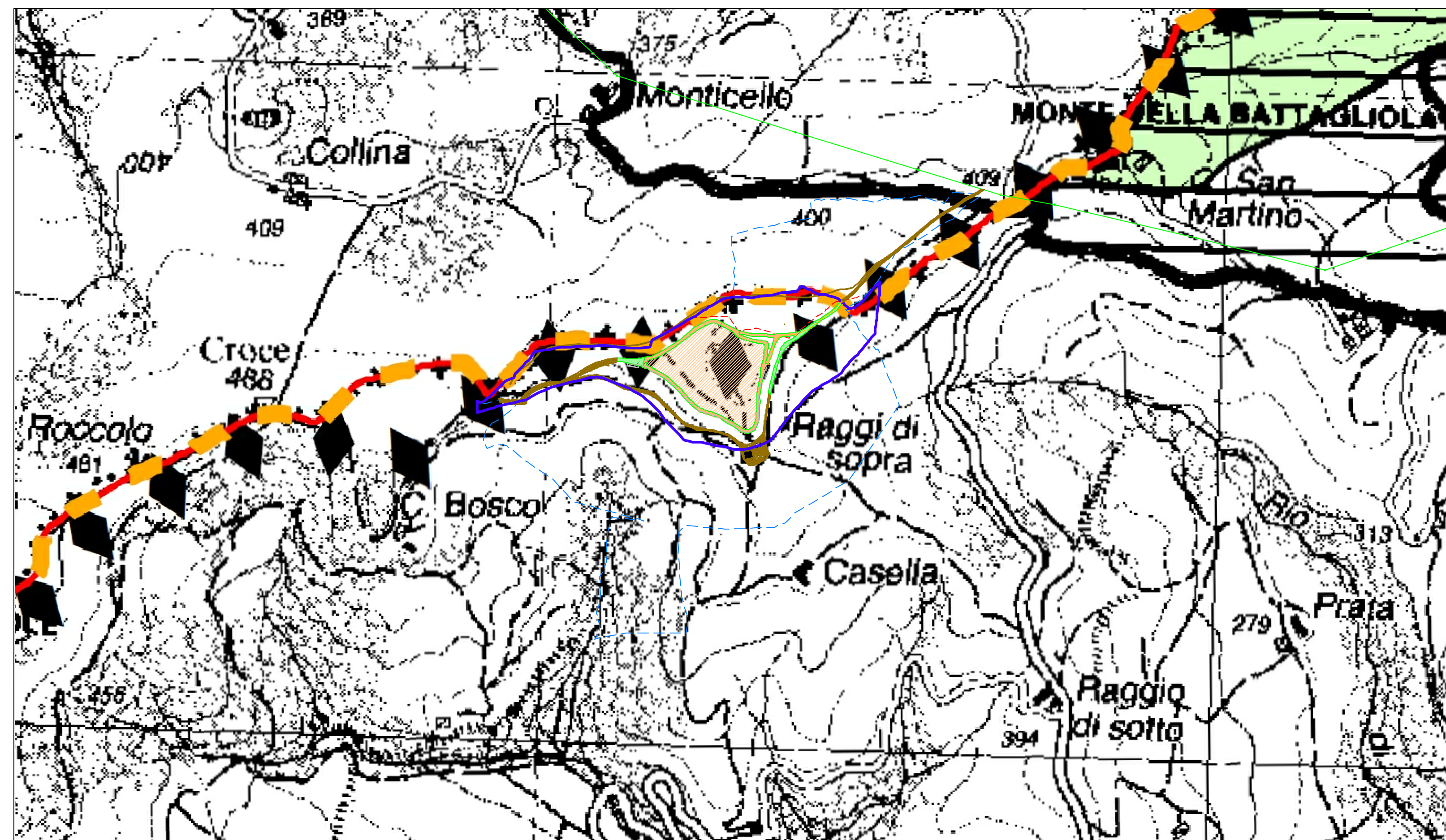

- LEGENDA**
- Sistemi e zone strutturanti la forma del territorio**
- SISTEMI**
- Collina Art. 3.9
 - ◆ Crinali spartiacque minori Art. 3.9
 - ▲▲▲ Costa Art. 3.12
 - Confine di Provincia
 - Confini comunali

Carta forestale della Provincia di Ravenna - scala 1:5000

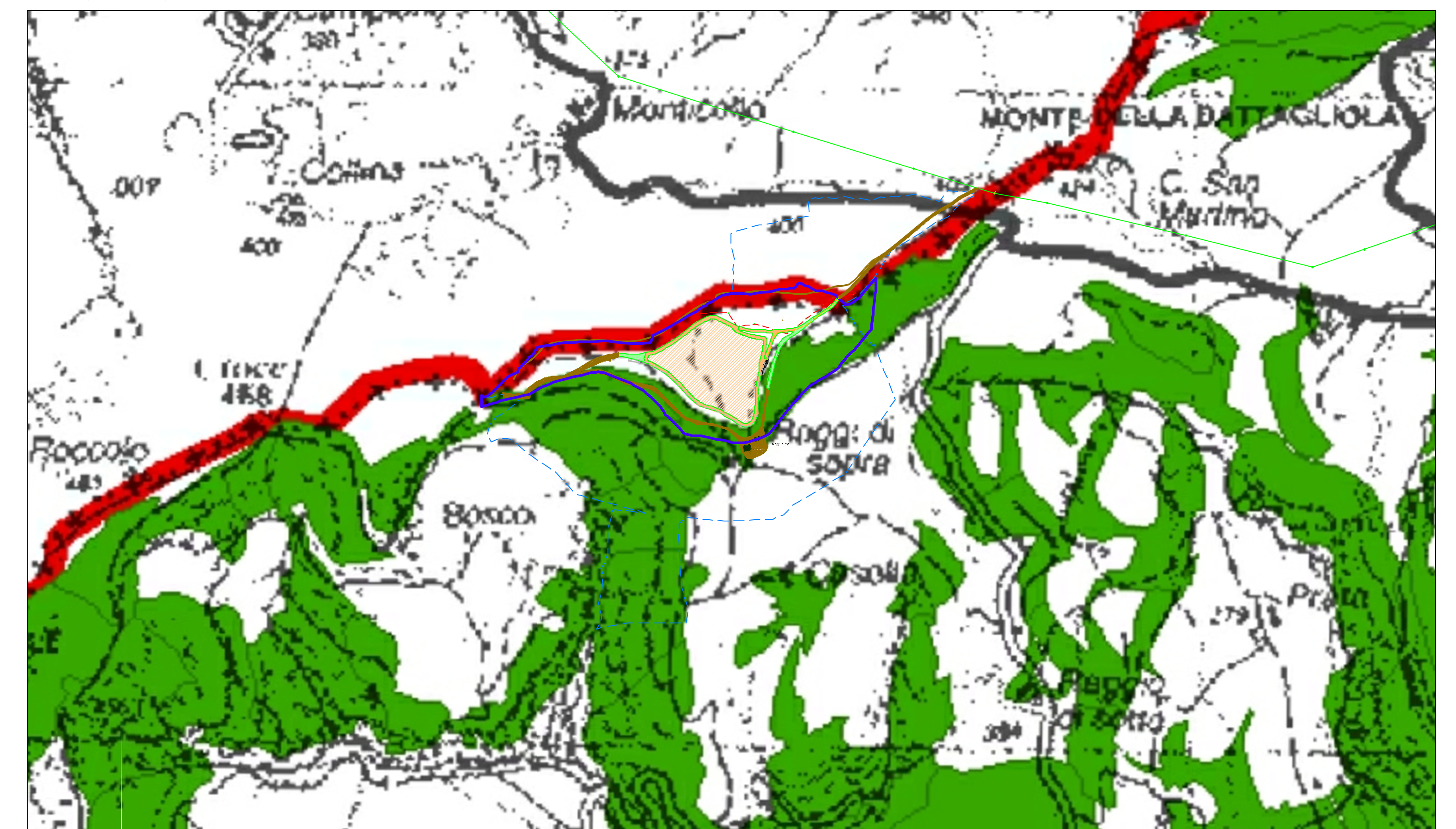

LEGENDA

- Area forestali**
- Area forestali
- Ammassi Roccosi**
- 1a - Rocce magazzino: potenziali aree di riserva
 - 1b - Rocce magazzino: possibile alimentazione di sorgenti di acquedotti rurali
 - 1c - Rocce magazzino: altre aree
 - Microbacini imbriferi contigui alle aree di ricarica
- Coperture detritiche**
- 1a - Rocce magazzino: potenziali aree di riserva
 - 1b - Rocce magazzino: possibile alimentazione di sorgenti di acquedotti rurali
 - 1c - Rocce magazzino: altre aree
 - Microbacini imbriferi contigui alle aree di ricarica
- Aree di approfondimento**
- Approfondimento

PTCP - Tav. 3-14 Tutela delle Risorse idriche - scala 1:5000

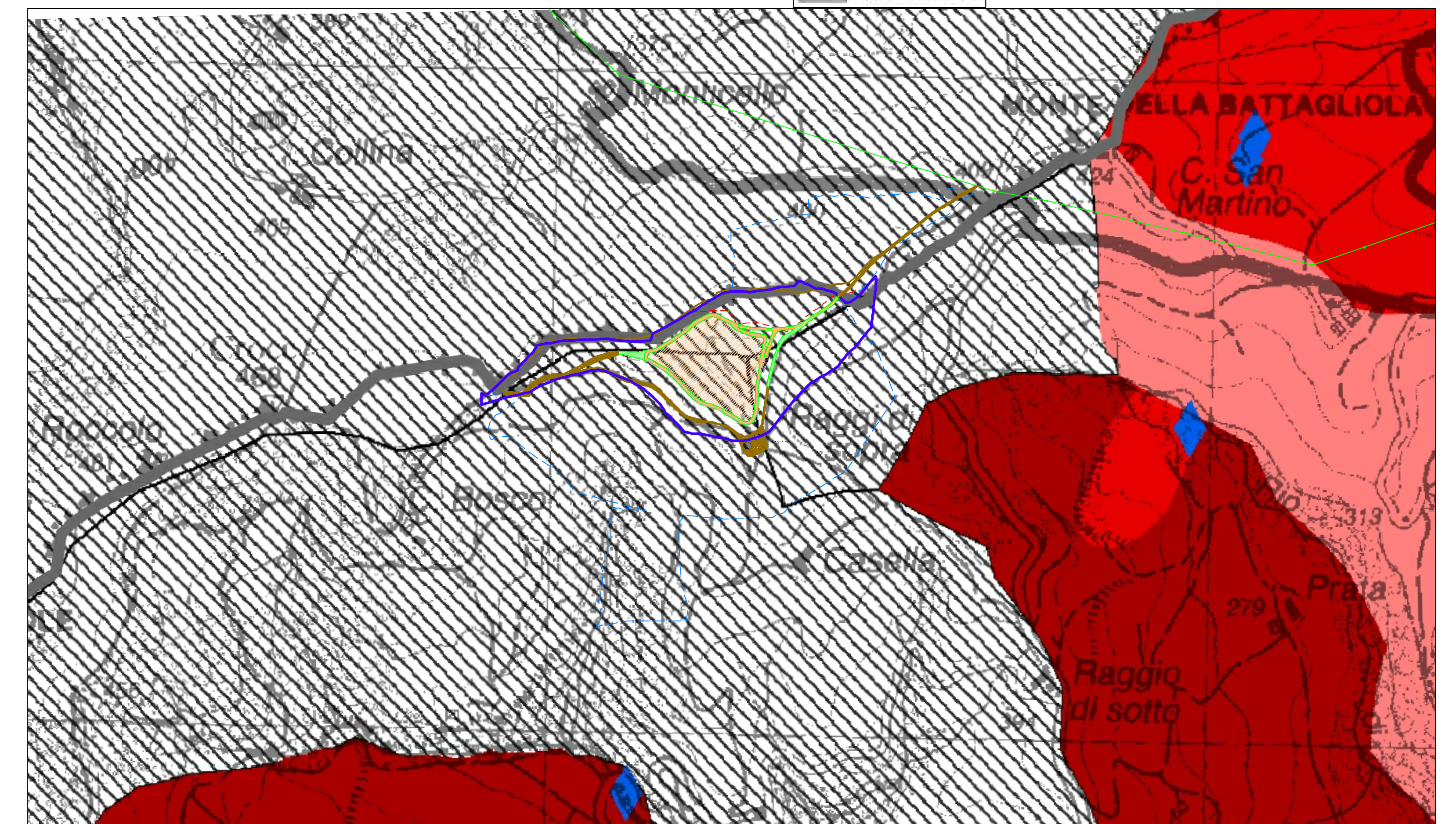

LEGENDA GENERALE

- LIMITE PAE
- LIMITE AREA CONTIGUA PARCO VENA DEL GESSO
- CONFINI CATASTALI
- LIMITE PROPRIETA'
- LINEA MT ESISTENTE
- LINEA MT IN PROGETTO
- PISTE ESISTENTI
- PISTE RISISTEMATE
- NUOVE PISTE (bordo piano)
- AREA DESTINATA A IMPIANTO FOTOVOLTAICO

COMUNE DI CASOLA VALSENIIO
(PROVINCIA DI RAVENNA)

Piano di coltivazione e di sistemazione finale della cava "Raggi di Sopra"

Progettista Responsabile
STUDIO SETA s.r.l.
Ing. MASSIMO ALBERTI
Via Risorgimento, 2 - 48018 Faenza (RA)

Proprietaria e proponente
R.D.S. s.r.l.
Raggi di Sopra s.r.l.
Via Copola, 48 - 40028 Imola (Bo)
P. IVA e C.F. 03918951207

Consulenza agronomica e forestale
STUDIO VERDE
Dott. Agr. ALBERTO BELOSI
Via Cavali, 4 - 47102 Forlì (FC)

Consulenza geologica
Dott. MASSIMILIANO FLAMIGNI
Via F.lli Rosselli, 31 - 47121 Forlì (FC)

Consulenza d'impatto acustico
Ing. MICHAELA MONTESI
C.so D. Bacchini, 7 - 48018 Faenza (RA)

Consulenza topografica
GEOPROGETT associati
Geom. CORRADO CATTABRIGA
Via Emilia, 366 - 40028 Imola (BO)

Denominazione **INQUADRAMENTO NEGLI STRUMENTI DI PIANIFICAZIONE: PTPR, AREE PROTETTE, PTCP e CARTA FORESTALE PROVINCIALE**

File	Disegnatore	L. Scale	Fatt. Pitt.	Pratica	Elaborato
Raggi di Sopra - Piano d'...	CS	1	1:1	SV09/A	2

STUDIO SETA s.r.l.
soluzioni tecnologiche per l'energia e l'ambiente
Via Risorgimento, 2 - 48018 Faenza RA
Tel. 0545 623640
info@studioseta.it

DATA: Ottobre 2021
DOCUMENTO: 2
SCALA: 1:2000
TOT. DOCUMENTI: 30