

INQUADRAMENTO CATASTALE AREA DI SISTEMAZIONE FINALE

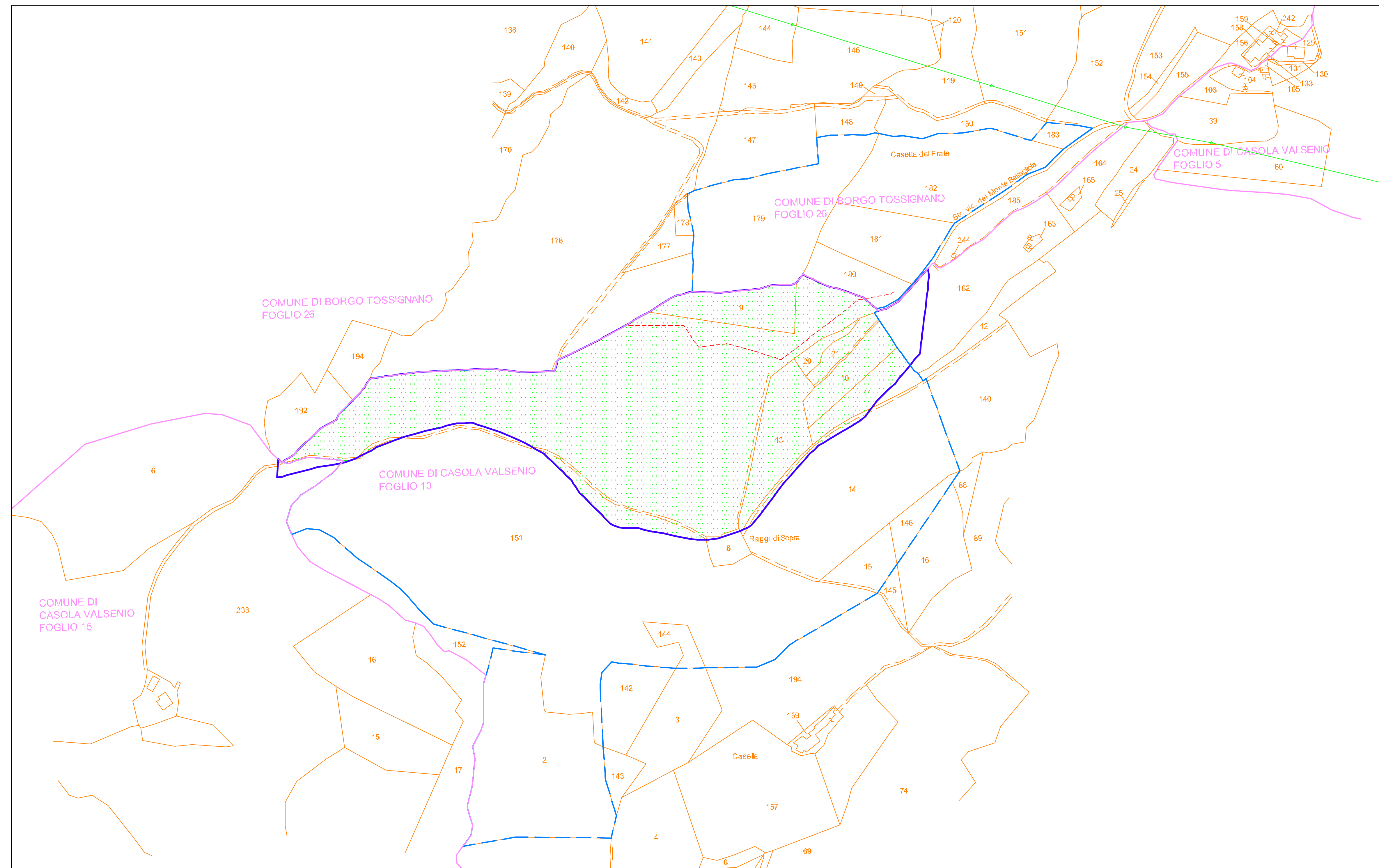

LEGENDA GENERALE

- LIMITE PAE
- LIMITE AREA CONTIGUA PARCO VENA DEL GESSO ROMAGNOLA
- CONFINI FOGLI CATASTALI
- CONFINI MAPPAI CATASTALI
- LIMITE PROPRIETA'
- AREA INTERESSATA DAL PIANO DI SISTEMAZIONE FINALE
- LINEA MT ESISTENTE
- LINEA MT IN PROGETTO
- PISTE RIBISTEMATE
- NUOVE PISTE (bordo piano)
- AREA IMPIANTO DESTINATA A IMPIANTO FOTOVOLTAICO

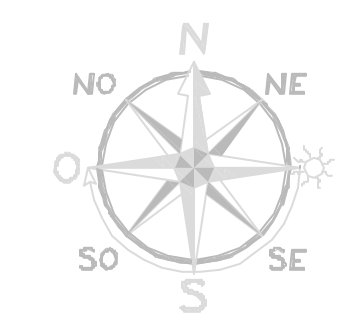

Piano di coltivazione e di sistemazione finale della cava "Raggi di Sopra"

Progettista Responsabile
STUDIO SETA s.r.l.
Ing. MASSIMO ALBERTI
Viale Risorgimento, 2 - 48018 Faenza (RA)
Via Cavour, 4 - 47123 Forlì (FC)

Proprietaria e proponente
R.D.S. s.r.l.
Raggi Di Sopra s.r.l.
Via Copola, 48 - 40026 Imola (BO)
P. IVA e C.F. 03918951207

Consulenza agronomica e forestale
STUDIO VERDE
Dott. Agr. ALBERTO BELOSI
Via Cavour, 4 - 47123 Forlì (FC)

Consulenza geologica
Dott. MASSIMILIANO FLAMIGNI
Via F.lli Rosselli, 31 - 47121 Forlì (FC)

Consulenza d'impatto acustico
Ing. MICHAELA MONTESI
C.so D. Beccati, 7 - 48018 Faenza (RA)

Consulenza topografica
GEOPROGET associati
Geom. CORRADO CATTABRIGA
Via Emilia, 316 - 40026 Imola (BO)

Denominazione
INQUADRAMENTO CATASTALE SU BASE FOTOGRAFICA, CARTOGRAFICA

File	Disegnatore	LT-scale	Fatt. Plot.	Pratica	Elaborato
Raggi di Sopra - Pian.dwg	-	1	1:1	SV109-A	1

DATA	DOCUMENTO
Ottobre 2021	1
SCALA	TOT. DOCUMENTI
1:2000	30

STUDIO SETA s.r.l.
soluzioni tecnologiche per l'energia e l'ambiente
Viale Risorgimento, 2 - 48018 Faenza RA
Tel. 0545 622940
info@studioseta.it

INQUADRAMENTO CATASTALE PROPRIETA' SU BASE CARTOGRAFICA DA SCHEDA MONOGRAFICA "CAVA RAGGI DI SOPRA" - PAE COMUNALE

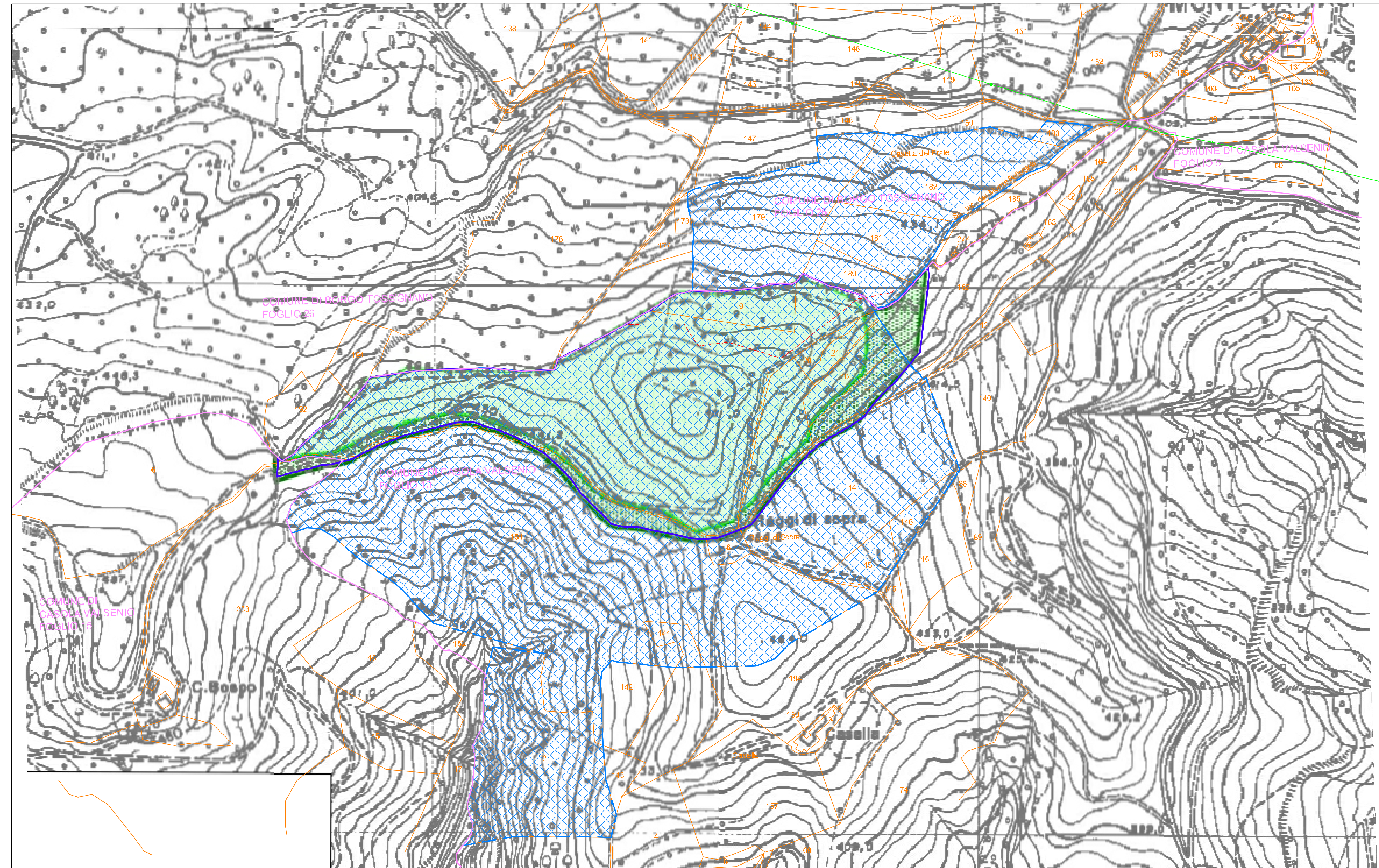

INQUADRAMENTO CATASTALE PROPRIETA' SU BASE FOTOGRAFICA

